

รายงานการใช้ทรัพยากรอื่น ๆ
ด้านการดำเนินงานตาม มาตรการประหยัดการใช้หมึกพิมพ์
อุปกรณ์เครื่องเขียน วัสดุ อุปกรณ์สำนักงาน
ประจำปี 2567

มาตรการการใช้กระดาษ /หมึกพิมพ์

ตามประกาศสำนักหอสมุดกลาง มหาวิทยาลัยศิลปากร เรื่อง มาตรการประหยัดพลังงานและอนุรักษ์สิ่งแวดล้อม ได้กำหนดมาตรการการใช้กระดาษ /หมึกพิมพ์ไว้ดังนี้

1. ประชาสัมพันธ์ผ่านช่องทางต่าง ๆ ให้บุคลากรตระหนักถึงความสำคัญของการประหยัดกระดาษ
2. ใช้กระดาษเท่าที่จำเป็นเท่านั้น และใช้กระดาษทั้ง 2 หน้า
3. เมื่อต้องการพิมพ์เอกสาร ให้ตรวจสอบความถูกต้องก่อนสั่งพิมพ์เพื่อลดการสูญเสียกระดาษ
4. บำรุงรักษาเครื่องพิมพ์และเครื่องถ่ายเอกสารอย่างสม่ำเสมอ เพื่อลดการสูญเสียกระดาษ
5. ใช้ระบบ d-Saraban หรือสื่ออิเล็กทรอนิกส์ต่าง ๆ ในการสื่อสารภายในองค์กร
6. จัดทำสถิติการใช้กระดาษทุกเดือน

การปฏิบัติตามมาตรการการใช้กระดาษ /หมึกพิมพ์

1. การประชาสัมพันธ์นโยบายและมาตรการการใช้กระดาษ /หมึกพิมพ์ ผ่านการประชุมบุคลากรหอสมุด วังท่าพระและประชาสัมพันธ์ที่เผยแพร่ผ่านทางเว็บไซต์, Facebook,



ภาพที่ 1 การประชุมและจัดกิจกรรมสื่อสารให้บุคลากรรับทราบมาตรการการใช้กระดาษ/หมึกพิมพ์

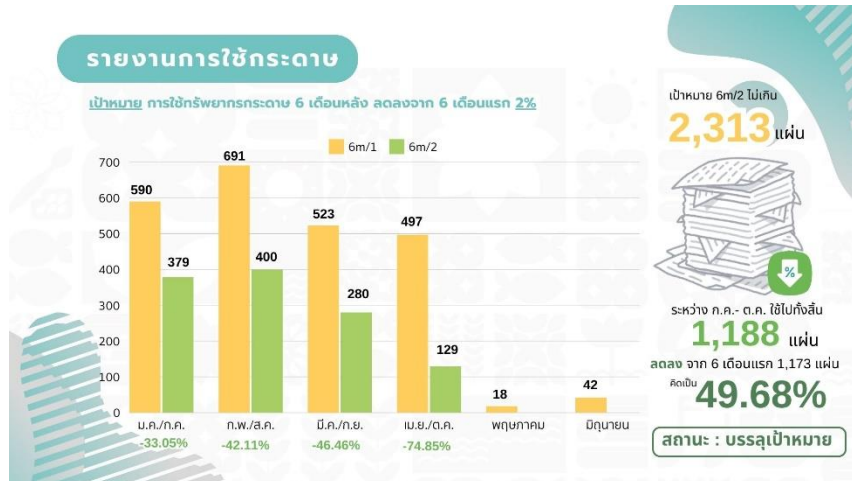

ภาพที่ 2 ออกแบบสื่อประชาสัมพันธ์รณรงค์ให้ประหยัดกระดาษ

3. เมื่อต้องการพิมพ์เอกสาร บุคลากรดำเนินการตรวจสอบความถูกต้องก่อนสั่งพิมพ์ และสำหรับงานพิมพ์ประชาสัมพันธ์ มีการตั้งกลุ่ม Line ทีมตรวจสอบก่อนประชาสัมพันธ์เพื่อลดการสูญเสียกระดาษ



ภาพที่ 5 การส่งข้อมูลเพื่อตรวจสอบในทีมประชาสัมพันธ์ก่อนพิมพ์

4. มีการบำรุงรักษาเครื่องพิมพ์และเครื่องถ่ายเอกสารอย่างสม่ำเสมอ เพื่อลดการสูญเสียกระดาษ



ภาพที่ 6 เครื่องพิมพ์มีการบำรุงรักษาให้พร้อมใช้งานอยู่เสมอ

5. ใช้ระบบ d-Saraban หรือสื่ออิเล็กทรอนิกส์ต่าง ๆ ในการสื่อสารภายในองค์กร

เลขที่	วันที่รับ	ที่	ส่งวันที่	เรื่อง	สถานะ
1	2/1/2568 10:05 น.	ส่ง 8609/3793	25/12/2567	ขอรายงานสรุปผลการดำเนินงานโครงการฯ ปี 2567 และขอแจ้งผู้บริหารและระดับกลางทราบ	ดูงาน
33	20/11/2567 09:58 น.	ส่ง 8621/003220	18/11/2567	การเป็นเจ้าภาพจัดงานในส่วนกลางของสำนักพัฒนาและส่งเสริมฯ	ดูงาน
32	17/11/2567 11:51 น.	ส่ง 8603.1/2646	25/10/2567	ประกาศหาวิทยากรฝึกอบรมฯ ด้านสภาพและสภาพแวดล้อม ตาม 17 เป้าหมายของภาพพื้นที่	ดูงาน
31	17/11/2567 11:50 น.	ส่ง 8607/ขญ 1484	11/11/2567	ขอแจ้งเชิญบุคลากรในสังกัดของหน่วยงานราชการ-1484	ดูงาน
30	24/10/2567 14:41 น.	ส่ง 8621/ว 002869	7/10/2567	ขอเชิญประชุมคณะกรรมการพัฒนาและส่งเสริมฯ สำนักพัฒนาและส่งเสริมฯ	ดูงาน

ภาพที่ 7 ระบบ D-Saraban

6. จัดทำสถิติการใช้กระดาษทุกเดือน

แบบฟอร์ม 3.1(1)

บันทึกปริมาณการใช้กระดาษ

เดือน	ปริมาณการใช้กระดาษ ม.ค.-มิ.ย. 2567				ปริมาณการใช้กระดาษ ก.ค.-ธ.ค. 2567				ร้อยละปริมาณการใช้กระดาษ	
	จำนวนคน	(ริมปี 2567/1	ค่ากระดาษ/เดือน (บาท)	(ริม/คน) ปี 2567	จำนวนคน	(ริม) ปี 2567/2	ค่ากระดาษ/เดือน (บาท)	(ริม/คน) ปี 2567	(ริม/ปี 2567/2	(ริม/คน/ปี 2567/2
ม.ค./ก.ค.	22.00	1.180		0.05	22.00	0.808		0.04	-31.5%	-31.5%
ก.พ./ส.ค.	22.00	1.382		0.06	22.00	0.174		0.01	-87.4%	-87.4%
มี.ค./ก.ย.	22.00	1.046		0.05	22.00	0.386		0.02	-63.1%	-63.1%
เม.ย./ต.ค.	22.00	0.994		0.05	22.00	0.258		0.01	-74.0%	-74.0%
พ.ค./พ.ย.	22.00	0.036		0.00	22.00	0.124		0.01	244.4%	244.4%
มิ.ย./ธ.ค.	22.00	0.084		0.00	22.00	0.016		0.00	-81.0%	-81.0%
ก.ค.	-	-		#DIV/0!	-	-		#DIV/0!	#DIV/0!	#DIV/0!
ส.ค.	-	-		#DIV/0!	-	-		#DIV/0!	#DIV/0!	#DIV/0!
ก.ย.	-	-		#DIV/0!	-	-		#DIV/0!	#DIV/0!	#DIV/0!
ต.ค.	-	-		#DIV/0!	-	-		#DIV/0!	#DIV/0!	#DIV/0!
พ.ย.	-	-		#DIV/0!	-	-		#DIV/0!	#DIV/0!	#DIV/0!
ธ.ค.	-	-		#DIV/0!	-	-		#DIV/0!	#DIV/0!	#DIV/0!
เฉลี่ย	11.00	0.39	#DIV/0!	0.04	11.00	0.15	#DIV/0!	0.01	-62.6%	-62.6%
รวม	132.00	4.72	-	0.21	132.00	1.77	-	0.08	-62.6%	-62.6%

ภาพที่ 8 บันทึกสถิติการใช้กระดาษ

สรุปผลการปฏิบัติตามมาตรการการใช้กระดาษ /หมึกพิมพ์

หอสมุดวังท่าพระสามารถปฏิบัติตามมาตรการการใช้กระดาษ /หมึกพิมพ์ได้ทั้งหมด 6 มาตรการจาก 6 มาตรการคิดเป็นร้อยละ 100