

## 5.4 ความน่าอยู่

### 5.4.2 ร้อยละการใช้สอยพื้นที่เป็นไป ตามวัตถุประสงค์ที่สำนักงานกำหนด

ฝ่ายหอสมุดฯ มีการกำหนดพื้นที่แยกแยะระหว่างพื้นที่บริการและพื้นที่ปฏิบัติงานของบุคลากรอย่างชัดเจน และมีการใช้สอยพื้นที่เป็นไปตามวัตถุประสงค์ของแต่ละพื้นที่ มีการกำหนดผู้รับผิดชอบดูแล เพื่อให้การพื้นที่เป็นไปตามวัตถุประสงค์ และผู้ใช้บริการหอสมุดสามารถเข้าถึงบริการโดยง่าย รวมทั้งมีการจัดทำผังและติดตั้งเพื่อแสดงตำแหน่งของพื้นที่ต่าง ๆ ของหอสมุดไว้

### แผนผังพื้นที่ของฝ่ายหอสมุดวังท่าพระ สำนักหอสมุดกลาง มหาวิทยาลัยศิลปากร

อ้างอิงจาก แผนปฏิบัติการสำนักงานสีเขียว สำนักหอสมุดกลาง มศก. พ.ศ. 2567 (หมวด 1 การกำหนดนโยบายฯ)

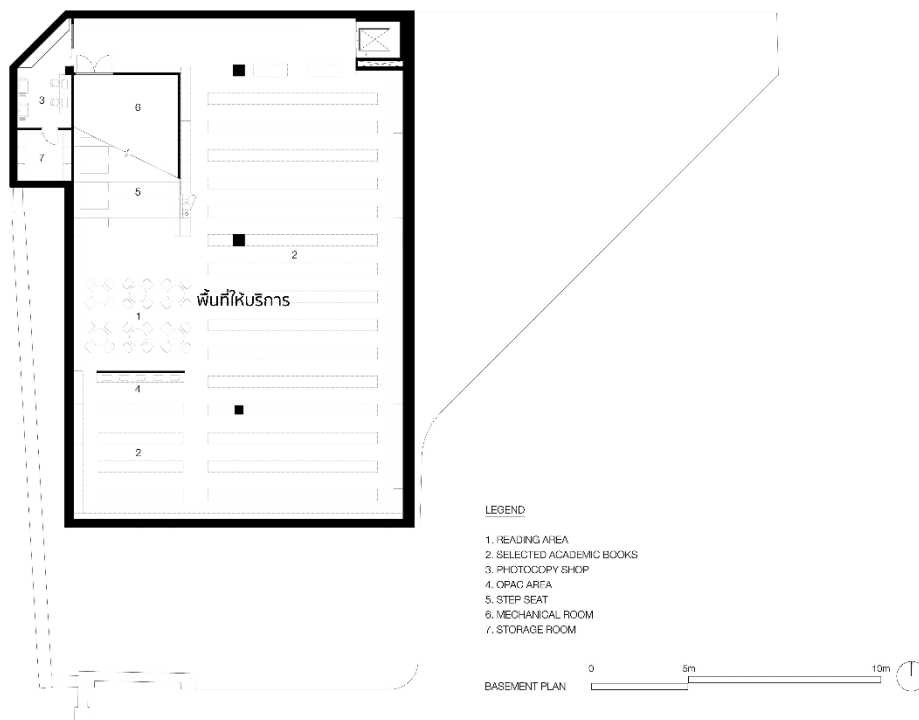

JUNNAARCHITECT

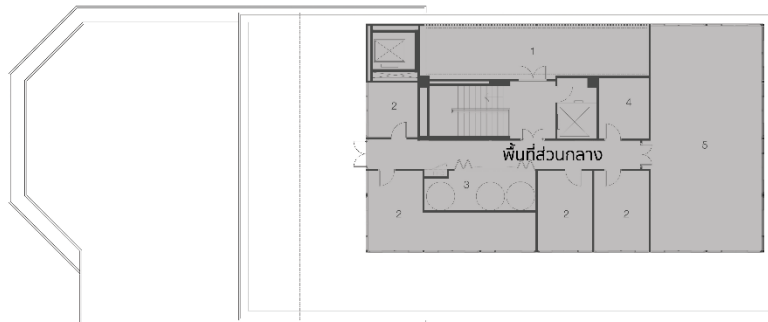

LEGEND

- 1. AIR CONDITIONING SYSTEM
- 2. MULTIFUNCTION
- 3. PUMP ROOM
- 4. STORAGE ROOM
- 5. MEETING ROOM

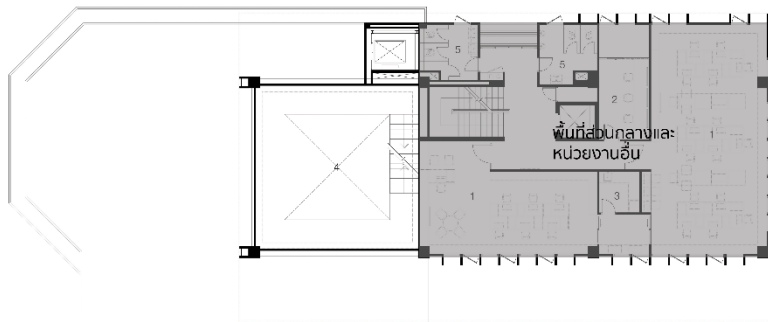
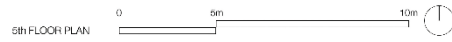

LEGEND

- 1. OFFICE OF THE PRESIDENT
- 2. DATA CENTER
- 3. PANTRY ROOM
- 4. VALUABLE BOOK COLLECTIONS
- 5. WC



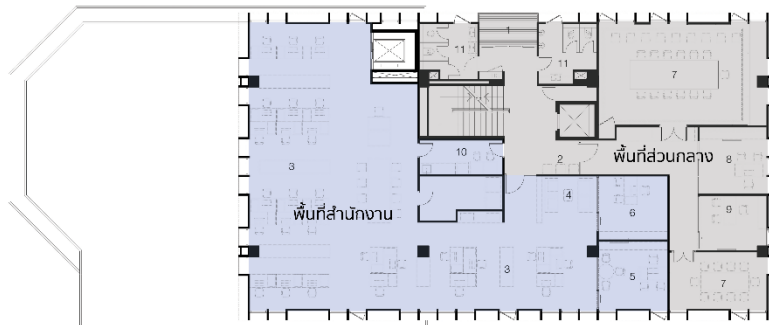

LEGEND

1. TERRACE
2. WAITING AREA
3. STAFF WORKSPACE
4. LOUNGE
5. DIRECTOR'S ROOM
6. DEPUTY DIRECTOR'S ROOM
7. MEETING ROOM
8. TEMPORARY WORKING ROOM
9. WORKSPACE
10. PANTRY ROOM
11. WC

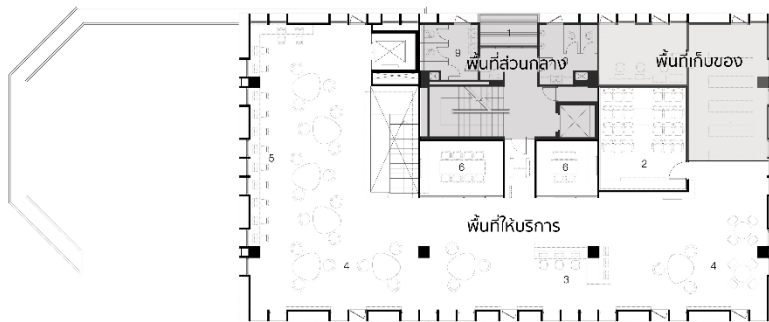

LEGEND

1. TERRACE
2. THEATER
3. RECEPTION
4. READING AREA
5. COMPUTER BAR
6. MEETING ROOM

