

5.2 แสงในสำนักงาน

5.2.1 มีการตรวจวัดความเข้มของแสงสว่าง (โดยอุปกรณ์การตรวจวัด ความเข้มของแสงสว่างที่ได้มาตรฐาน)และดำเนินการแก้ไขตามที่มาตรฐานกำหนด

(3) ผลการตรวจวัดจะต้องเป็นไปตามมาตรฐานกฎหมายกำหนด

(4) ผู้ที่ตรวจวัดความเข้มของแสงสว่างจะต้องเป็นไปตามที่กฎหมายกำหนด

ฝ่ายหอสมุดฯ ได้รับการตรวจวัดความเข้มของแสง โดยภาควิชาวิทยาศาสตร์สิ่งแวดล้อม คณะวิทยาศาสตร์ มหาวิทยาลัยศิลปากร ในวันที่ 18 พฤศจิกายน 2567 รายงานผลการตรวจวัดแสง ดังแนบ

รายงานผลการตรวจวัดระดับความเข้มของแสงสว่าง

หอสมุด วังท่าพระ สำนักหอสมุดกลาง มหาวิทยาลัยศิลปากร
 วันที่ตรวจวัด 18 พฤศจิกายน 2567

1. ผลการตรวจวัดระดับความเข้มของแสงสว่างพื้นที่ชั้น G หอสมุด วังท่าพระ

| จุดที่ | จุดตรวจวัด | ลักษณะงาน | ความเข้มแสง (Lux) |
|--------|-------------------------|-----------------|-------------------|
| 1 | โถงทางเดินหน้าลิฟต์ | ทางเดิน | 237 |
| 2 | งานคัดแยกหนังสือ | สืบค้นหนังสือ | 113 |
| 3 | งานคัดแยกหนังสือ | สืบค้นหนังสือ | 86 |
| 4 | เบาะนั่งแบบขั้นบันได | การอ่าน | 996 |
| 5 | พื้นที่อ่านหนังสือ | การอ่าน | 365 |
| 6 | พื้นที่อ่านหนังสือ | การอ่าน | 531 |
| 7 | พื้นที่อ่านหนังสือ | การอ่าน | 499 |
| 8 | พื้นที่อ่านหนังสือ | การอ่าน | 681 |
| 9 | พื้นที่อ่านหนังสือ | การอ่าน | 54 |
| 10 | พื้นที่อ่านหนังสือ | การอ่าน | 402 |
| 11 | OPAC AREA | ห้องคอมพิวเตอร์ | 522 |
| 12 | SELECTED ACADEMIC BOOKS | สืบค้นหนังสือ | 411 |
| 13 | SELECTED ACADEMIC BOOKS | สืบค้นหนังสือ | 301 |



ผังแสดงจุดตรวจวัดระดับความเข้มของพื้นที่ชั้น G หอสมุด วังท่าพระ



2. ผลการตรวจวัดระดับความเข้มของแสงสว่างพื้นที่ชั้น 1 หอสมุด วังท่าพระ

| จุดที่ | จุดตรวจวัด | ลักษณะงาน | ความเข้มแสง (Lux) |
|--------|--------------------------|---------------|-------------------|
| 1 | พื้นที่อ่านหนังสือ | การอ่าน | 850 |
| 2 | พื้นที่อ่านหนังสือ | การอ่าน | 458 |
| 3 | พื้นที่อ่านหนังสือ | การอ่าน | 1266 |
| 4 | พื้นที่อ่านหนังสือ | การอ่าน | 900 |
| 5 | พื้นที่อ่านหนังสือ | การอ่าน | 700 |
| 6 | พื้นที่อ่านหนังสือ | การอ่าน | 2163 |
| 7 | พื้นที่อ่านหนังสือ | การอ่าน | 2119 |
| 8 | พื้นที่อ่านหนังสือ | การอ่าน | 1751 |
| 9 | พื้นที่อ่านหนังสือ | การอ่าน | 2553 |
| 10 | พื้นที่อ่านหนังสือ | การอ่าน | 457 |
| 11 | พื้นที่อ่านหนังสือ | การอ่าน | 579 |
| 12 | พื้นที่อ่านหนังสือ | การอ่าน | 553 |
| 13 | พื้นที่อ่านหนังสือ | การอ่าน | 815 |
| 14 | พื้นที่อ่านหนังสือ | การอ่าน | 825 |
| 15 | พื้นที่อ่านหนังสือ | การอ่าน | 1030 |
| 16 | พื้นที่อ่านหนังสือ | การอ่าน | 1264 |
| 17 | SELF-CHECK STATION | ติดต่อลูกค้า | 227 |
| 18 | เครื่องสแกนเข้าใช้บริการ | ทางเดิน | 218 |
| 19 | เครื่องสแกนเข้าใช้บริการ | ทางเดิน | 235 |
| 20 | เครื่องสแกนเข้าใช้บริการ | ทางเดิน | 157 |
| 21 | งานเอกสาร | งานสำนักงาน | 304 |
| 22 | RECEPTION | งานสำนักงาน | 245 |
| 23 | RECEPTION | งานสำนักงาน | 201 |
| 24 | RECEPTION | งานสำนักงาน | 233 |
| 25 | RECEPTION | งานสำนักงาน | 106 |
| 26 | RECEPTION | งานสำนักงาน | 118 |
| 27 | ชั้นหนังสือ | สืบค้นหนังสือ | 287 |
| 28 | เครื่องยืม-คืนหนังสือ | - | 521 |
| 29 | เครื่องยืม-คืนหนังสือ | - | 182 |
| 30 | OPAC AREA | งานสำนักงาน | 213 |
| 31 | OPAC AREA | งานสำนักงาน | 270 |
| 32 | OPAC AREA | งานสำนักงาน | 340 |
| 33 | ตู้รับฝากของ | - | 187 |
| 34 | ตู้จัดแสดงหนังสือ | สืบค้นหนังสือ | 467 |



| จุดที่ | จุดตรวจวัด | ลักษณะงาน | ความเข้มแสง (Lux) |
|--------|--------------------|---------------|-------------------|
| 35 | ตู้จัดแสดงหนังสือ | สืบค้นหนังสือ | 127 |
| 36 | ตู้จัดแสดงหนังสือ | สืบค้นหนังสือ | 52 |
| 37 | พื้นที่อ่านหนังสือ | การอ่าน | 257 |
| 38 | พื้นที่อ่านหนังสือ | การอ่าน | 474 |
| 39 | พื้นที่อ่านหนังสือ | การอ่าน | 253 |
| 40 | โถงทางเดิน | ทางเดิน | 367 |



ผังแสดงจุดตรวจวัดระดับความเข้มของพื้นที่ชั้น 1 หอสมุด วังท่าพระ

3. ผลการตรวจวัดระดับความเข้มของแสงสว่างพื้นที่ชั้น 2 หอสมุด วังท่าพระ

| จุดที่ | จุดตรวจวัด | ลักษณะงาน | ความเข้มแสง (Lux) |
|--------|-------------------|---------------|-------------------|
| 1 | ตู้จัดแสดงหนังสือ | สืบค้นหนังสือ | 149 |

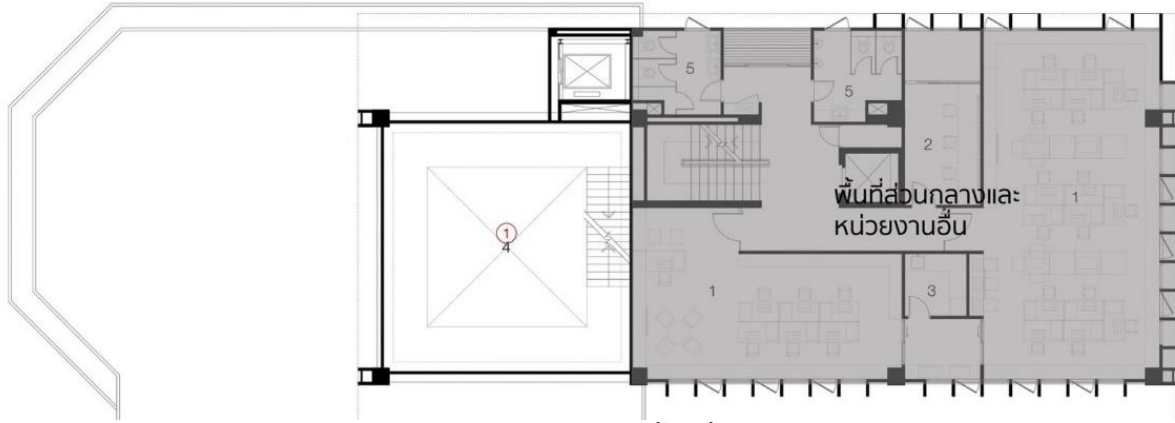

ผังแสดงจุดตรวจวัดระดับความเข้มของพื้นที่ชั้น 2 หอสมุด วังท่าพระ

4. ผลการตรวจวัดระดับความเข้มของแสงสว่างพื้นที่ชั้น 3 หอสมุด วังท่าพระ

| จุดที่ | จุดตรวจวัด | ลักษณะงาน | ความเข้มแสง (Lux) |
|--------|--------------------|-------------|-------------------|
| 1 | COMPUTER BAR | งานสำนักงาน | 338 |
| 2 | COMPUTER BAR | งานสำนักงาน | 762 |
| 3 | COMPUTER BAR | งานสำนักงาน | 967 |
| 4 | COMPUTER BAR | งานสำนักงาน | 823 |
| 5 | COMPUTER BAR | งานสำนักงาน | 819 |
| 6 | COMPUTER BAR | งานสำนักงาน | 685 |
| 7 | COMPUTER BAR | งานสำนักงาน | 511 |
| 8 | COMPUTER BAR | งานสำนักงาน | 689 |
| 9 | COMPUTER BAR | งานสำนักงาน | 697 |
| 10 | COMPUTER BAR | งานสำนักงาน | 781 |
| 11 | COMPUTER BAR | งานสำนักงาน | 747 |
| 12 | COMPUTER BAR | งานสำนักงาน | 669 |
| 13 | พื้นที่อ่านหนังสือ | การอ่าน | 814 |
| 14 | พื้นที่อ่านหนังสือ | การอ่าน | 953 |
| 15 | พื้นที่อ่านหนังสือ | การอ่าน | 383 |
| 16 | RECEPTION | งานสำนักงาน | 339 |
| 17 | RECEPTION | งานสำนักงาน | 1394 |
| 18 | เครื่องถ่ายเอกสาร | ถ่ายเอกสาร | 492 |
| 19 | พื้นที่อ่านหนังสือ | การอ่าน | 613 |



| จุดที่ | จุดตรวจวัด | ลักษณะงาน | ความเข้มแสง (Lux) |
|--------|--------------------------|-----------------|-------------------|
| 20 | พื้นที่อ่านหนังสือ | การอ่าน | 1283 |
| 21 | พื้นที่อ่านหนังสือ | การอ่าน | 1279 |
| 22 | THEATER | ฉายภาพยนตร์ | 235 |
| 23 | COMPUTER | ห้องคอมพิวเตอร์ | 241 |
| 24 | ห้องกลุ่มเรียนรู้ 2 | ห้องประชุม | 730 |
| 25 | เครื่องสแกนเข้าใช้บริการ | ทางเดิน | 484 |
| 26 | ห้องกลุ่มเรียนรู้ 1 | ห้องประชุม | 844 |
| 27 | พื้นที่อ่านหนังสือ | การอ่าน | 899 |
| 28 | พื้นที่อ่านหนังสือ | การอ่าน | 752 |
| 29 | พื้นที่อ่านหนังสือ | การอ่าน | 946 |
| 30 | พื้นที่อ่านหนังสือ | การอ่าน | 599 |



ผังแสดงจุดตรวจวัดระดับความเข้มของพื้นที่ชั้น 3 หอสมุด วังท่าพระ

5. ผลการตรวจวัดระดับความเข้มของแสงสว่างพื้นที่ชั้น 4 หอสมุด วังท่าพระ

| จุดที่ | จุดตรวจวัด | ลักษณะงาน | ความเข้มแสง (Lux) |
|--------|--------------|-------------|-------------------|
| 1 | พื้นที่ทำงาน | งานสำนักงาน | 453 |
| 2 | พื้นที่ทำงาน | งานสำนักงาน | 450 |
| 3 | พื้นที่ทำงาน | งานสำนักงาน | 384 |
| 4 | พื้นที่ทำงาน | งานสำนักงาน | 471 |
| 5 | พื้นที่ทำงาน | งานสำนักงาน | 979 |



| จุดที่ | จุดตรวจวัด | ลักษณะงาน | ความเข้มแสง (Lux) |
|--------|--------------------------|---------------|-------------------|
| 6 | พื้นที่ทำงาน | งานสำนักงาน | 857 |
| 7 | พื้นที่ทำงาน | งานสำนักงาน | 570 |
| 8 | พื้นที่ทำงาน | งานสำนักงาน | 867 |
| 9 | พื้นที่ทำงาน | งานสำนักงาน | 880 |
| 10 | พื้นที่ทำงาน | งานสำนักงาน | 562 |
| 11 | พื้นที่ทำงาน | งานสำนักงาน | 592 |
| 12 | พื้นที่ทำงาน | งานสำนักงาน | 1116 |
| 13 | พื้นที่ทำงาน | งานสำนักงาน | 457 |
| 14 | พื้นที่ทำงาน | งานสำนักงาน | 313 |
| 15 | พื้นที่ทำงาน | งานสำนักงาน | 596 |
| 16 | พื้นที่ทำงาน | งานสำนักงาน | 295 |
| 17 | พื้นที่ทำงาน | งานสำนักงาน | 325 |
| 18 | พื้นที่ทำงาน | งานสำนักงาน | 503 |
| 19 | พื้นที่ทำงาน | งานสำนักงาน | 631 |
| 20 | พื้นที่ทำงาน | งานสำนักงาน | 361 |
| 21 | พื้นที่ทำงาน | งานสำนักงาน | 684 |
| 22 | ห้องผู้อำนวยการหอสมุด | งานสำนักงาน | 1613 |
| 23 | ห้องรองผู้อำนวยการหอสมุด | งานสำนักงาน | 714 |
| 24 | โต๊ะรับรอง | บริเวณต้อนรับ | 254 |
| 25 | เครื่องถ่ายเอกสาร | ถ่ายเอกสาร | 75 |
| 26 | เครื่องถ่ายเอกสาร | ถ่ายเอกสาร | 76 |
| 27 | โต๊ะประชุม | ห้องประชุม | 671 |
| 28 | ห้องครัว | ปรุงอาหาร | 920 |

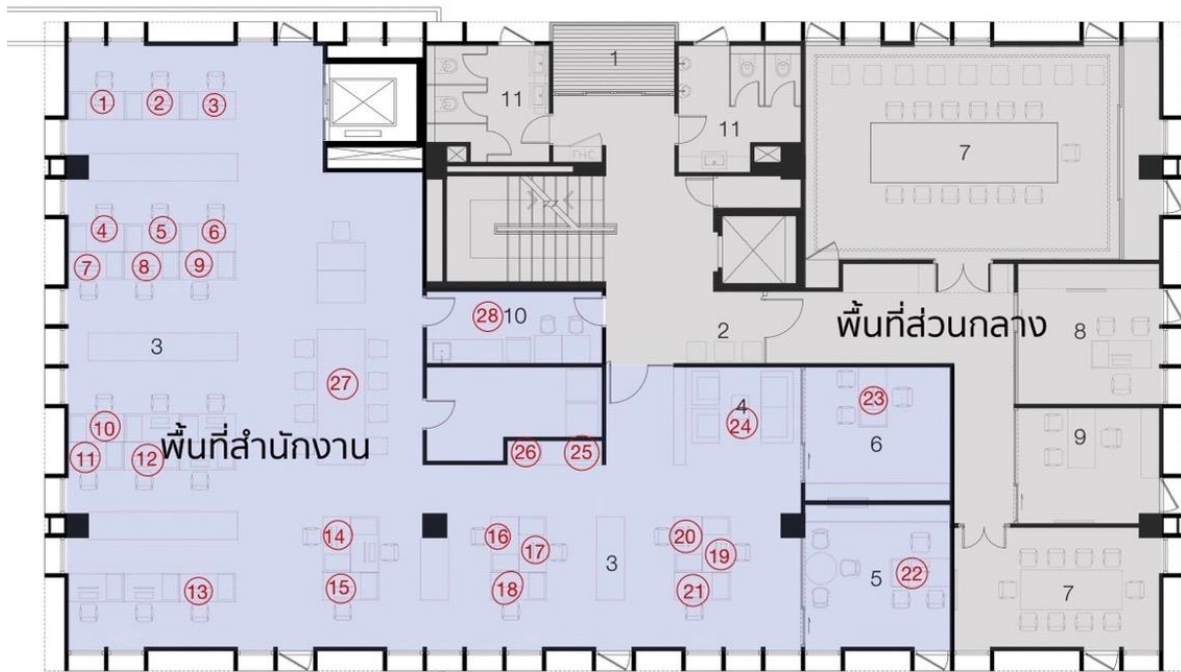

ผังแสดงจุดตรวจวัดระดับความเข้มของพื้นที่ชั้น 4 หอสมุด วังท่าพระ



แปลผลการตรวจวัดระดับความเข้มของแสงสว่าง

หอสมุด วังท่าพระ สำนักหอสมุดกลาง มหาวิทยาลัยศิลปากร
 วันที่ตรวจวัด 18 พฤศจิกายน 2567

1. ผลการตรวจวัดระดับความเข้มของแสงสว่างพื้นที่ชั้น G หอสมุด วังท่าพระ

| จุดที่ | จุดตรวจวัด | ลักษณะงาน | ความเข้มแสง (Lux) | แปลผล |
|--------|----------------------|-----------------|-------------------|-------------------------|
| 1 | โถงทางเดินหน้าลิฟต์ | ทางเดิน | 237 | ผ่านค่ามาตรฐาน (100) |
| 2 | งานคัดแยกหนังสือ | สืบค้นหนังสือ | 113 | ไม่ผ่านค่ามาตรฐาน (300) |
| 3 | งานคัดแยกหนังสือ | สืบค้นหนังสือ | 86 | ไม่ผ่านค่ามาตรฐาน (300) |
| 4 | เบาะนั่งแบบขั้นบันได | การอ่าน | 996 | ผ่านค่ามาตรฐาน (400) |
| 5 | พื้นที่อ่านหนังสือ | การอ่าน | 365 | ไม่ผ่านค่ามาตรฐาน (400) |
| 6 | พื้นที่อ่านหนังสือ | การอ่าน | 531 | ผ่านค่ามาตรฐาน (400) |
| 7 | พื้นที่อ่านหนังสือ | การอ่าน | 499 | ผ่านค่ามาตรฐาน (400) |
| 8 | พื้นที่อ่านหนังสือ | การอ่าน | 681 | ผ่านค่ามาตรฐาน (400) |
| 9 | พื้นที่อ่านหนังสือ | การอ่าน | 54 | ไม่ผ่านค่ามาตรฐาน (400) |
| 10 | พื้นที่อ่านหนังสือ | การอ่าน | 402 | ผ่านค่ามาตรฐาน (400) |
| 11 | OPAC AREA | ห้องคอมพิวเตอร์ | 522 | ผ่านค่ามาตรฐาน (300) |
| 12 | SELECTED ACADEMIC | สืบค้นหนังสือ | 411 | ผ่านค่ามาตรฐาน (300) |
| 13 | BOOKS | สืบค้นหนังสือ | 301 | ผ่านค่ามาตรฐาน (300) |

2. ผลการตรวจวัดระดับความเข้มของแสงสว่างพื้นที่ชั้น 1 หอสมุด วังท่าพระ

| จุดที่ | จุดตรวจวัด | ลักษณะงาน | ความเข้มแสง (Lux) | แปลผล |
|--------|--------------------|-----------|-------------------|----------------------|
| 1 | พื้นที่อ่านหนังสือ | การอ่าน | 850 | ผ่านค่ามาตรฐาน (400) |
| 2 | พื้นที่อ่านหนังสือ | การอ่าน | 458 | ผ่านค่ามาตรฐาน (400) |
| 3 | พื้นที่อ่านหนังสือ | การอ่าน | 1266 | ผ่านค่ามาตรฐาน (400) |
| 4 | พื้นที่อ่านหนังสือ | การอ่าน | 900 | ผ่านค่ามาตรฐาน (400) |
| 5 | พื้นที่อ่านหนังสือ | การอ่าน | 700 | ผ่านค่ามาตรฐาน (400) |
| 6 | พื้นที่อ่านหนังสือ | การอ่าน | 2163 | ผ่านค่ามาตรฐาน (400) |
| 7 | พื้นที่อ่านหนังสือ | การอ่าน | 2119 | ผ่านค่ามาตรฐาน (400) |
| 8 | พื้นที่อ่านหนังสือ | การอ่าน | 1751 | ผ่านค่ามาตรฐาน (400) |
| 9 | พื้นที่อ่านหนังสือ | การอ่าน | 2553 | ผ่านค่ามาตรฐาน (400) |
| 10 | พื้นที่อ่านหนังสือ | การอ่าน | 457 | ผ่านค่ามาตรฐาน (400) |
| 11 | พื้นที่อ่านหนังสือ | การอ่าน | 579 | ผ่านค่ามาตรฐาน (400) |
| 12 | พื้นที่อ่านหนังสือ | การอ่าน | 553 | ผ่านค่ามาตรฐาน (400) |
| 13 | พื้นที่อ่านหนังสือ | การอ่าน | 815 | ผ่านค่ามาตรฐาน (400) |



| จุดที่ | จุดตรวจวัด | ลักษณะงาน | ความเข้มแสง (Lux) | แปลผล |
|--------|--------------------------|---------------|-------------------|-------------------------|
| 14 | พื้นที่อ่านหนังสือ | การอ่าน | 825 | ผ่านค่ามาตรฐาน (400) |
| 15 | พื้นที่อ่านหนังสือ | การอ่าน | 1030 | ผ่านค่ามาตรฐาน (400) |
| 16 | พื้นที่อ่านหนังสือ | การอ่าน | 1264 | ผ่านค่ามาตรฐาน (400) |
| 17 | SELF-CHECK STATION | ติดต่อลูกค้า | 227 | ไม่ผ่านค่ามาตรฐาน (300) |
| 18 | เครื่องสแกนเข้าใช้บริการ | ทางเดิน | 218 | ผ่านค่ามาตรฐาน (100) |
| 19 | เครื่องสแกนเข้าใช้บริการ | ทางเดิน | 235 | ผ่านค่ามาตรฐาน (100) |
| 20 | เครื่องสแกนเข้าใช้บริการ | ทางเดิน | 157 | ผ่านค่ามาตรฐาน (100) |
| 21 | งานเอกสาร | งานสำนักงาน | 304 | ไม่ผ่านค่ามาตรฐาน (400) |
| 22 | RECEPTION | งานสำนักงาน | 245 | ไม่ผ่านค่ามาตรฐาน (400) |
| 23 | RECEPTION | งานสำนักงาน | 201 | ไม่ผ่านค่ามาตรฐาน (400) |
| 24 | RECEPTION | งานสำนักงาน | 233 | ไม่ผ่านค่ามาตรฐาน (400) |
| 25 | RECEPTION | งานสำนักงาน | 106 | ไม่ผ่านค่ามาตรฐาน (400) |
| 26 | RECEPTION | งานสำนักงาน | 118 | ไม่ผ่านค่ามาตรฐาน (400) |
| 27 | ชั้นหนังสือ | สืบค้นหนังสือ | 287 | ไม่ผ่านค่ามาตรฐาน (300) |
| 28 | เครื่องยืม-คืนหนังสือ | - | 521 | ผ่านค่ามาตรฐาน (300) |
| 29 | เครื่องยืม-คืนหนังสือ | - | 182 | ไม่ผ่านค่ามาตรฐาน (300) |
| 30 | OPAC AREA | งานสำนักงาน | 213 | ไม่ผ่านค่ามาตรฐาน (400) |
| 31 | OPAC AREA | งานสำนักงาน | 270 | ไม่ผ่านค่ามาตรฐาน (400) |
| 32 | OPAC AREA | งานสำนักงาน | 340 | ไม่ผ่านค่ามาตรฐาน (400) |
| 33 | ตู้รับฝากของ | - | 187 | ผ่านค่ามาตรฐาน (100) |
| 34 | ตู้จัดแสดงหนังสือ | สืบค้นหนังสือ | 467 | ผ่านค่ามาตรฐาน (300) |
| 35 | ตู้จัดแสดงหนังสือ | สืบค้นหนังสือ | 127 | ไม่ผ่านค่ามาตรฐาน (300) |
| 36 | ตู้จัดแสดงหนังสือ | สืบค้นหนังสือ | 52 | ไม่ผ่านค่ามาตรฐาน (300) |
| 37 | พื้นที่อ่านหนังสือ | การอ่าน | 257 | ไม่ผ่านค่ามาตรฐาน (400) |
| 38 | พื้นที่อ่านหนังสือ | การอ่าน | 474 | ผ่านค่ามาตรฐาน (400) |
| 39 | พื้นที่อ่านหนังสือ | การอ่าน | 253 | ไม่ผ่านค่ามาตรฐาน (400) |
| 40 | โถงทางเดิน | ทางเดิน | 367 | ผ่านค่ามาตรฐาน (100) |

3. ผลการตรวจวัดระดับความเข้มของแสงสว่างพื้นที่ชั้น 2 หอสมุด วังท่าพระ

| จุดที่ | จุดตรวจวัด | ลักษณะงาน | ความเข้มแสง (Lux) | แปลผล |
|--------|-------------------|---------------|-------------------|-------------------------|
| 1 | ตู้จัดแสดงหนังสือ | สืบค้นหนังสือ | 149 | ไม่ผ่านค่ามาตรฐาน (300) |

4. ผลการตรวจวัดระดับความเข้มของแสงสว่างพื้นที่ชั้น 3 หอสมุด วังท่าพระ

| จุดที่ | จุดตรวจวัด | ลักษณะงาน | ความเข้มแสง (Lux) | แปลผล |
|--------|--------------|-------------|-------------------|-------------------------|
| 1 | COMPUTER BAR | งานสำนักงาน | 338 | ไม่ผ่านค่ามาตรฐาน (400) |



| จุดที่ | จุดตรวจวัด | ลักษณะงาน | ความเข้มแสง (Lux) | แปลผล |
|--------|--------------------------|-----------------|-------------------|-------------------------|
| 2 | COMPUTER BAR | งานสำนักงาน | 762 | ผ่านค่ามาตรฐาน (400) |
| 3 | COMPUTER BAR | งานสำนักงาน | 967 | ผ่านค่ามาตรฐาน (400) |
| 4 | COMPUTER BAR | งานสำนักงาน | 823 | ผ่านค่ามาตรฐาน (400) |
| 5 | COMPUTER BAR | งานสำนักงาน | 819 | ผ่านค่ามาตรฐาน (400) |
| 6 | COMPUTER BAR | งานสำนักงาน | 685 | ผ่านค่ามาตรฐาน (400) |
| 7 | COMPUTER BAR | งานสำนักงาน | 511 | ผ่านค่ามาตรฐาน (400) |
| 8 | COMPUTER BAR | งานสำนักงาน | 689 | ผ่านค่ามาตรฐาน (400) |
| 9 | COMPUTER BAR | งานสำนักงาน | 697 | ผ่านค่ามาตรฐาน (400) |
| 10 | COMPUTER BAR | งานสำนักงาน | 781 | ผ่านค่ามาตรฐาน (400) |
| 11 | COMPUTER BAR | งานสำนักงาน | 747 | ผ่านค่ามาตรฐาน (400) |
| 12 | COMPUTER BAR | งานสำนักงาน | 669 | ผ่านค่ามาตรฐาน (400) |
| 13 | พื้นที่อ่านหนังสือ | การอ่าน | 814 | ผ่านค่ามาตรฐาน (400) |
| 14 | พื้นที่อ่านหนังสือ | การอ่าน | 953 | ผ่านค่ามาตรฐาน (400) |
| 15 | พื้นที่อ่านหนังสือ | การอ่าน | 383 | ไม่ผ่านค่ามาตรฐาน (400) |
| 16 | RECEPTION | งานสำนักงาน | 339 | ไม่ผ่านค่ามาตรฐาน (400) |
| 17 | RECEPTION | งานสำนักงาน | 1394 | ผ่านค่ามาตรฐาน (400) |
| 18 | เครื่องถ่ายเอกสาร | ถ่ายเอกสาร | 492 | ผ่านค่ามาตรฐาน (300) |
| 19 | พื้นที่อ่านหนังสือ | การอ่าน | 613 | ผ่านค่ามาตรฐาน (400) |
| 20 | พื้นที่อ่านหนังสือ | การอ่าน | 1283 | ผ่านค่ามาตรฐาน (400) |
| 21 | พื้นที่อ่านหนังสือ | การอ่าน | 1279 | ผ่านค่ามาตรฐาน (400) |
| 22 | THEATER | ฉายภาพยนตร์ | 235 | ผ่านค่ามาตรฐาน (200) |
| 23 | COMPUTER | ห้องคอมพิวเตอร์ | 241 | ไม่ผ่านค่ามาตรฐาน (300) |
| 24 | ห้องกลุ่มเรียนรู้ 2 | ห้องประชุม | 730 | ผ่านค่ามาตรฐาน (300) |
| 25 | เครื่องสแกนเข้าใช้บริการ | ทางเดิน | 484 | ผ่านค่ามาตรฐาน (100) |
| 26 | ห้องกลุ่มเรียนรู้ 1 | ห้องประชุม | 844 | ผ่านค่ามาตรฐาน (300) |
| 27 | พื้นที่อ่านหนังสือ | การอ่าน | 899 | ผ่านค่ามาตรฐาน (400) |
| 28 | พื้นที่อ่านหนังสือ | การอ่าน | 752 | ผ่านค่ามาตรฐาน (400) |
| 29 | พื้นที่อ่านหนังสือ | การอ่าน | 946 | ผ่านค่ามาตรฐาน (400) |
| 30 | พื้นที่อ่านหนังสือ | การอ่าน | 599 | ผ่านค่ามาตรฐาน (400) |

5. ผลการตรวจวัดระดับความเข้มของแสงสว่างในพื้นที่ชั้น 4 หอสมุด วังท่าพระ

| จุดที่ | จุดตรวจวัด | ลักษณะงาน | ความเข้มแสง (Lux) | แปลผล |
|--------|--------------|-------------|-------------------|-------------------------|
| 1 | พื้นที่ทำงาน | งานสำนักงาน | 453 | ผ่านค่ามาตรฐาน (400) |
| 2 | พื้นที่ทำงาน | งานสำนักงาน | 450 | ผ่านค่ามาตรฐาน (400) |
| 3 | พื้นที่ทำงาน | งานสำนักงาน | 384 | ไม่ผ่านค่ามาตรฐาน (400) |



| จุดที่ | จุดตรวจวัด | ลักษณะงาน | ความเข้มแสง (Lux) | แปลผล |
|--------|------------------------------|---------------|-------------------|-------------------------|
| 4 | พื้นที่ทำงาน | งานสำนักงาน | 471 | ผ่านค่ามาตรฐาน (400) |
| 5 | พื้นที่ทำงาน | งานสำนักงาน | 979 | ผ่านค่ามาตรฐาน (400) |
| 6 | พื้นที่ทำงาน | งานสำนักงาน | 857 | ผ่านค่ามาตรฐาน (400) |
| 7 | พื้นที่ทำงาน | งานสำนักงาน | 570 | ผ่านค่ามาตรฐาน (400) |
| 8 | พื้นที่ทำงาน | งานสำนักงาน | 867 | ผ่านค่ามาตรฐาน (400) |
| 9 | พื้นที่ทำงาน | งานสำนักงาน | 880 | ผ่านค่ามาตรฐาน (400) |
| 10 | พื้นที่ทำงาน | งานสำนักงาน | 562 | ผ่านค่ามาตรฐาน (400) |
| 11 | พื้นที่ทำงาน | งานสำนักงาน | 592 | ผ่านค่ามาตรฐาน (400) |
| 12 | พื้นที่ทำงาน | งานสำนักงาน | 1116 | ผ่านค่ามาตรฐาน (400) |
| 13 | พื้นที่ทำงาน | งานสำนักงาน | 457 | ผ่านค่ามาตรฐาน (400) |
| 14 | พื้นที่ทำงาน | งานสำนักงาน | 313 | ไม่ผ่านค่ามาตรฐาน (400) |
| 15 | พื้นที่ทำงาน | งานสำนักงาน | 596 | ผ่านค่ามาตรฐาน (400) |
| 16 | พื้นที่ทำงาน | งานสำนักงาน | 295 | ไม่ผ่านค่ามาตรฐาน (400) |
| 17 | พื้นที่ทำงาน | งานสำนักงาน | 325 | ไม่ผ่านค่ามาตรฐาน (400) |
| 18 | พื้นที่ทำงาน | งานสำนักงาน | 503 | ผ่านค่ามาตรฐาน (400) |
| 19 | พื้นที่ทำงาน | งานสำนักงาน | 631 | ผ่านค่ามาตรฐาน (400) |
| 20 | พื้นที่ทำงาน | งานสำนักงาน | 361 | ไม่ผ่านค่ามาตรฐาน (400) |
| 21 | พื้นที่ทำงาน | งานสำนักงาน | 684 | ผ่านค่ามาตรฐาน (400) |
| 22 | ห้องผู้อำนวยการ หอสมุด | งานสำนักงาน | 1613 | ผ่านค่ามาตรฐาน (400) |
| 23 | ห้องรองผู้อำนวยการ หอสมุด | งานสำนักงาน | 714 | ผ่านค่ามาตรฐาน (400) |
| 24 | โต๊ะรับรอง | บริเวณต้อนรับ | 254 | ผ่านค่ามาตรฐาน (100) |
| 25 | เครื่องถ่ายเอกสาร | ถ่ายเอกสาร | 75 | ไม่ผ่านค่ามาตรฐาน (300) |
| 26 | เครื่องถ่ายเอกสาร | ถ่ายเอกสาร | 76 | ไม่ผ่านค่ามาตรฐาน (300) |
| 27 | โต๊ะประชุม | ห้องประชุม | 671 | ผ่านค่ามาตรฐาน (300) |
| 28 | ห้องครัว | ปรุงอาหาร | 920 | ผ่านค่ามาตรฐาน (300) |



อ้างอิง

รายงานผลการตรวจวัดระดับความเข้มของแสงสว่างฉบับนี้แปลผลโดยอ้างอิงประกาศกรมสวัสดิการและคุ้มครองแรงงาน เรื่อง มาตรฐานความเข้มของแสงสว่าง พ.ศ. 2561 โดยสรุปค่ามาตรฐานความเข้มของแสงสว่างในบริเวณพื้นที่การใช้ประโยชน์ที่เกี่ยวข้องกับหอสมุด วังท่าพระ สำนักหอสมุดกลาง มหาวิทยาลัยศิลปากร ดังนี้

ค่ามาตรฐานความเข้มของแสงสว่างในพื้นที่ต่าง ๆ ที่เกี่ยวข้อง

| ที่ | การใช้ประโยชน์พื้นที่ | ค่าเฉลี่ยความเข้มของแสงสว่าง (Lux) |
|-----|---|------------------------------------|
| 1 | ภายในอาคาร (ทางเดิน บันได ทางเข้าห้องโถง) | 100 (ต่ำสุด 50) |
| 2 | ห้องสำนักงาน ห้องฝึกอบรม ห้องบรรยาย ห้องสืบค้น หนังสือ/เอกสาร ห้องถ่ายเอกสาร ห้องคอมพิวเตอร์ ห้องประชุม บริเวณโต๊ะประชาสัมพันธ์ หรือติดต่อลูกค้า พื้นที่ห้องออกแบบ เขียนแบบ ห้องแสดงสินค้า ห้องจัดนิทรรศการ | 300 (ต่ำสุด 150) |
| 3 | งานประจำในสำนักงาน เช่น งานเขียน งานพิมพ์ งานบันทึกข้อมูล การอ่านและประมวลผลข้อมูล การจัดเก็บแฟ้ม | 400-500 |
| 4 | บริเวณพื้นที่ใช้ประโยชน์ทั่วไป - ห้องลอบบี้หรือบริเวณต้อนรับ - ห้องสุขา ห้องอาบน้ำ ห้องเปลี่ยนเสื้อผ้า - ห้องเก็บของ | 100 (ต่ำสุด 50) |
| 5 | บริเวณพื้นที่ใช้ประโยชน์ทั่วไป - โรงอาหาร ห้องปรุงอาหาร ห้องตรวจรักษา | 300 (ต่ำสุด 150) |
| 6 | ห้องฉายภาพยนตร์ | 200 |