

บันทึกปริมาณการใช้ไฟฟ้า (อาคารหอสมุดพระราชวังสนามจันทร์ และอาคารหม่อมหลวงปิ่น มาลากุล)

เดือน	ปริมาณการใช้ไฟฟ้าปี 2566				ปริมาณการใช้ไฟฟ้าปี 2567				ร้อยละปริมาณการใช้ไฟฟ้า	
	จำนวนคน	(kwh) ปี 2566	ค่าไฟฟ้า/เดือน (บาท)	(kwh/คน) ปี 2566	จำนวนคน	(kwh) ปี 2567	ค่าไฟฟ้า/เดือน (บาท)	(kwh/คน) ปี 2567	(kwh) ปี 2567	(kwh/คน) ปี 2567
ม.ค.	5,825.0	81,551.00	409,625.06	14.00	20,744.00	84,020.00	350,824.11	4.05	3.0%	-71.1%
ก.พ.	5,715.0	100,469.00	512,091.71	17.58	19,483.00	99,581.00	430,053.21	5.11	-0.9%	-70.9%
มี.ค.	7,141.0	107,704.00	549,114.51	15.08	27,132.00	108,982.00	483,991.78	4.02	1.2%	-73.4%
เม.ย.	1,534.0	60,938.00	294,331.24	39.72	2,562.00	71,198.00	296,941.44	27.79	16.8%	-30.0%
พ.ค.	771.0	83,614.00	346,666.33	108.45	2,504.00	96,118.00	383,590.82	38.39	15.0%	-64.6%
มิ.ย.	1,021.0	84,608.00	364,067.80	82.87	2,250.00	99,426.00	403,162.07	44.19	17.5%	-46.7%
ก.ค.	25,266.0	81,879.00	362,904.05	3.24	34,772.00	76,471.00	322,705.30	2.20	-6.6%	-32.1%
ส.ค.	29,776.0	115,451.00	513,597.80	3.88	37,049.00	101,351.00	422,082.01	2.74	-12.2%	-29.4%
ก.ย.	31,343.0	92,773.00	338,730.12	2.96	31,102.00	99,604.00	414,251.99	3.20	7.4%	8.2%
ต.ค.	29,987.0	100,760.00	393,956.21	3.36	30,175.00	98,747.00	408,786.80	3.27	-2.0%	-2.6%
พ.ย.	9,145.0	69,495.00	268,774.83	7.60	8,950.00	77,615.00	316,503.83	8.67	11.7%	14.1%
ธ.ค.	15,014.0	81,919.00	318,108.74	5.46	14,899.00	63,309.00	255,110.61	4.25	-22.7%	-22.1%
เฉลี่ย	13,544.83	88,430.08	389,330.70	25.35	19,301.83	89,701.83	374,000.33	12.32	1.4%	-51.4%
รวม	162,538.00	1,061,161.00	4,671,968.40	304.20	231,622.00	1,076,422.00	4,488,003.97	147.87	1.4%	-51.4%

เปรียบเทียบปริมาณการใช้ไฟฟ้าระหว่างปี 2566 กับ ปี 2567

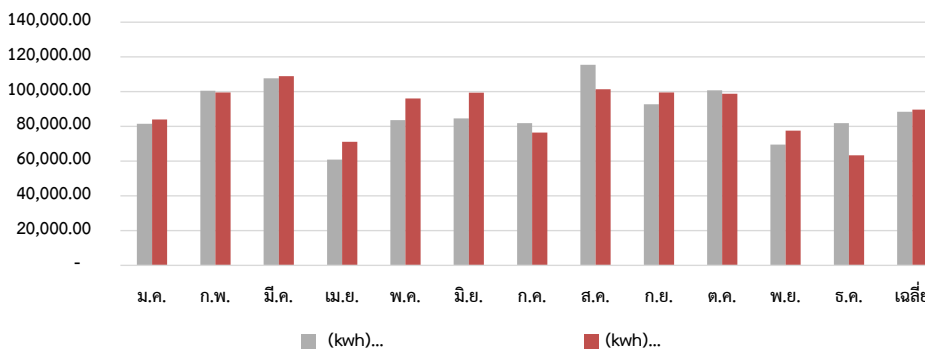

เปรียบเทียบการใช้ไฟฟ้าสะสมระหว่างปี 2566 กับ ปี 2567

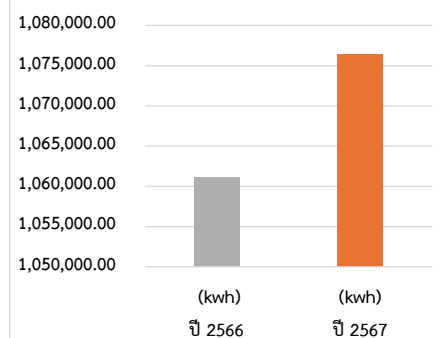

เปรียบเทียบปริมาณการใช้ไฟฟ้าต่อคนระหว่างปี 2566 กับ ปี 2567

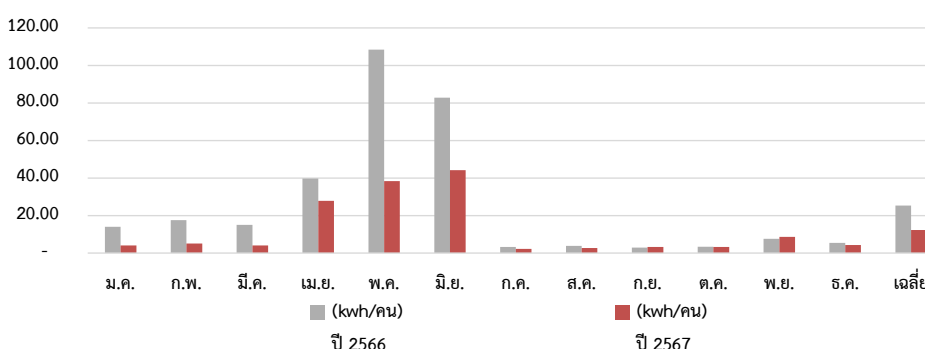

เปรียบเทียบการใช้ไฟฟ้าต่อคนสะสมระหว่างปี 2566 กับ ปี 2567

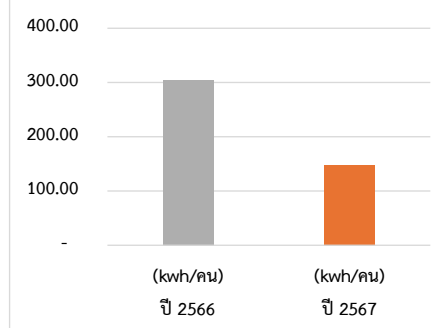

สรุปปริมาณการใช้ไฟฟ้า

- ปริมาณไฟฟ้าสะสมตั้งแต่เดือน มกราคม ถึง ธันวาคม ปี 2567 เท่ากับ 1,076,422 kwh **เพิ่มขึ้น**จาก ปี 2566 ในช่วงเวลาเดียวกัน เท่ากับ 15,261 kwh คิดเป็น 1.44 %
- ปริมาณไฟฟ้าต่อคนสะสมตั้งแต่เดือน มกราคม ถึง ธันวาคม ปี 2567 เท่ากับ 147.87 kwh/คน ลดลงจาก ปี 2566 ในช่วงเวลาเดียวกัน เท่ากับ 156.32 kwh/คน คิดเป็น 51.39 %
- ปริมาณไฟฟ้าเฉลี่ยตั้งแต่เดือน มกราคม ถึง ธันวาคม ปี 2567 เท่ากับ 89,701.83 kwh **เพิ่มขึ้น**จาก ปี 2566 ในช่วงเวลาเดียวกัน เท่ากับ 1,271.75 kwh คิดเป็น 1.44 %
- ปริมาณไฟฟ้าต่อคนเฉลี่ยตั้งแต่เดือน มกราคม ถึง ธันวาคม ปี 2567 เท่ากับ 12.32 kwh/คน ลดลงจาก ปี 2566 ในช่วงเวลาเดียวกัน เท่ากับ 13.30 kwh/คน คิดเป็น 51.39 %

การวิเคราะห์ข้อมูลและสาเหตุ (เป้าหมาย : การใช้ไฟฟ้าลดลง 2% จากปี 2566)

ไม่เกิน 86,661.48 kwh/เดือน รวมปี พ.ศ. 2567 ไม่เกิน 1,039,937.78 kwh

เดือนมกราคม 2567

บรรลุเป้าหมาย

ต่ำกว่าเป้าหมาย 2,641.48 kwh

รายละเอียด : มีการใช้ไฟฟ้าทั้งในพื้นที่สำนักงาน และพื้นที่ให้บริการ

วิเคราะห์สาเหตุ : มีจำนวนผู้ใช้บริการจำนวนมากกว่าปีก่อนในช่วงเวลาเดียวกัน

- แนวทางจัดการ :
1. รณรงค์ด้านการประหยัดไฟฟ้าอย่างต่อเนื่อง
 2. สืบหาความพร้อมใช้งานของอุปกรณ์ และแนวข้อบประตู่หน้าตัวอย่างสม่ำเสมอ

เดือนกุมภาพันธ์ 2567

ไม่บรรลุเป้าหมาย

สูงกว่าเป้าหมาย 12,919.52 kwh

รายละเอียด : มีการใช้ไฟฟ้าทั้งในพื้นที่สำนักงาน และพื้นที่ให้บริการ

วิเคราะห์สาเหตุ : โครงการการบริหารจัดการความเสี่ยง โครงการทับแก้วบู๊คแฟร์ ครั้งที่ 16 การสอบสัมภาษณ์บุคลากรใหม่ และมีจำนวนผู้ใช้บริการจำนวนมากกว่าปีก่อนในช่วงเวลาเดียวกัน

- แนวทางจัดการ :
1. รณรงค์ด้านการประหยัดไฟฟ้าอย่างต่อเนื่อง
 2. สืบหาความพร้อมใช้งานของอุปกรณ์ และแนวข้อบประตู่หน้าตัวอย่างสม่ำเสมอ

เดือนมีนาคม 2567

ไม่บรรลุเป้าหมาย

สูงกว่าเป้าหมาย 22,320.52 kwh

รายละเอียด : มีการใช้ไฟฟ้าทั้งในพื้นที่สำนักงาน และพื้นที่ให้บริการ

วิเคราะห์สาเหตุ : มีจำนวนผู้ใช้บริการจำนวนมากกว่าปีก่อนในช่วงเวลาเดียวกัน

- แนวทางจัดการ :
1. รณรงค์ด้านการประหยัดไฟฟ้าอย่างต่อเนื่อง
 2. สืบหาความพร้อมใช้งานของอุปกรณ์ และแนวข้อบประตู่หน้าตัวอย่างสม่ำเสมอ

เดือนเมษายน 2567

บรรลุเป้าหมาย

ต่ำกว่าเป้าหมาย 15,463.48 kwh

รายละเอียด : มีการใช้ไฟฟ้าทั้งในพื้นที่สำนักงาน และพื้นที่ให้บริการ

วิเคราะห์สาเหตุ : มีจำนวนผู้ใช้บริการจำนวนมากกว่าปีก่อนในช่วงเวลาเดียวกัน ประกอบกับมีสภาพอากาศที่ร้อนอบอ้าว

- แนวทางจัดการ :
1. รณรงค์ด้านการประหยัดไฟฟ้าอย่างต่อเนื่อง
 2. สืบหาความพร้อมใช้งานของอุปกรณ์ และแนวข้อบประตู่หน้าตัวอย่างสม่ำเสมอ

เดือนพฤษภาคม 2567

ไม่บรรลุเป้าหมาย

สูงกว่าเป้าหมาย 9,456.52 kwh

รายละเอียด : มีการใช้ไฟฟ้าทั้งในพื้นที่สำนักงาน และพื้นที่ให้บริการ

วิเคราะห์สาเหตุ : โครงการบอกล่าเก้าอี้ครั้งที่ 1/2567 และโครงการอธิการบดีสัญจร ประจำปี 2567 มีจำนวนผู้ใช้บริการจำนวนมากกว่าปีก่อนในช่วงเวลาเดียวกัน ประกอบกับมีสภาพอากาศที่ร้อนอบอ้าว

- แนวทางจัดการ :
1. รณรงค์ด้านการประหยัดไฟฟ้าอย่างต่อเนื่อง
 2. สืบหาความพร้อมใช้งานของอุปกรณ์ และแนวข้อบประตู่หน้าตัวอย่างสม่ำเสมอ

เดือนมิถุนายน 2567

ไม่บรรลุเป้าหมาย

สูงกว่าเป้าหมาย 12,764.52 kwh

รายละเอียด : มีการใช้ไฟฟ้าทั้งในพื้นที่สำนักงาน และพื้นที่ให้บริการ

วิเคราะห์สาเหตุ : โครงการอบรมฝึกซ้อมอพยพหนีไฟและปฐมพยาบาลเบื้องต้น โครงการส่งเสริมและพัฒนาศักยภาพของผู้สูงอายุ (Smart Ageing) โครงการ Library Talk : เปิดโลก Generative AI กับห้องสมุด และมีจำนวนผู้ใช้บริการจำนวนมากกว่าปีก่อนในช่วงเวลาเดียวกัน ประกอบกับมีสภาพอากาศที่ร้อนอบอ้าว

- แนวทางจัดการ :
1. รณรงค์ด้านการประหยัดไฟฟ้าอย่างต่อเนื่อง
 2. สืบหาความพร้อมใช้งานของอุปกรณ์ และแนวข้อบประตู่หน้าตัวอย่างสม่ำเสมอ

เดือนกรกฎาคม 2567

บรรลุเป้าหมาย

ต่ำกว่าเป้าหมาย 10,190.48 kwh

รายละเอียด : มีการใช้ไฟฟ้าทั้งในพื้นที่สำนักงาน และพื้นที่ให้บริการ

วิเคราะห์สาเหตุ : โครงการเปิดบ้าน "พี่พร้อม" หอสมุดพระราชวังสนามจันทร์ โครงการอบรม Go Go SU GREEN LIBRARY

- แนวทางจัดการ :
1. รณรงค์ด้านการประหยัดไฟฟ้าอย่างต่อเนื่อง
 2. สืบหาความพร้อมใช้งานของอุปกรณ์ และแนวข้อบประตู่หน้าตัวอย่างสม่ำเสมอ

เดือนสิงหาคม 2567

ไม่บรรลุเป้าหมาย

สูงกว่าเป้าหมาย 14,689.52 kwh

รายละเอียด : มีการใช้ไฟฟ้าทั้งในพื้นที่สำนักงาน และพื้นที่ให้บริการ

วิเคราะห์สาเหตุ : โครงการอบรมหลักสูตรการขอรับรองสำนักงานสีเขียว (Green Office) โครงการในงาน "ทับแก้ววิชาการ 2567"

- แนวทางจัดการ :
1. รณรงค์ด้านการประหยัดไฟฟ้าอย่างต่อเนื่อง
 2. สืบหาความพร้อมใช้งานของอุปกรณ์ และแนวข้อบประตู่หน้าตัวอย่างสม่ำเสมอ

เดือนกันยายน 2567

ไม่บรรลุเป้าหมาย

สูงกว่าเป้าหมาย 12,942.52 kwh

รายละเอียด : มีการใช้ไฟฟ้าทั้งในพื้นที่สำนักงาน และพื้นที่ให้บริการ

วิเคราะห์สาเหตุ : โครงการถอดองค์ความรู้จากบุคลากร งานเกษียณอย่างเกษม ปี 2567 "รักเล็ก ๆ ที่ยิ่งใหญ่"

- แนวทางการจัดการ :
1. รณรงค์ด้านการประหยัดไฟฟ้าอย่างต่อเนื่อง
 2. สืบหาความพร้อมใช้งานของอุปกรณ์ และแนวข้อบประตู่-หน้าตัวอย่างสม่ำเสมอ

เดือนตุลาคม 2567

ไม่บรรลุเป้าหมาย

สูงกว่าเป้าหมาย 12,085.52 kwh

รายละเอียด : มีการใช้ไฟฟ้าทั้งในพื้นที่สำนักงาน และพื้นที่ให้บริการ

วิเคราะห์สาเหตุ : โครงการอบรมให้ความรู้ด้านห้องสมุดสีเขียวและสำนักงานสีเขียว

- แนวทางการจัดการ :
1. รณรงค์ด้านการประหยัดไฟฟ้าอย่างต่อเนื่อง
 2. สืบหาความพร้อมใช้งานของอุปกรณ์ และแนวข้อบประตู่-หน้าตัวอย่างสม่ำเสมอ

เดือนพฤศจิกายน 2567

บรรลุเป้าหมาย

ต่ำกว่าเป้าหมาย 9,046.48 kwh

รายละเอียด : มีการใช้ไฟฟ้าทั้งในพื้นที่สำนักงาน และพื้นที่ให้บริการ

วิเคราะห์สาเหตุ : มีจำนวนการใช้ไฟที่ลดลงเนื่องจากอยู่ในช่วงปิดภาคการศึกษา

- แนวทางการจัดการ :
1. รณรงค์ด้านการประหยัดไฟฟ้าอย่างต่อเนื่อง
 2. สืบหาความพร้อมใช้งานของอุปกรณ์ และแนวข้อบประตู่-หน้าตัวอย่างสม่ำเสมอ

เดือนธันวาคม 2567

บรรลุเป้าหมาย

ต่ำกว่าเป้าหมาย 23,352.48 kwh

รายละเอียด : มีการใช้ไฟฟ้าทั้งในพื้นที่สำนักงาน และพื้นที่ให้บริการ

วิเคราะห์สาเหตุ : มีจำนวนการใช้ไฟที่ลดลงเนื่องจากมีสภาพอากาศที่หนาวเย็น

- แนวทางการจัดการ :
1. รณรงค์ด้านการประหยัดไฟฟ้าอย่างต่อเนื่อง
 2. สืบหาความพร้อมใช้งานของอุปกรณ์ และแนวข้อบประตู่-หน้าตัวอย่างสม่ำเสมอ