

ฝ่ายหอสมุดวังท่าพระ

5.4.2 ร้อยละการใช้สอยพื้นที่เป็นไปตามวัตถุประสงค์ที่สำนักงานกำหนด

สำรวจพื้นที่ตามที่กำหนดวัตถุประสงค์การใช้สอย

หมายเหตุ

หากสำนักงานมีพื้นที่จำกัด อาจมีการจัดเก็บของหรือใช้พื้นที่ร่วมกัน ดังนั้นหากไม่มีการแยกพื้นที่ได้ อย่างชัดเจน สามารถแบ่งสัดส่วนการใช้งานและจัดเก็บของภายในพื้นที่นั้นได้ ทั้งนี้ผู้ตรวจประเมิน จะต้องใช้ดุลยพินิจในการพิจารณาร่วมด้วยต่อสถานที่จริง

คำอธิบาย

การใช้สอยพื้นที่เป็นไปตามวัตถุประสงค์ หมายถึง พื้นที่ที่สำนักงานกำหนดขึ้นเพื่อใช้ประโยชน์ด้านใดด้าน หนึ่ง และได้มีการใช้พื้นที่ดังกล่าวตามที่ได้กำหนดจริง โดยไม่มีสิ่งอื่นมาเกี่ยวข้อง

แนบผังพื้นที่ (GOหมวด 1)

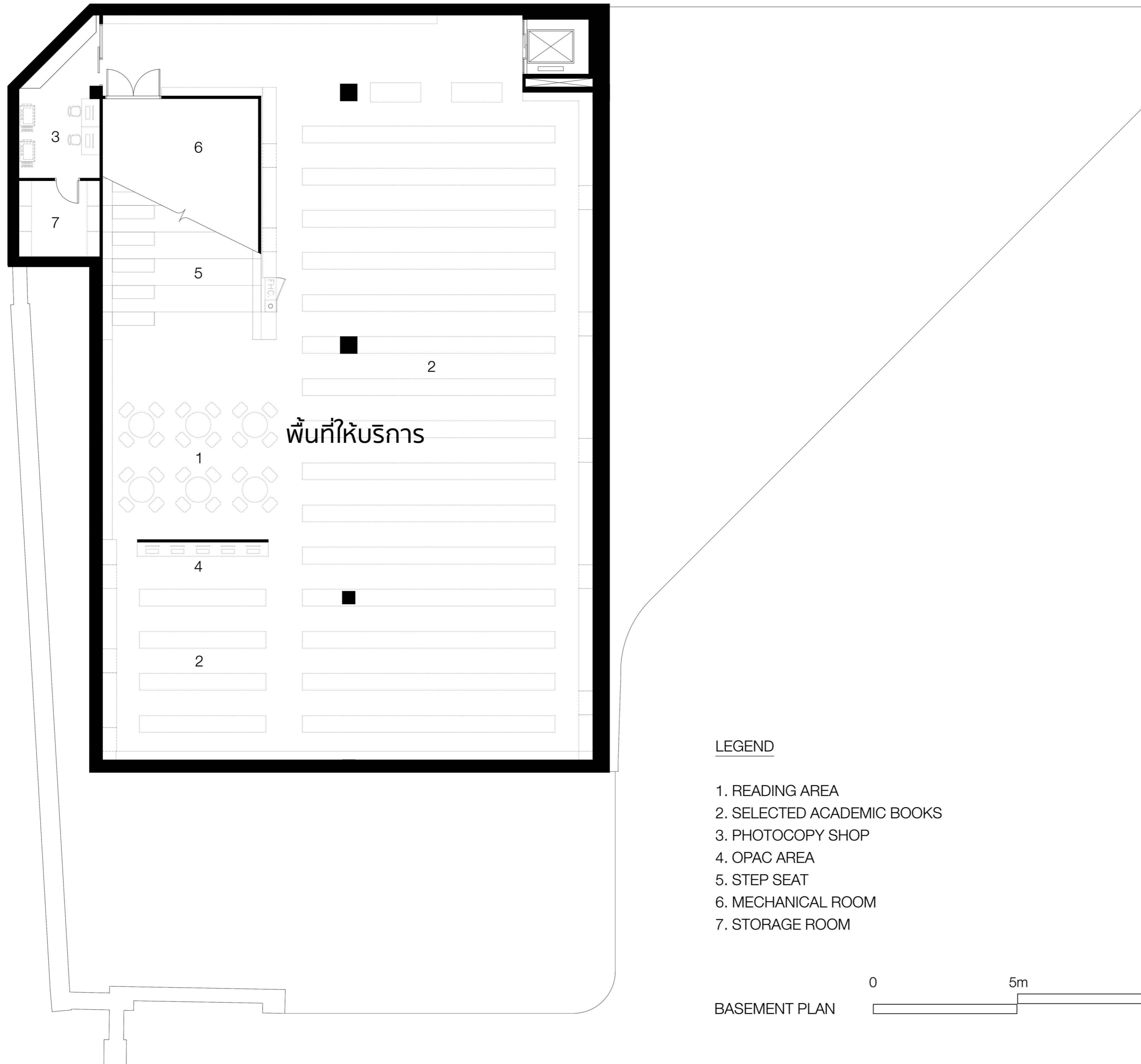

พื้นที่ให้บริการ

LEGEND

- 1. READING AREA
- 2. SELECTED ACADEMIC BOOKS
- 3. PHOTOCOPY SHOP
- 4. OPAC AREA
- 5. STEP SEAT
- 6. MECHANICAL ROOM
- 7. STORAGE ROOM

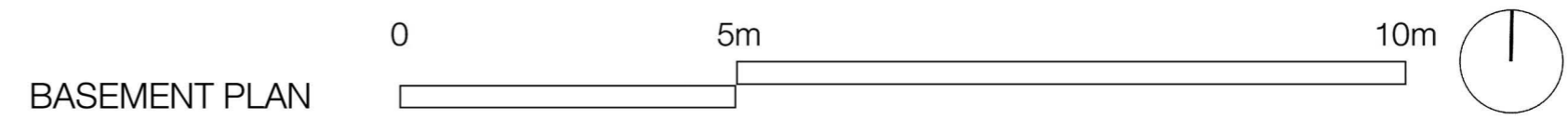



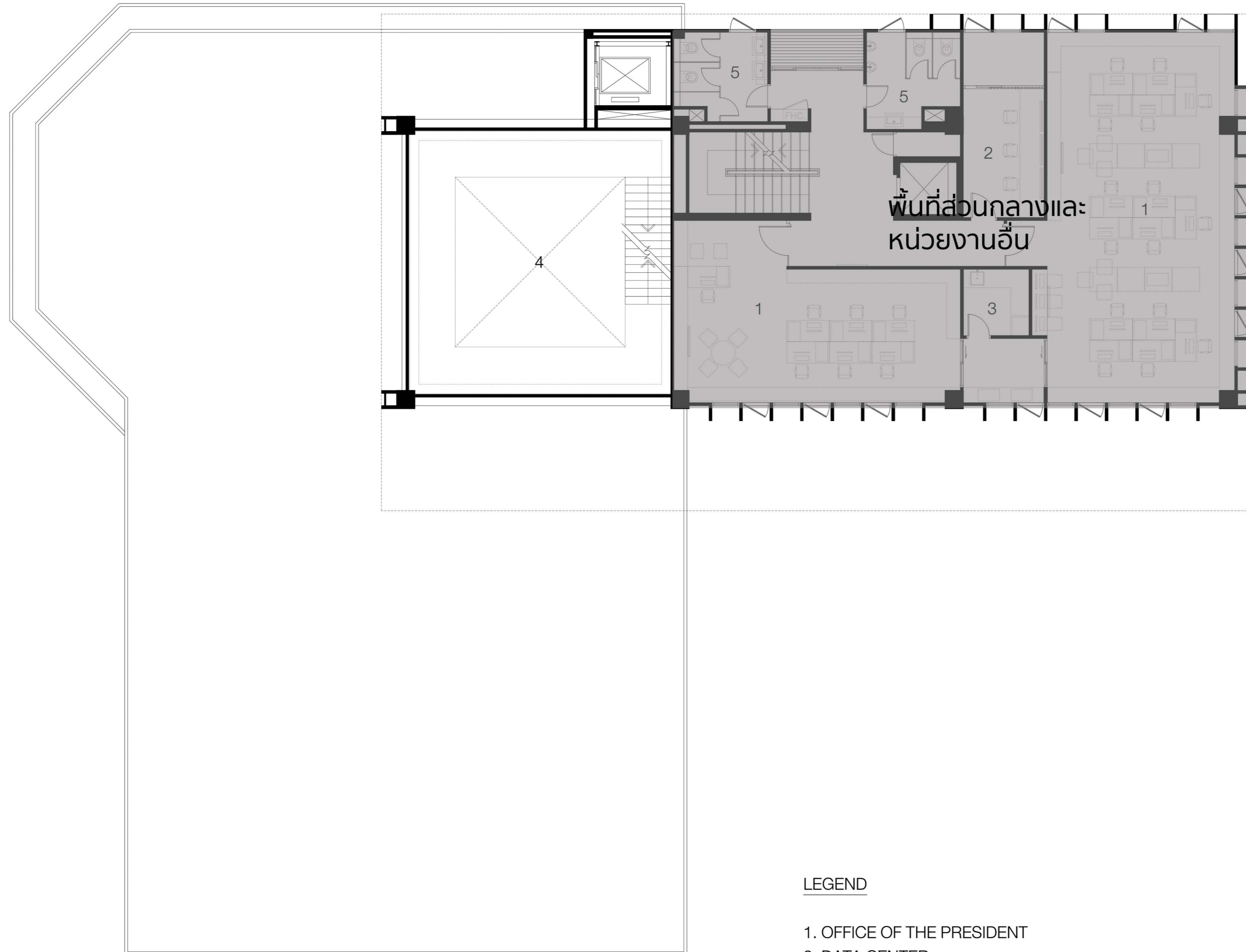

LEGEND

- 1. OFFICE OF THE PRESIDENT
- 2. DATA CENTER
- 3. PANTRY ROOM
- 4. VALUABLE BOOK COLLECTIONS
- 5. WC

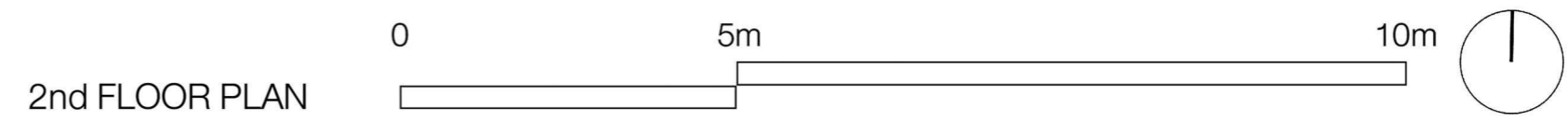

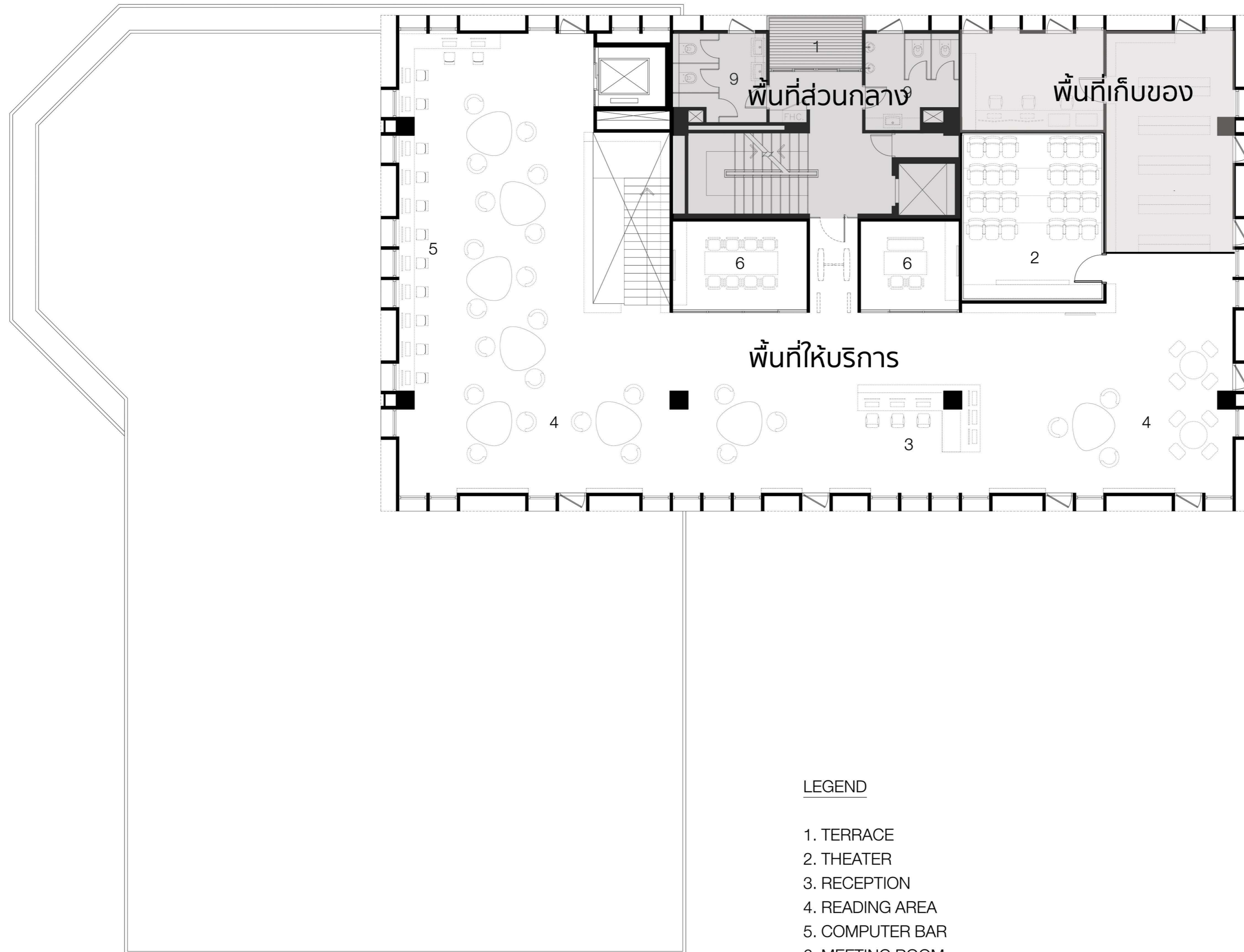

LEGEND

- 1. TERRACE
- 2. THEATER
- 3. RECEPTION
- 4. READING AREA
- 5. COMPUTER BAR
- 6. MEETING ROOM

3rd FLOOR PLAN

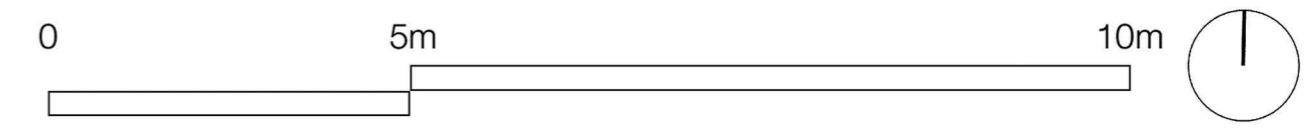

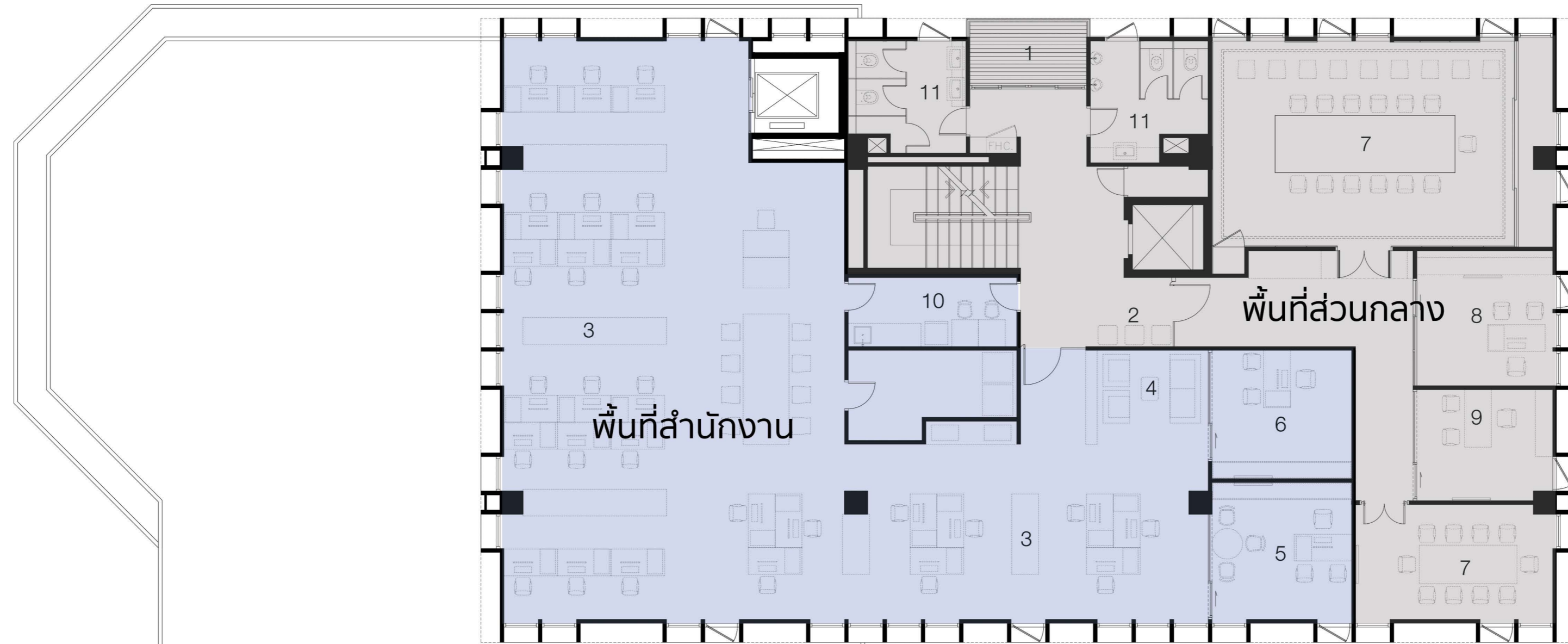

LEGEND

- 1. TERRACE
- 2. WAITING AREA
- 3. STAFF WORKSPACE
- 4. LOUNGE
- 5. DIRECTOR'S ROOM
- 6. DEPUTY DIRECTOR'S ROOM
- 7. MEETING ROOM
- 8. TEMPORARY WORKING ROOM
- 9. WORKSPACE
- 10. PANTRY ROOM
- 11. WC

4th FLOOR PLAN

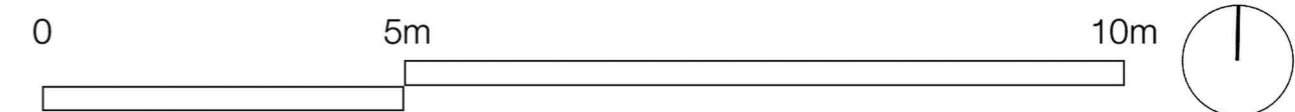

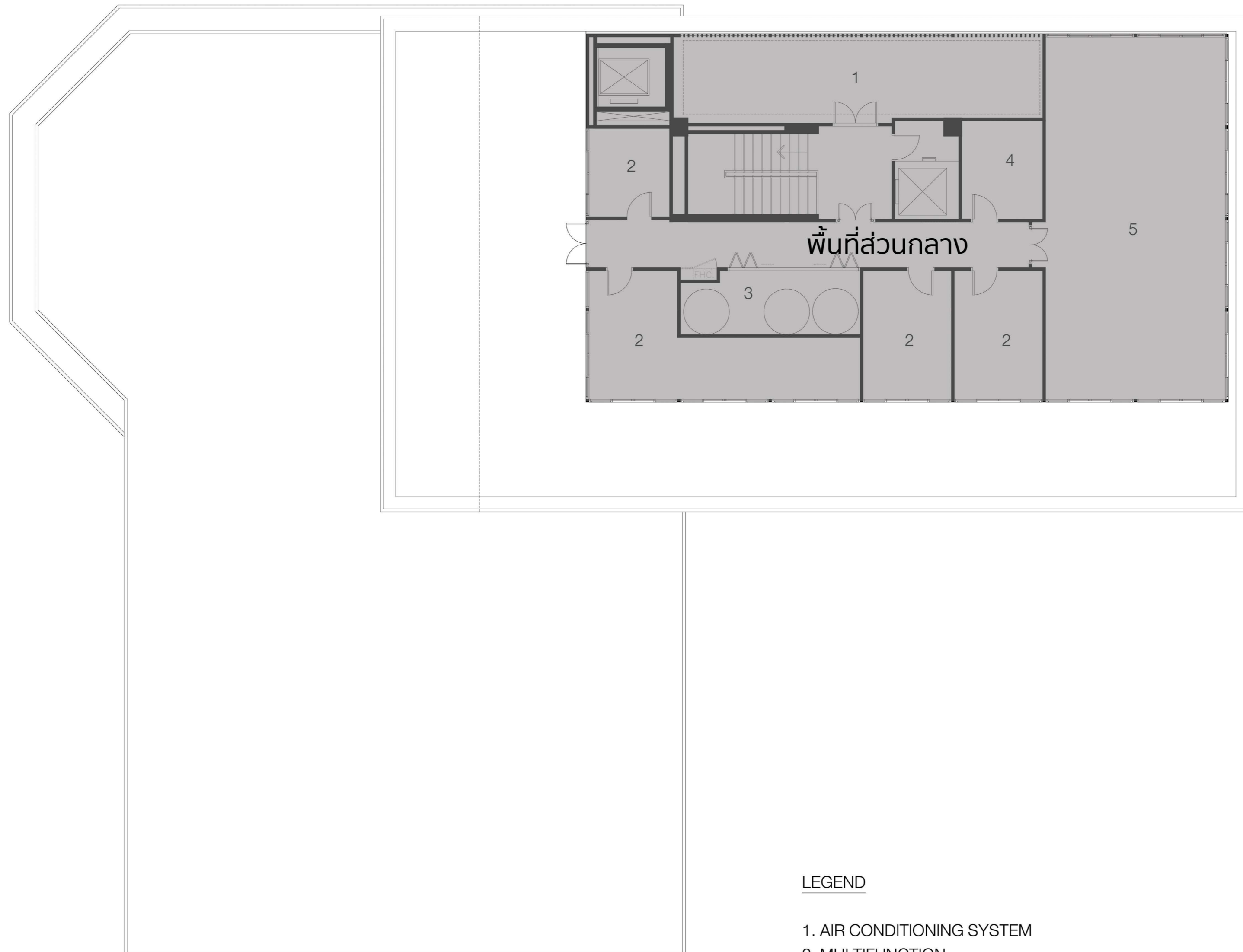

LEGEND

- 1. AIR CONDITIONING SYSTEM
- 2. MULTIFUNCTION
- 3. PUMP ROOM
- 4. STORAGE ROOM
- 5. MEETING ROOM

