

## ฝ่ายหอสมุดวังท่าพระ

### 5.4.1 (4) การกำหนดแผนงานการเพิ่มพื้นที่สีเขียว

ฝ่ายหอสมุดฯ มีการกำหนดแผนงานการเพิ่มพื้นที่สีเขียว ทั้งภายในและภายนอกอาคาร ซึ่งประกอบด้วย 3 ส่วนคือ

1. พื้นที่สีเขียว
2. พื้นที่พักผ่อนหย่อนใจ
3. พื้นที่ปฏิบัติงานและบริการส่วนรวม

ฝากเสนอให้ฝ่ายหอสมุดพิจารณา และหาผังประกอบ ตัวอย่างหน้าถัดไป

## แผนการเพิ่มพื้นที่สีเขียว ประจำปี 2567

ที่	รายละเอียด	ความถี่	ม.ค.	ก.พ.	มี.ค.	เม.ย.	พ.ค.	มิ.ย.	ก.ค.	ส.ค.	ก.ย.	ต.ค.	พ.ย.	ธ.ค.	ผู้รับผิดชอบ
1.	พื้นที่สีเขียว														
	ปลูกต้นไม้	3 จุด/ปี													
2	พื้นที่พักผ่อนหย่อนใจ														
	ปลูกต้นไม้	3 จุด/ปี													
3	พื้นที่ปฏิบัติงานและบริการส่วนรวม	1 จุด/ปี													

(นางรัชนิวรรณ จันทร์สนธิ)

วันที่ กรกฎาคม 2567

หมวดที่ 5 ผู้รับผิดชอบ (ความน้อย)

**ผู้จัดทำ**

(ดร.นพดล เอกผาชัยสวัสดิ์)

วันที่ กรกฎาคม 2567

หัวหน้าฝ่ายหอสมุดวังท่าพระ

**ผู้ตรวจสอบ**

(ผศ.เชาว์วัฒน์ กิตติธรรกุล)

วันที่ กรกฎาคม 2567

ประธานกรรมการคณะกรรมการดำเนินงานห้องสมุดสีเขียวฯ

**ผู้อนุมัติ**

ตัวอย่าง แผนผังพื้นที่สีเขียวและการเพิ่มพื้นที่สีเขียวในขอบเขตพื้นที่ 3 ส่วน คือ

### ตัวอย่าง 1. พื้นที่สีเขียว

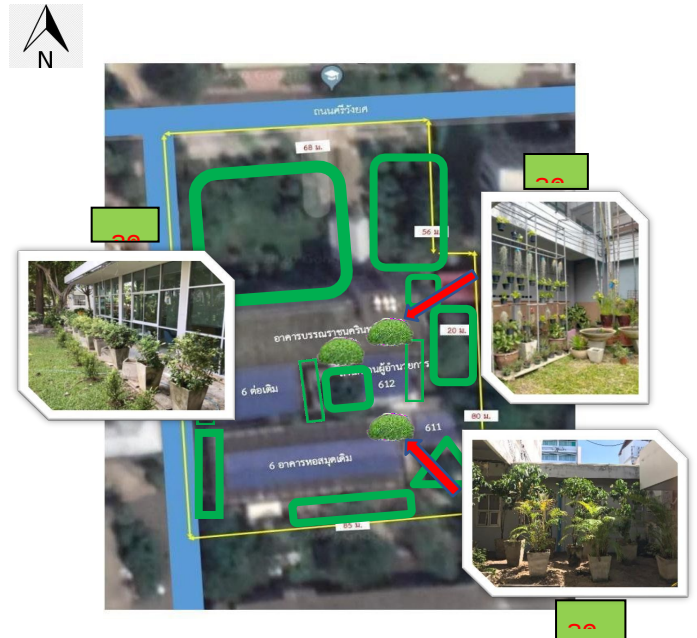

1. แผนผังพื้นที่สีเขียวเดิม มีสัญลักษณ์เขตพื้นที่สีเขียวคือ  ประกอบด้วย X จุด
2. การเพิ่มพื้นที่สีเขียวใหม่ มีสัญลักษณ์ ประกอบด้วย X จุด ได้แก่
  1. ไม้กระถางแบบแขวนด้านทิศใต้อาคาร.....
  2. ต้นไม้พุ่มด้าน.....ทิศ.....อาคาร.....
  3. ต้นไม้กระถางด้าน.....ทิศ.....อาคาร.....

ตัวอย่าง 2. พื้นที่พักผ่อนหย่อนใจ

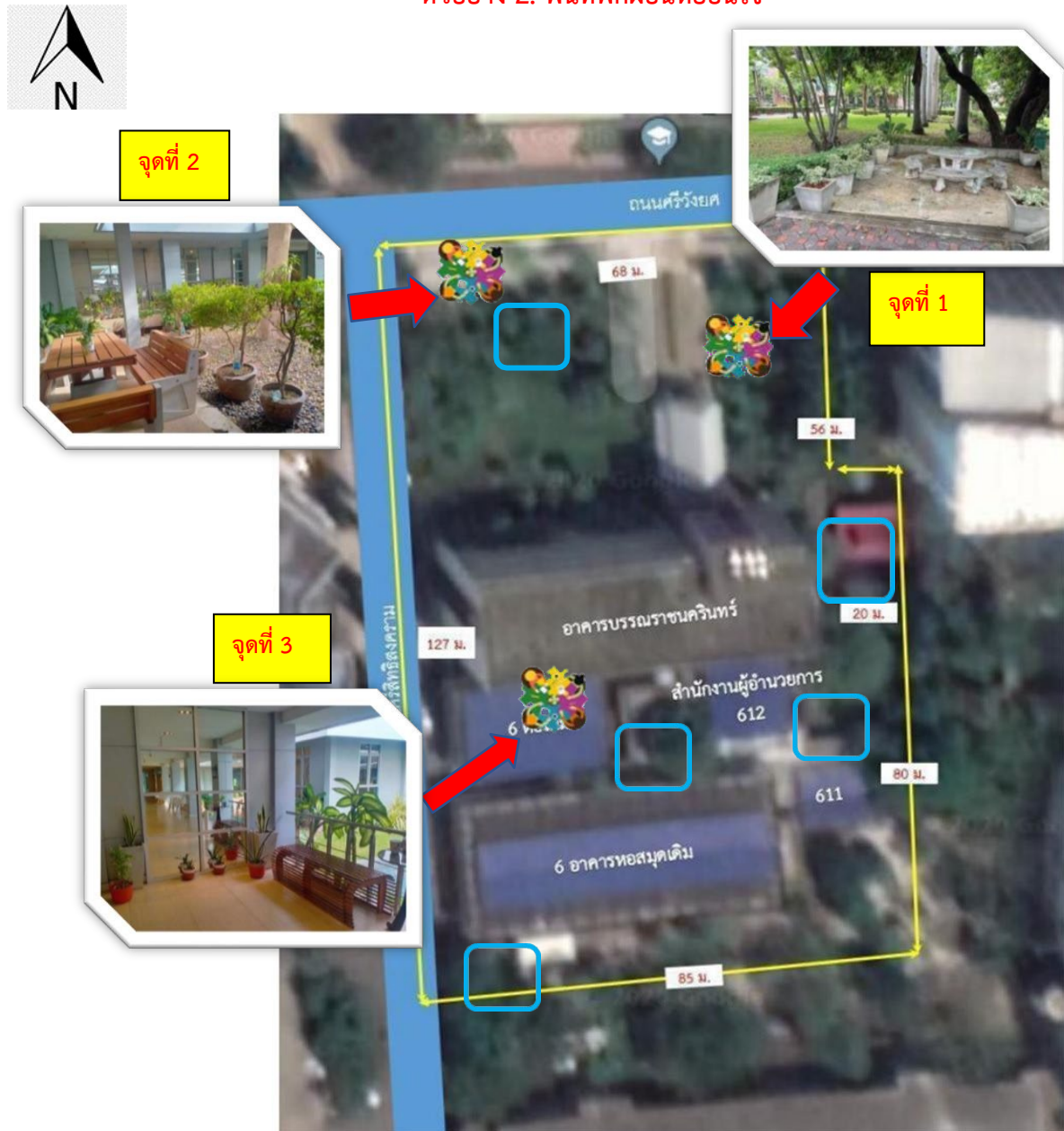



1. แผนผังพื้นที่พักผ่อนหย่อนใจเดิม มีสัญลักษณ์เขตพื้นที่พักผ่อนหย่อนใจคือ  ประกอบด้วย 5 จุด

2. การเพิ่มพื้นที่พักผ่อนหย่อนใจมีสัญลักษณ์  ประกอบด้วย 3 จุด

1. บริเวณทางด้านทิศเหนือใกล้ทางเดินศาลาสำริมน้ำ
2. บริเวณทางด้านทิศตะวันตกด้านหน้าห้องสำนักงาน
3. บริเวณหน้าห้องศูนย์เรียนรู้ศาสตร์พระราชำและภูมิปัญญารำชาภัฏเพชรบุรี

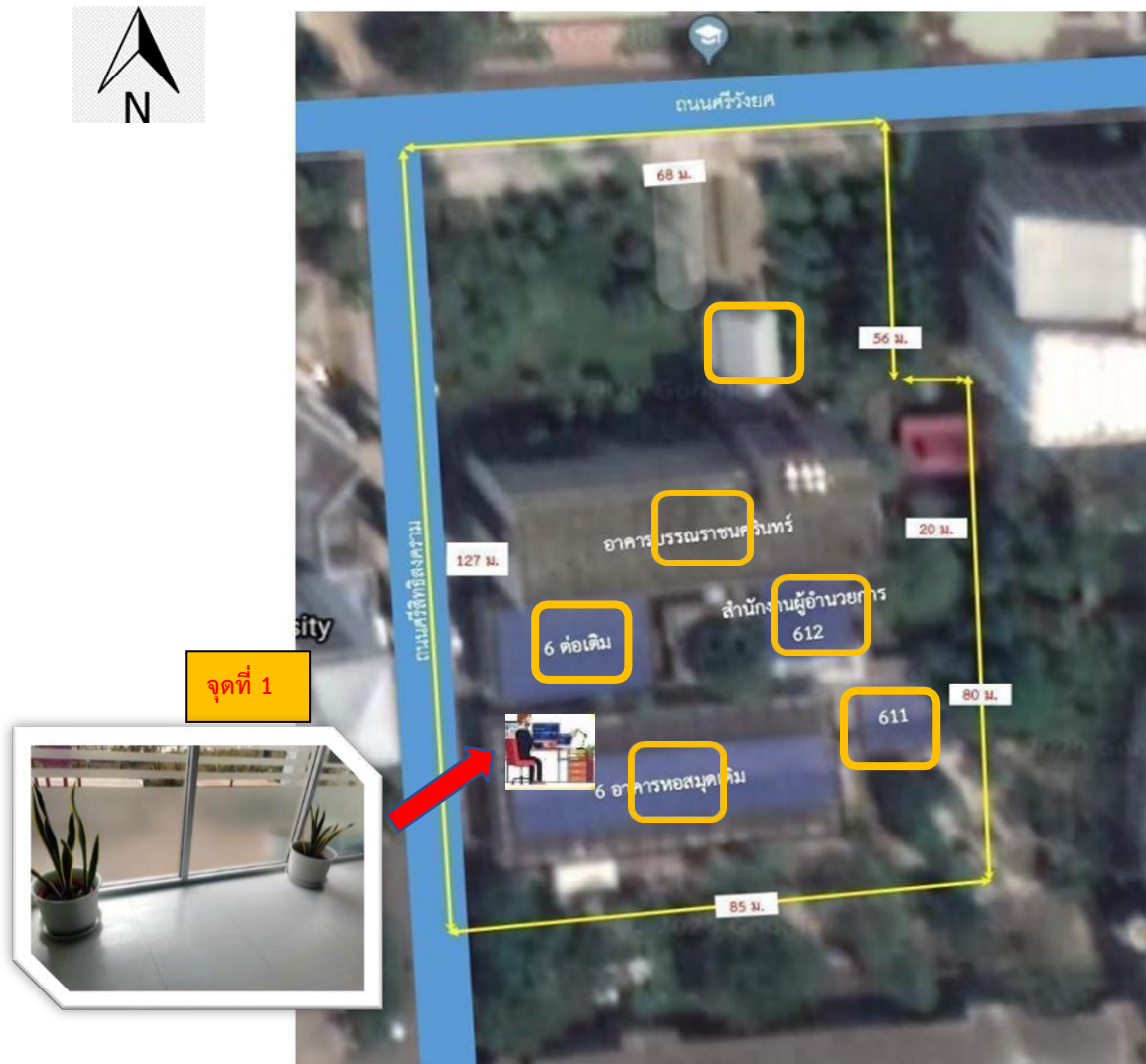
### ตัวอย่าง 3. พื้นที่ปฏิบัติงานและบริการส่วนรวม



1. แผนผังพื้นที่ปฏิบัติงานและบริการส่วนรวมเดิม มีสัญลักษณ์เขตพื้นที่คือ  ประกอบด้วย X จุด
2. การเพิ่มพื้นที่ปฏิบัติงานและบริการส่วนรวมมีสัญลักษณ์  ประกอบด้วย 1 จุด

1. ห้องประชุมสำนักงานบริเวณทิศใต้ของอาคาร