

ผลการตรวจวัดจะต้องเป็นไปตามมาตรฐานกฎหมายกำหนด ฝ่ายหอสมุดพระราชวังสนามจันทร์

รายงานผลการตรวจวัดสิ่งแวดล้อม :

การตรวจความเข้มของแสงสว่างในพื้นที่การทำงาน

ฝ่ายหอสมุดพระราชวังสนามจันทร์ สำนักหอสมุดกลาง มหาวิทยาลัยศิลปากร ตั้งอยู่เลขที่ 6 ถนนราชมรรคาใน ตำบลพระปฐมเจดีย์ อำเภอเมือง จังหวัดนครปฐม 73000 เบอร์โทร : 081-3272881 อีเมล : sus.ref2011@gmail.com Facebook : <https://www.facebook.com/suslibrary/>

สถานที่	ฝ่ายหอสมุดพระราชวังสนามจันทร์ สำนักหอสมุดกลาง มหาวิทยาลัยศิลปากร
เครื่องมือที่ใช้	เครื่องวัดแสงสว่าง (Lux meter) ยี่ห้อ xx รุ่น xx เครื่องมือใหม่
วันที่ทำการตรวจวัด	7 พฤศจิกายน 2567 เวลา 9.00 น. – 12.00 น.

**รายงานการตรวจวัดความเข้มแสงเฉพาะจุดทำงานและพื้นที่บริการ
ภาควิชาสิ่งแวดล้อม คณะวิทยาศาสตร์ มหาวิทยาลัยศิลปากร**

(เอกสารด้านล่าง หน้า 3-12 และ 20-24) -

รายงานผลการตรวจวัดระดับความเข้มของแสงสว่าง

1. หอสมุดวิทยาเขตสารสนเทศเพชรบุรี สำนักหอสมุดกลาง มหาวิทยาลัยศิลปากร
 วันที่ตรวจวัด 3 พฤศจิกายน 2567

1.1 ผลการตรวจวัดระดับความเข้มของแสงสว่างพื้นที่ชั้น 1 ของหอสมุดวิทยาเขตสารสนเทศเพชรบุรี

จุดที่	จุดตรวจวัด	ลักษณะงาน	ความเข้มแสง (Lux)
1	จุดทางเข้าหอสมุด	ทางเดิน	246
2	โซนขายเครื่องเขียน	แสดงสินค้า	270
3	โซนที่นั่ง	การอ่าน	412
4	โถงทางเดินหลังเคาน์เตอร์	ทางเดิน	299
5	หน้าเคาน์เตอร์	งานสำนักงาน	204
6	ทางเดินหน้าเคาน์เตอร์	ทางเดิน	264



ผังแสดงจุดตรวจวัดระดับความเข้มของแสงสว่างพื้นที่ชั้น 1



1.2 ผลการตรวจวัดระดับความเข้มของแสงสว่างพื้นที่ชั้น 2 ของหอสมุดวิทยาเขตสารสนเทศเพชรบุรี

จุดที่	จุดตรวจวัด	ลักษณะงาน	ความเข้มแสง (Lux)
1	ห้องรองผู้อำนวยการ	งานสำนักงาน	379
2	ห้องรับรอง	งานสำนักงาน	467
3	สำนักงานหอสมุด	ห้องสำนักงาน	404
4	บริเวณที่นั่งอ่านหนังสือ	การอ่าน	373
5	โถงนิทรรศการ	จัดนิทรรศการ	289
6	บริเวณที่นั่งอ่านหนังสือ	การอ่าน	413
7	หมวดหนังสือภาษาอังกฤษ	สืบค้นหนังสือ	276
8	ห้องประชุมชมพูเพชร	ห้องประชุม	267
9	ห้องศึกษากลุ่มบุคคล	ห้องประชุม	194
10	ห้องศึกษากลุ่มย่อย	ห้องประชุม	205
11	ห้องศึกษากลุ่มย่อย	ห้องประชุม	138
12	ห้องศึกษากลุ่มบุคคล	ห้องประชุม	191
13	หมวดหนังสืออ้างอิง/หมวดหนังสือวิทยานิพนธ์	สืบค้นหนังสือ	251
14	ห้องผู้อำนวยการ	ห้องสำนักงาน	168
15	หมวดหนังสือนิยายและเรื่องสั้น	สืบค้นหนังสือ	341
16	หมวดหนังสือภาษาไทย	สืบค้นหนังสือ	343



ผังแสดงจุดตรวจวัดระดับความเข้มของแสงสว่างพื้นที่ชั้น 2



2. หอสมุดกลาง พระราชวังสนามจันทร์ สำนักหอสมุดกลาง มหาวิทยาลัยศิลปากร วันที่ตรวจวัด 7 พฤศจิกายน 2567

2.1 ผลการตรวจวัดระดับความเข้มของแสงสว่างพื้นที่ชั้น 1 อาคารหม่อมหลวงปิ่น มาลากุล

จุดที่	จุดตรวจวัด	ลักษณะงาน	ความเข้มแสง (Lux)
1	OFFICE	ห้องสำนักงาน	292
2	โถงทางเดิน	-	91
3	โต๊ะอ่านหนังสือบริเวณ MANGA (A)	การอ่าน	61
4	โต๊ะอ่านหนังสือบริเวณ MANGA (B)	การอ่าน	167
5	โต๊ะอ่านหนังสือบริเวณ MANGA (C)	การอ่าน	85
6	โต๊ะอ่านหนังสือบริเวณ MANGA (D)	การอ่าน	102
7	โต๊ะอ่านหนังสือบริเวณ MANGA (E)	การอ่าน	263
8	โต๊ะอ่านหนังสือบริเวณ MANGA (F)	การอ่าน	253
9	โต๊ะอ่านหนังสือบริเวณ MANGA (G)	การอ่าน	242
10	โต๊ะอ่านหนังสือบริเวณ MANGA (H)	การอ่าน	215
11	ห้องคอมพิวเตอร์	คอมพิวเตอร์	142
12	SELF ACCESS (A)	งานสำนักงาน	274
13	SELF ACCESS (B)	งานสำนักงาน	269
14	SELF ACCESS (C)	งานสำนักงาน	308
15	SELF ACCESS (D)	งานสำนักงาน	395
16	SELF ACCESS (E)	งานสำนักงาน	399
17	SELF ACCESS (F)	งานสำนักงาน	377
18	SELF ACCESS (G)	งานสำนักงาน	355
19	SELF ACCESS (H)	งานสำนักงาน	289
20	SELF ACCESS (I)	งานสำนักงาน	245
21	SELF ACCESS (J)	งานสำนักงาน	295
22	SELF ACCESS (K)	งานสำนักงาน	310
23	โถงทางเดินหน้า OFFICE	ทางเดิน	312

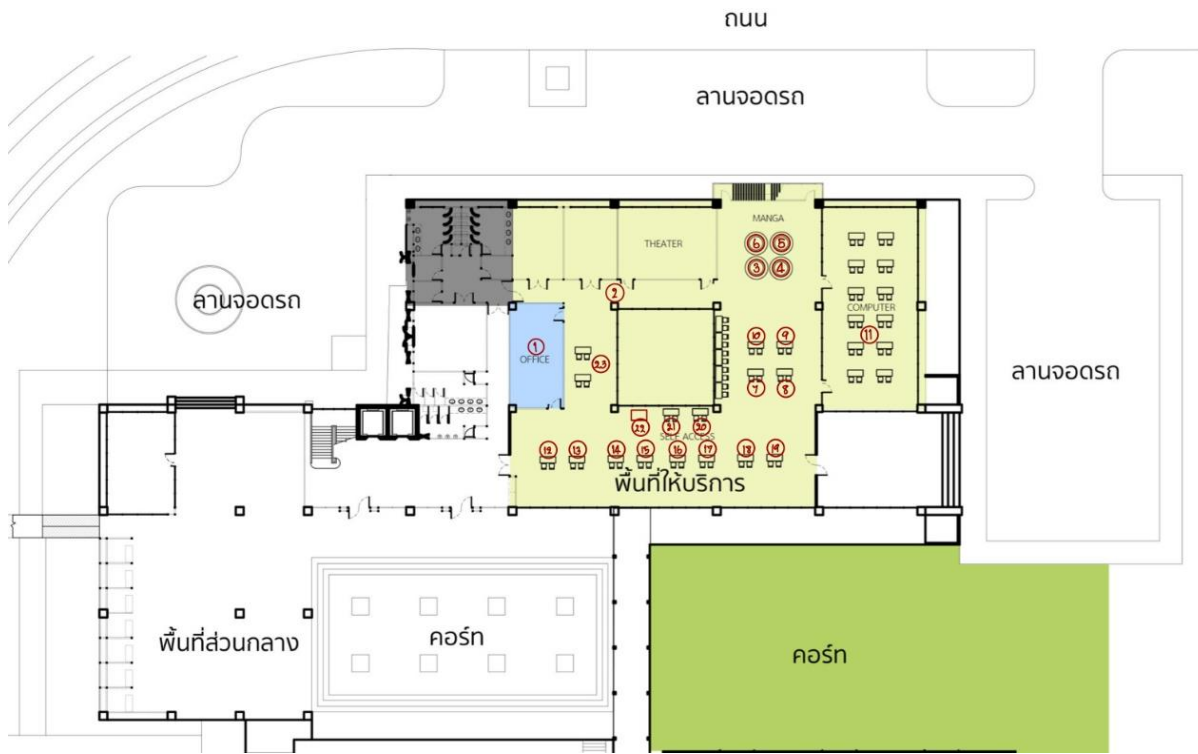

ผังแสดงจุดตรวจวัดระดับความเข้มของพื้นที่ชั้น 1 อาคารหม่อมหลวงปิ่น มาลากุล

2.2 ผลการตรวจวัดระดับความเข้มของแสงสว่างพื้นที่ชั้น 2 อาคารหม่อมหลวงปิ่น มาลากุล

จุดที่	จุดตรวจวัด	ลักษณะงาน	ความเข้มแสง (Lux)
24	พื้นที่อ่านหนังสือฝั่งซ้าย	การอ่าน	415
25	พื้นที่อ่านหนังสือฝั่งขวา	การอ่าน	232
26	โต๊ะอ่านหนังสือหน้าต่างเชื่อม (A)	การอ่าน	74
27	โต๊ะอ่านหนังสือหน้าต่างเชื่อม (B)	การอ่าน	110
28	โต๊ะอ่านหนังสือหน้าต่างเชื่อม (C)	การอ่าน	127
29	โต๊ะอ่านหนังสือหน้าต่างเชื่อม (D)	การอ่าน	80
30	โต๊ะอ่านหนังสือหน้าต่างเชื่อม (E)	การอ่าน	62
31	โต๊ะอ่านหนังสือหน้าต่างเชื่อม (F)	การอ่าน	75

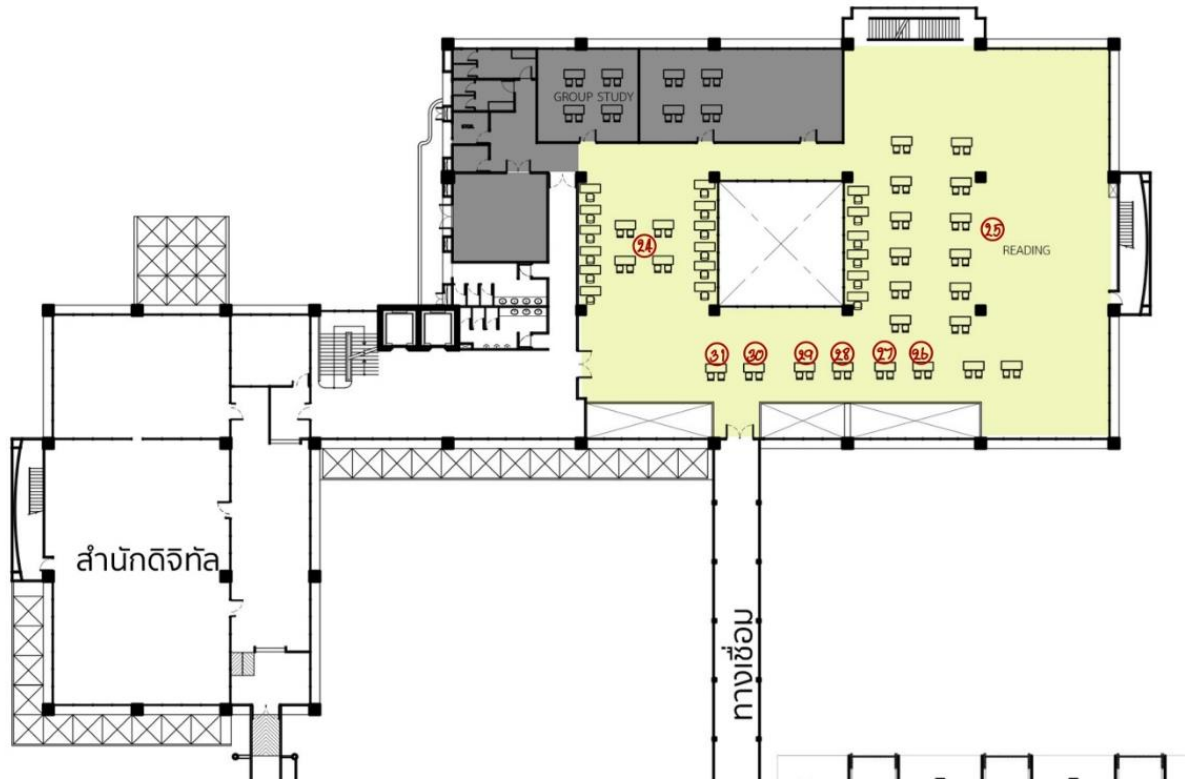

ผังแสดงจุดตรวจวัดระดับความเข้มของพื้นที่ชั้น 2 อาคารหม่อมหลวงปิ่น มาลากุล

2.3 ผลการตรวจวัดระดับความเข้มของแสงสว่างพื้นที่ชั้น 3 อาคารหม่อมหลวงปิ่น มาลากุล

จุดที่	จุดตรวจวัด	ลักษณะงาน	ความเข้มแสง (Lux)
32	WESTERN STUDY	ห้องประชุม	362
33	ห้องศึกษาค้นคว้ากลุ่ม (P3-1)	ห้องประชุม	414
34	ห้องศึกษาค้นคว้ากลุ่ม (P3-2)	ห้องประชุม	235
35	ห้องศึกษาค้นคว้ากลุ่ม (P3-3)	ห้องประชุม	276
36	JOURNAL AREA	สืบค้นหนังสือ	411
37	READING AREA	การอ่าน	379

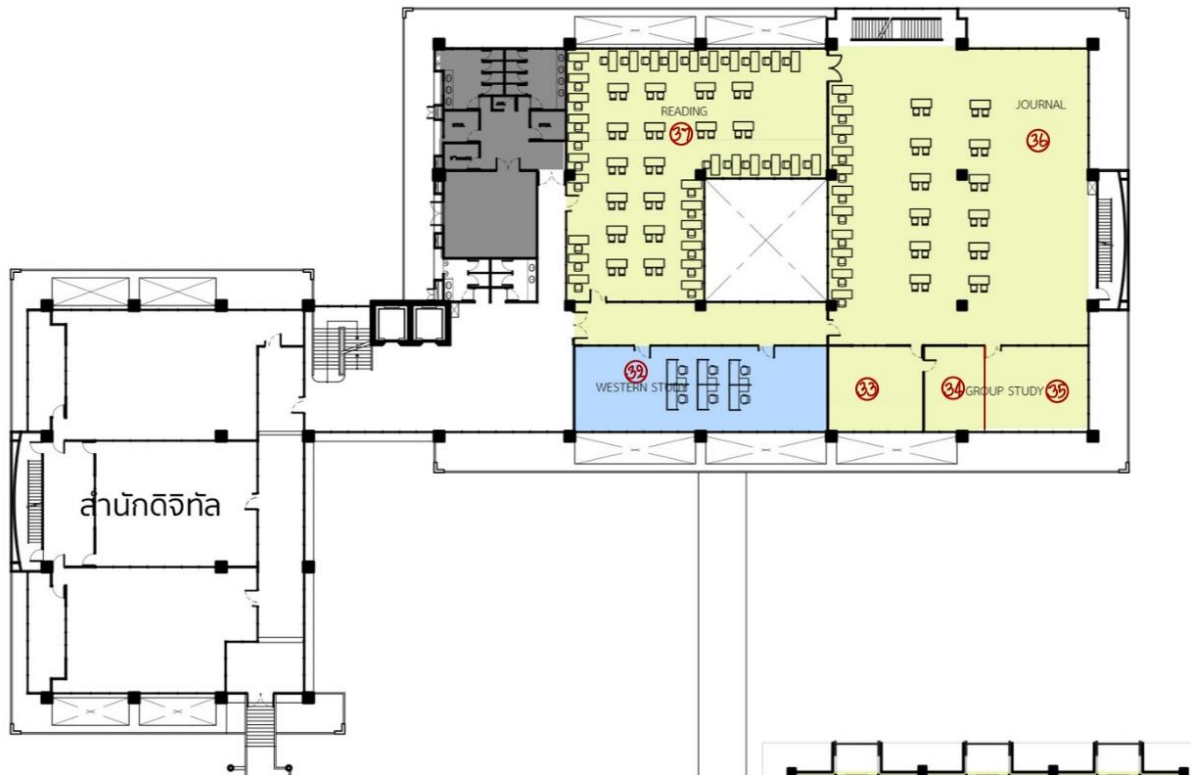

ผังแสดงจุดตรวจวัดระดับความเข้มของพื้นที่ชั้น 3 อาคารหม่อมหลวงปิ่น มาลากุล

2.4 ผลการตรวจวัดระดับความเข้มของแสงสว่างพื้นที่ชั้น 5 อาคารหม่อมหลวงปิ่น มาลากุล

จุดที่	จุดตรวจวัด	ลักษณะงาน	ความเข้มแสง (Lux)
38	โถงทางเดินหน้าลิฟต์	ทางเดิน	556
39	SEC OFFICE (1A)	งานสำนักงาน	117
40	SEC OFFICE (1B)	งานสำนักงาน	438
41	SEC OFFICE (1C)	งานสำนักงาน	465
42	SEC OFFICE (1D)	งานสำนักงาน	194
43	SEC OFFICE (1E)	งานสำนักงาน	518
44	SEC OFFICE (1F)	งานสำนักงาน	440
45	SEC OFFICE (1G)	งานสำนักงาน	406
46	SEC OFFICE (1H)	งานสำนักงาน	277
47	SEC OFFICE (1I)	งานสำนักงาน	290
48	SEC OFFICE (1J)	งานสำนักงาน	195
49	SEC OFFICE (1K)	งานสำนักงาน	157
50	SEC OFFICE (1L)	งานสำนักงาน	238
51	SEC OFFICE (1M)	งานสำนักงาน	256
52	SEC OFFICE (1N)	งานสำนักงาน	134
53	โถงทางเดิน SEC OFFICE	ทางเดิน	116



จุดที่	จุดตรวจวัด	ลักษณะงาน	ความเข้มแสง (Lux)
54	SILPAKORN ARCHIVE	จัดแสดง	254
55	SEC OFFICE (2A)	งานสำนักงาน	460
56	SEC OFFICE (2B)	งานสำนักงาน	465
57	SEC OFFICE (2C)	งานสำนักงาน	278
58	SEC OFFICE (2D)	งานสำนักงาน	449
59	SEC OFFICE (2E)	งานสำนักงาน	469
60	SEC OFFICE (2F)	งานสำนักงาน	259
61	SEC OFFICE (2G)	งานสำนักงาน	310
62	SEC OFFICE (2H)	งานสำนักงาน	317
63	SEC OFFICE (2I)	งานสำนักงาน	286
64	ห้องรองผู้อำนวยการ สำนักหอสมุดกลาง	งานสำนักงาน	338
65	ห้องผู้อำนวยการ สำนักหอสมุดกลาง	งานสำนักงาน	484
66	ห้องประชุม	ห้องประชุม	475
67	CONFERENCE ROOM	ห้องประชุม	181

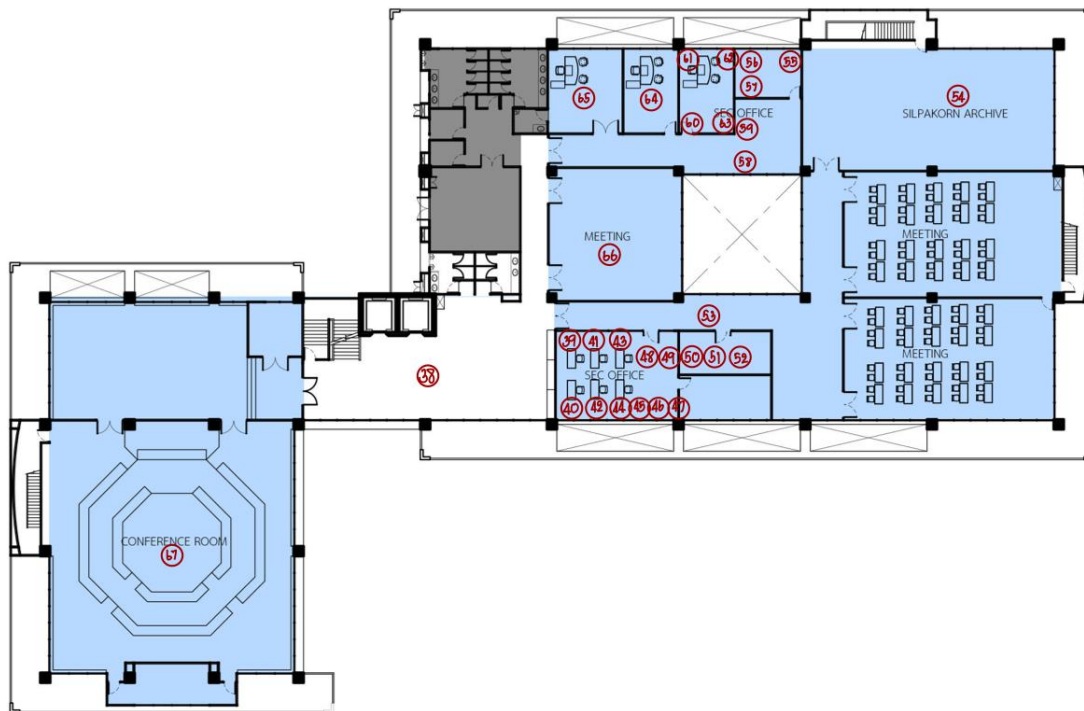

ผังแสดงจุดตรวจวัดระดับความเข้มของพื้นที่ชั้น 5 อาคารห่อมหหลวงปิ่น มาลากุล



2.5 ผลการตรวจวัดระดับความเข้มของแสงสว่างพื้นที่ชั้น 1 อาคารหอสมุดกลาง

จุดที่	จุดตรวจวัด	ลักษณะงาน	ความเข้มแสง (Lux)
68	SUS OFFICE (A)	งานสำนักงาน	343
69	SUS OFFICE (B)	งานสำนักงาน	330
70	SUS OFFICE (C)	งานสำนักงาน	240
71	SUS OFFICE (D)	งานสำนักงาน	264
72	SUS OFFICE (E)	งานสำนักงาน	224
73	SUS OFFICE (F)	งานสำนักงาน	403
74	SUS OFFICE (G)	งานสำนักงาน	431
75	SUS OFFICE (H)	งานสำนักงาน	450
76	SUS OFFICE (I)	งานสำนักงาน	453
77	SUS OFFICE (J)	งานสำนักงาน	420
78	โต๊ะรับรอง	บริเวณต้อนรับ	80
79	ห้องหัวหน้าหอสมุดกลาง	งานสำนักงาน	214
80	ห้องประชุม	ห้องประชุม	175
81	REFERENCE AREA	สืบค้นหนังสือ	261
82	READING AREA	การอ่าน	253
83	CAFÉ	ปรุงอาหาร	180
84	งานคอมพิวเตอร์ 1	งานบันทึกข้อมูล	89
85	งานคอมพิวเตอร์ 2	งานบันทึกข้อมูล	139
86	จุดยืม - คืนหนังสือ	งานบันทึกข้อมูล	177
87	จุดสแกนเข้าใช้บริการ	ทางเดิน	158
88	โถงทางเดิน	ทางเดิน	190



ผังแสดงจุดตรวจวัดระดับความเข้มของพื้นที่ชั้น 1 อาคารหอสมุดกลาง

2.6 ผลการตรวจวัดระดับความเข้มของแสงสว่างพื้นที่ชั้น 2 อาคารหอสมุดกลาง

จุดที่	จุดตรวจวัด	ลักษณะงาน	ความเข้มแสง (Lux)
89	หมวด SCIENCE AND TECHNOLOGY (1)	สืบค้นหนังสือ	229
90	หมวด SCIENCE AND TECHNOLOGY (2)	สืบค้นหนังสือ	193
91	READING AREA (1)	การอ่าน	302
92	READING AREA (2)	การอ่าน	292
93	หมวด THESIS	สืบค้นหนังสือ	181
94	ศึกษาค้นคว้ากลุ่ม (2-1)	ห้องประชุม	227
95	ศึกษาค้นคว้ากลุ่ม (2-2)	ห้องประชุม	322
96	ศร. 2215	ห้องประชุม	203
97	ห้องอ่านหนังสือ (A)	การอ่าน	248
98	ห้องอ่านหนังสือ (B)	การอ่าน	298
99	ห้องอ่านหนังสือ (C)	การอ่าน	236
100	ห้องอ่านหนังสือ (D)	การอ่าน	242

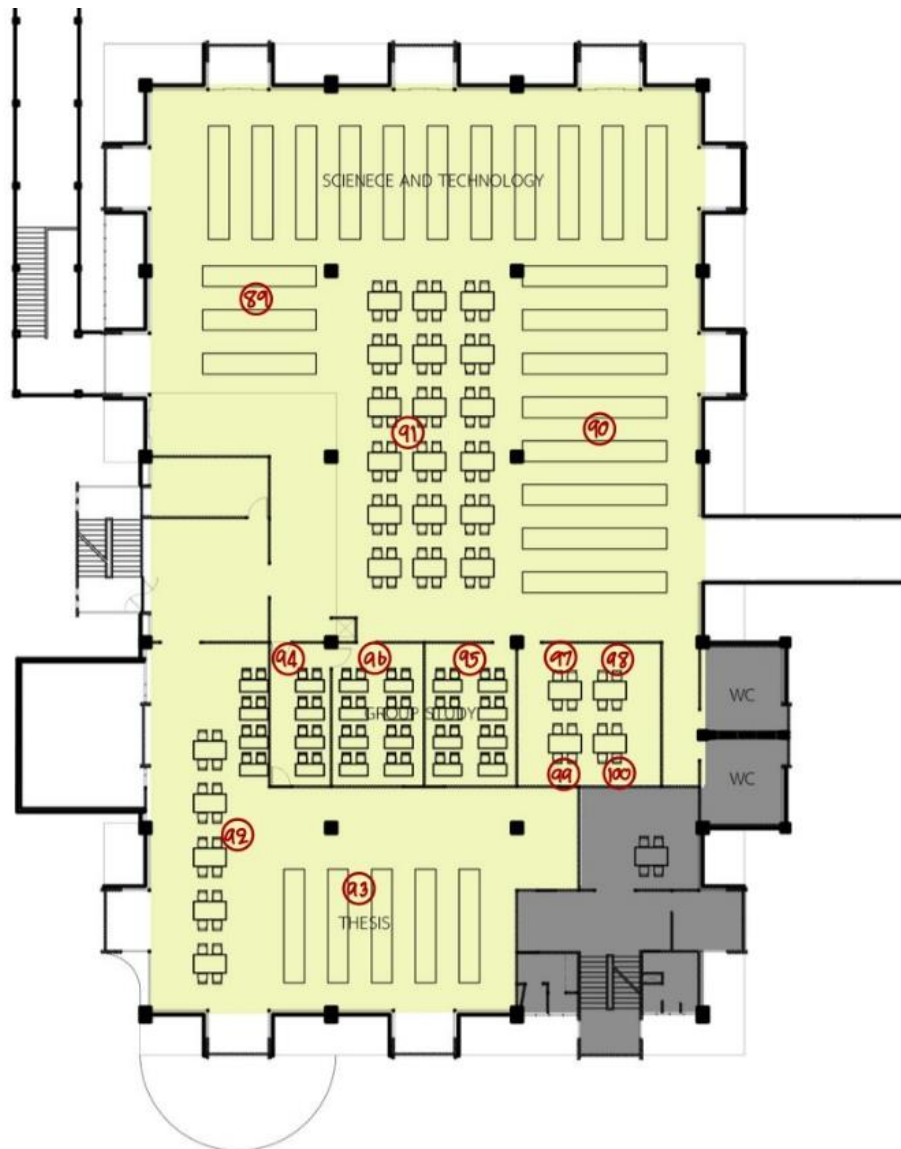

ผังแสดงจุดตรวจวัดระดับความเข้มของพื้นที่ชั้น 2 อาคารหอสมุดกลาง

2.7 ผลการตรวจวัดระดับความเข้มของแสงสว่างพื้นที่ชั้น 3 อาคารหอสมุดกลาง

จุดที่	จุดตรวจวัด	ลักษณะงาน	ความเข้มแสง (Lux)
101	KIDS	สืบค้นหนังสือ	222
102	ศึกษาค้นคว้ากลุ่ม (3)	ห้องประชุม	434
103	TH SOCIOLOGY	สืบค้นหนังสือ	240
104	SOCIOLOGY	สืบค้นหนังสือ	317
105	READING AREA	การอ่าน	291
106	PC AREA	ห้องคอมพิวเตอร์	494

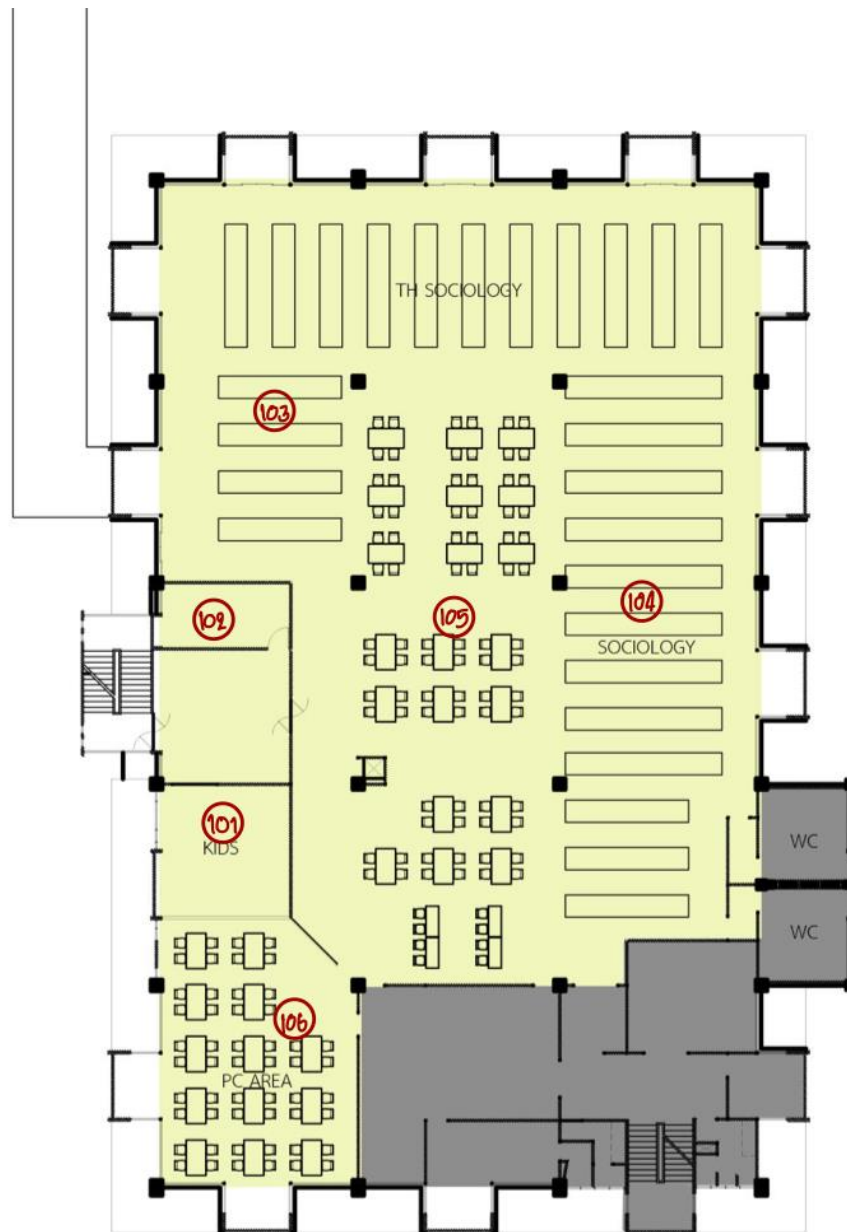

ผังแสดงจุดตรวจวัดระดับความเข้มของพื้นที่ชั้น 3 อาคารหอสมุดกลาง

2.8 ผลการตรวจวัดระดับความเข้มของแสงสว่างพื้นที่ชั้น 4 อาคารหอสมุดกลาง

จุดที่	จุดตรวจวัด	ลักษณะงาน	ความเข้มแสง (Lux)
107	OFFICE (A)	งานสำนักงาน	412
108	OFFICE (B)	งานสำนักงาน	256
109	OFFICE (C)	งานสำนักงาน	322
110	OFFICE (D)	งานสำนักงาน	440
111	OFFICE (E)	งานสำนักงาน	224
112	OFFICE (F)	งานสำนักงาน	241
113	OFFICE (G)	งานสำนักงาน	246



จุดที่	จุดตรวจวัด	ลักษณะงาน	ความเข้มแสง (Lux)
114	OFFICE (H)	งานสำนักงาน	370
115	OFFICE (I)	งานสำนักงาน	243
116	FOREIGN	สืบค้นหนังสือ	258
117	ENG SOCIOLOGY	สืบค้นหนังสือ	277
118	TH FICTION	สืบค้นหนังสือ	255
119	READING AREA	การอ่าน	388

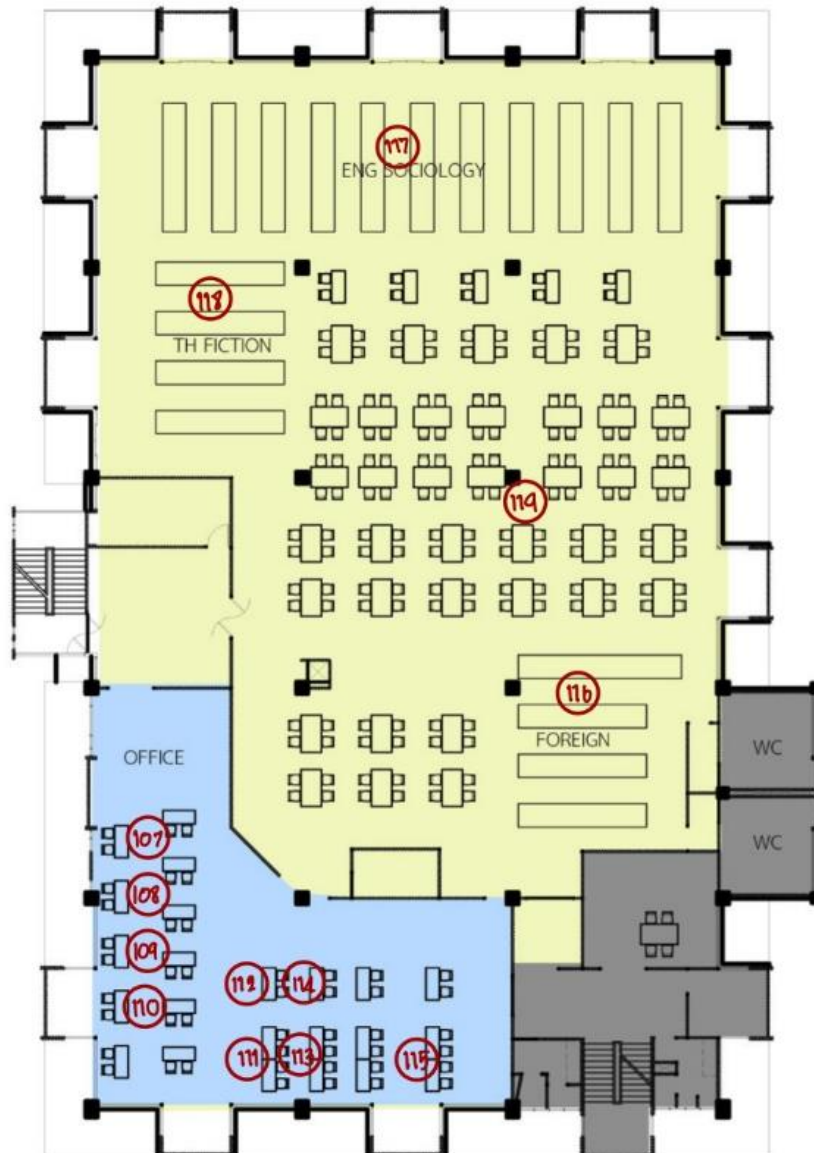

ผังแสดงจุดตรวจวัดระดับความเข้มของพื้นที่ชั้น 4 อาคารหอสมุดกลาง

3. หอสมุด วังท่าพระ สำนักหอสมุดกลาง มหาวิทยาลัยศิลปากร
 วันที่ตรวจวัด 18 พฤศจิกายน 2567

3.1 ผลการตรวจวัดระดับความเข้มของแสงสว่างพื้นที่ชั้น G หอสมุด วังท่าพระ

จุดที่	จุดตรวจวัด	ลักษณะงาน	ความเข้มแสง (Lux)
1	โถงทางเดินหน้าลิฟต์	ทางเดิน	237
2	งานคัดแยกหนังสือ	สืบค้นหนังสือ	113
3	งานคัดแยกหนังสือ	สืบค้นหนังสือ	86
4	เบาะนั่งแบบขั้นบันได	การอ่าน	996
5	พื้นที่อ่านหนังสือ	การอ่าน	365
6	พื้นที่อ่านหนังสือ	การอ่าน	531
7	พื้นที่อ่านหนังสือ	การอ่าน	499
8	พื้นที่อ่านหนังสือ	การอ่าน	681
9	พื้นที่อ่านหนังสือ	การอ่าน	54
10	พื้นที่อ่านหนังสือ	การอ่าน	402
11	OPAC AREA	ห้องคอมพิวเตอร์	522
12	SELECTED ACADEMIC BOOKS	สืบค้นหนังสือ	411
13	SELECTED ACADEMIC BOOKS	สืบค้นหนังสือ	301

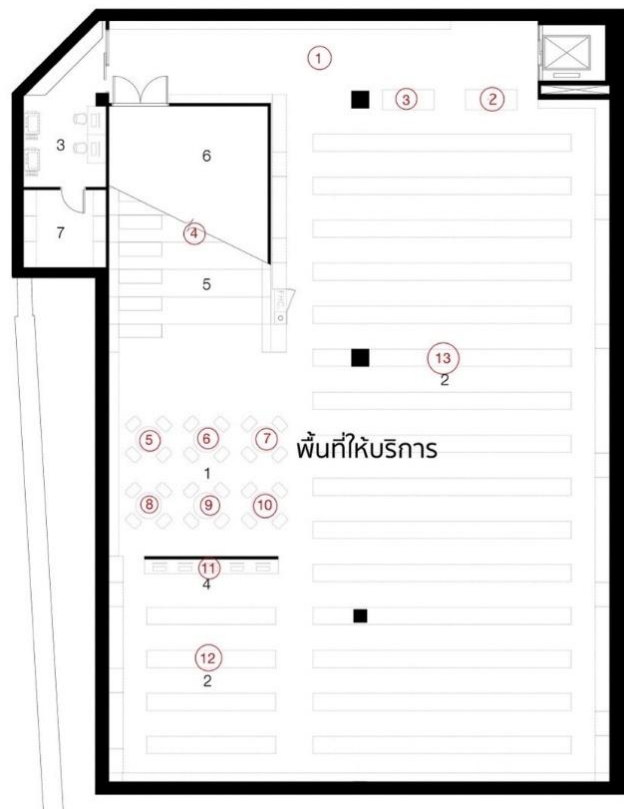

ผังแสดงจุดตรวจวัดระดับความเข้มของพื้นที่ชั้น G หอสมุด วังท่าพระ



3.2 ผลการตรวจวัดระดับความเข้มของแสงสว่างพื้นที่ชั้น 1 หอสมุด วังท่าพระ

จุดที่	จุดตรวจวัด	ลักษณะงาน	ความเข้มแสง (Lux)
1	พื้นที่อ่านหนังสือ	การอ่าน	850
2	พื้นที่อ่านหนังสือ	การอ่าน	458
3	พื้นที่อ่านหนังสือ	การอ่าน	1266
4	พื้นที่อ่านหนังสือ	การอ่าน	900
5	พื้นที่อ่านหนังสือ	การอ่าน	700
6	พื้นที่อ่านหนังสือ	การอ่าน	2163
7	พื้นที่อ่านหนังสือ	การอ่าน	2119
8	พื้นที่อ่านหนังสือ	การอ่าน	1751
9	พื้นที่อ่านหนังสือ	การอ่าน	2553
10	พื้นที่อ่านหนังสือ	การอ่าน	457
11	พื้นที่อ่านหนังสือ	การอ่าน	579
12	พื้นที่อ่านหนังสือ	การอ่าน	553
13	พื้นที่อ่านหนังสือ	การอ่าน	815
14	พื้นที่อ่านหนังสือ	การอ่าน	825
15	พื้นที่อ่านหนังสือ	การอ่าน	1030
16	พื้นที่อ่านหนังสือ	การอ่าน	1264
17	SELF-CHECK STATION	ติดต่อลูกค้า	227
18	เครื่องสแกนเข้าใช้บริการ	ทางเดิน	218
19	เครื่องสแกนเข้าใช้บริการ	ทางเดิน	235
20	เครื่องสแกนเข้าใช้บริการ	ทางเดิน	157
21	งานเอกสาร	งานสำนักงาน	304
22	RECEPTION	งานสำนักงาน	245
23	RECEPTION	งานสำนักงาน	201
24	RECEPTION	งานสำนักงาน	233
25	RECEPTION	งานสำนักงาน	106
26	RECEPTION	งานสำนักงาน	118
27	ชั้นหนังสือ	สืบค้นหนังสือ	287
28	เครื่องยืม-คืนหนังสือ	-	521
29	เครื่องยืม-คืนหนังสือ	-	182
30	OPAC AREA	งานสำนักงาน	213
31	OPAC AREA	งานสำนักงาน	270
32	OPAC AREA	งานสำนักงาน	340
33	ตู้รับฝากของ	-	187
34	ตู้จัดแสดงหนังสือ	สืบค้นหนังสือ	467

จุดที่	จุดตรวจวัด	ลักษณะงาน	ความเข้มแสง (Lux)
35	ตู้จัดแสดงหนังสือ	สืบค้นหนังสือ	127
36	ตู้จัดแสดงหนังสือ	สืบค้นหนังสือ	52
37	พื้นที่อ่านหนังสือ	การอ่าน	257
38	พื้นที่อ่านหนังสือ	การอ่าน	474
39	พื้นที่อ่านหนังสือ	การอ่าน	253
40	โถงทางเดิน	ทางเดิน	367



ผังแสดงจุดตรวจวัดระดับความเข้มของพื้นที่ชั้น 1 หอสมุด วังท่าพระ

3.3 ผลการตรวจวัดระดับความเข้มของแสงสว่างพื้นที่ชั้น 2 หอสมุด วังท่าพระ

จุดที่	จุดตรวจวัด	ลักษณะงาน	ความเข้มแสง (Lux)
1	ตู้จัดแสดงหนังสือ	สืบค้นหนังสือ	149

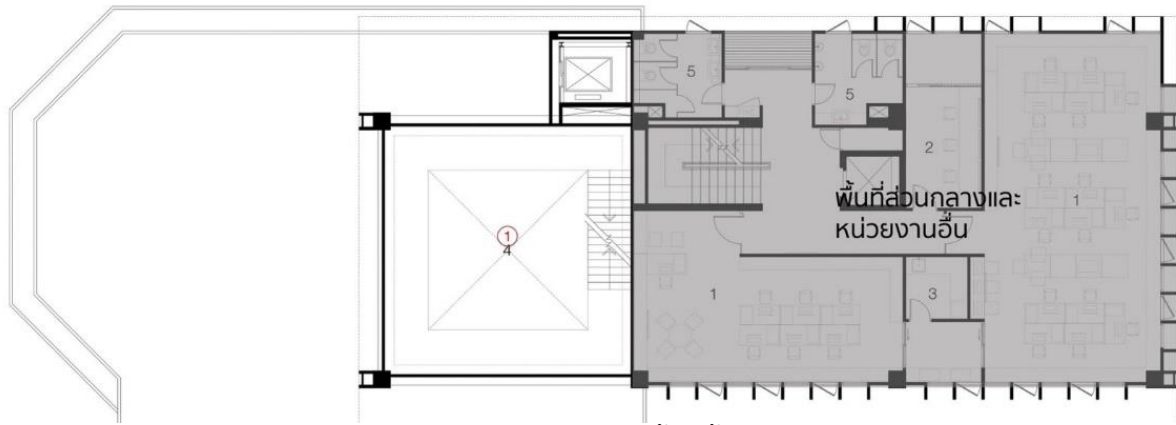

ผังแสดงจุดตรวจวัดระดับความเข้มของพื้นที่ชั้น 2 หอสมุด วังท่าพระ

3.4 ผลการตรวจวัดระดับความเข้มของแสงสว่างพื้นที่ชั้น 3 หอสมุด วังท่าพระ

จุดที่	จุดตรวจวัด	ลักษณะงาน	ความเข้มแสง (Lux)
1	COMPUTER BAR	งานสำนักงาน	338
2	COMPUTER BAR	งานสำนักงาน	762
3	COMPUTER BAR	งานสำนักงาน	967
4	COMPUTER BAR	งานสำนักงาน	823
5	COMPUTER BAR	งานสำนักงาน	819
6	COMPUTER BAR	งานสำนักงาน	685
7	COMPUTER BAR	งานสำนักงาน	511
8	COMPUTER BAR	งานสำนักงาน	689
9	COMPUTER BAR	งานสำนักงาน	697
10	COMPUTER BAR	งานสำนักงาน	781
11	COMPUTER BAR	งานสำนักงาน	747
12	COMPUTER BAR	งานสำนักงาน	669
13	พื้นที่อ่านหนังสือ	การอ่าน	814
14	พื้นที่อ่านหนังสือ	การอ่าน	953
15	พื้นที่อ่านหนังสือ	การอ่าน	383
16	RECEPTION	งานสำนักงาน	339
17	RECEPTION	งานสำนักงาน	1394
18	เครื่องถ่ายเอกสาร	ถ่ายเอกสาร	492
19	พื้นที่อ่านหนังสือ	การอ่าน	613
20	พื้นที่อ่านหนังสือ	การอ่าน	1283
21	พื้นที่อ่านหนังสือ	การอ่าน	1279
22	THEATER	ฉายภาพยนตร์	235
23	COMPUTER	ห้องคอมพิวเตอร์	241

จุดที่	จุดตรวจวัด	ลักษณะงาน	ความเข้มแสง (Lux)
24	ห้องกลุ่มเรียนรู้ 2	ห้องประชุม	730
25	เครื่องสแกนเข้าใช้บริการ	ทางเดิน	484
26	ห้องกลุ่มเรียนรู้ 1	ห้องประชุม	844
27	พื้นที่อ่านหนังสือ	การอ่าน	899
28	พื้นที่อ่านหนังสือ	การอ่าน	752
29	พื้นที่อ่านหนังสือ	การอ่าน	946
30	พื้นที่อ่านหนังสือ	การอ่าน	599



ผังแสดงจุดตรวจวัดระดับความเข้มของพื้นที่ชั้น 3 หอสมุด วังท่าพระ

3.5 ผลการตรวจวัดระดับความเข้มของแสงสว่างพื้นที่ชั้น 4 หอสมุด วังท่าพระ

จุดที่	จุดตรวจวัด	ลักษณะงาน	ความเข้มแสง (Lux)
1	พื้นที่ทำงาน	งานสำนักงาน	453
2	พื้นที่ทำงาน	งานสำนักงาน	450
3	พื้นที่ทำงาน	งานสำนักงาน	384
4	พื้นที่ทำงาน	งานสำนักงาน	471
5	พื้นที่ทำงาน	งานสำนักงาน	979
6	พื้นที่ทำงาน	งานสำนักงาน	857
7	พื้นที่ทำงาน	งานสำนักงาน	570
8	พื้นที่ทำงาน	งานสำนักงาน	867
9	พื้นที่ทำงาน	งานสำนักงาน	880



จุดที่	จุดตรวจวัด	ลักษณะงาน	ความเข้มแสง (Lux)
10	พื้นที่ทำงาน	งานสำนักงาน	562
11	พื้นที่ทำงาน	งานสำนักงาน	592
12	พื้นที่ทำงาน	งานสำนักงาน	1116
13	พื้นที่ทำงาน	งานสำนักงาน	457
14	พื้นที่ทำงาน	งานสำนักงาน	313
15	พื้นที่ทำงาน	งานสำนักงาน	596
16	พื้นที่ทำงาน	งานสำนักงาน	295
17	พื้นที่ทำงาน	งานสำนักงาน	325
18	พื้นที่ทำงาน	งานสำนักงาน	503
19	พื้นที่ทำงาน	งานสำนักงาน	631
20	พื้นที่ทำงาน	งานสำนักงาน	361
21	พื้นที่ทำงาน	งานสำนักงาน	684
22	ห้องผู้อำนวยการหอสมุด	งานสำนักงาน	1613
23	ห้องรองผู้อำนวยการหอสมุด	งานสำนักงาน	714
24	โต๊ะรับรอง	บริเวณต้อนรับ	254
25	เครื่องถ่ายเอกสาร	ถ่ายเอกสาร	75
26	เครื่องถ่ายเอกสาร	ถ่ายเอกสาร	76
27	โต๊ะประชุม	ห้องประชุม	671
28	ห้องครัว	ปรุงอาหาร	920



ผังแสดงจุดตรวจวัดระดับความเข้มของพื้นที่ชั้น 4 หอสมุด วังท่าพระ



แปลผลการตรวจวัดระดับความเข้มของแสงสว่าง

1. หอสมุดวิทยาเขตสารสนเทศเพชรบุรี สำนักหอสมุดกลาง มหาวิทยาลัยศิลปากร วันที่ตรวจวัด 3 พฤศจิกายน 2567

1.1 ผลการตรวจวัดระดับความเข้มของแสงสว่างพื้นที่ชั้น 1 ของหอสมุดวิทยาเขตสารสนเทศเพชรบุรี

จุดที่	จุดตรวจวัด	ลักษณะงาน	ความเข้มแสง (Lux)	แปลผล
1	จุดทางเข้าหอสมุด	ทางเดิน	246	ผ่านค่ามาตรฐาน (100)
2	โซนขายเครื่องเขียน	แสดงสินค้า	270	ไม่ผ่านค่ามาตรฐาน (300)
3	โซนที่นั่ง	การอ่าน	412	ผ่านค่ามาตรฐาน (400)
4	โถงทางเดินหลังเคาน์เตอร์	ทางเดิน	299	ผ่านค่ามาตรฐาน (100)
5	หน้าเคาน์เตอร์	งานสำนักงาน	204	ไม่ผ่านค่ามาตรฐาน (400)
6	ทางเดินหน้าเคาน์เตอร์	ทางเดิน	264	ผ่านค่ามาตรฐาน (100)

1.2 ผลการตรวจวัดระดับความเข้มของแสงสว่างพื้นที่ชั้น 2 ของหอสมุดวิทยาเขตสารสนเทศเพชรบุรี

จุดที่	จุดตรวจวัด	ลักษณะงาน	ความเข้มแสง (Lux)	แปลผล
1	ห้องรองผู้อำนวยการ	งานสำนักงาน	379	ไม่ผ่านค่ามาตรฐาน (400)
2	ห้องรับรอง	งานสำนักงาน	467	ผ่านค่ามาตรฐาน (400)
3	สำนักงานหอสมุด	ห้องสำนักงาน	404	ผ่านค่ามาตรฐาน (300)
4	บริเวณที่นั่งอ่านหนังสือ	การอ่าน	373	ไม่ผ่านค่ามาตรฐาน (400)
5	โถงนิทรรศการ	จัดนิทรรศการ	289	ไม่ผ่านค่ามาตรฐาน (300)
6	บริเวณที่นั่งอ่านหนังสือ	การอ่าน	413	ผ่านค่ามาตรฐาน (400)
7	หมวดหนังสือ ภาษาอังกฤษ	สืบค้นหนังสือ	276	ไม่ผ่านค่ามาตรฐาน (300)
8	ห้องประชุมชมพูปุเพรช	ห้องประชุม	267	ไม่ผ่านค่ามาตรฐาน (300)
9	ห้องศึกษากลุ่มบุคคล	ห้องประชุม	194	ไม่ผ่านค่ามาตรฐาน (300)
10	ห้องศึกษากลุ่มย่อย	ห้องประชุม	205	ไม่ผ่านค่ามาตรฐาน (300)
11	ห้องศึกษากลุ่มย่อย	ห้องประชุม	138	ไม่ผ่านค่ามาตรฐาน (300)
12	ห้องศึกษากลุ่มบุคคล	ห้องประชุม	191	ไม่ผ่านค่ามาตรฐาน (300)
13	หมวดหนังสืออ้างอิง หมวดหนังสือ วิทยานิพนธ์	สืบค้นหนังสือ	251	ไม่ผ่านค่ามาตรฐาน (300)
14	ห้องผู้อำนวยการ	ห้องสำนักงาน	168	ไม่ผ่านค่ามาตรฐาน (300)
15	หมวดหนังสือนิยายและ เรื่องสั้น	สืบค้นหนังสือ	341	ผ่านค่ามาตรฐาน (300)
16	หมวดหนังสือภาษาไทย	สืบค้นหนังสือ	343	ผ่านค่ามาตรฐาน (300)



2. หอสมุดกลาง พระราชวังสนามจันทร์ สำนักหอสมุดกลาง มหาวิทยาลัยศิลปากร
 วันที่ตรวจวัด 7 พฤศจิกายน 2567

2.1 ผลการตรวจวัดระดับความเข้มของแสงสว่างพื้นที่ชั้น 1 อาคารหม่อมหลวงปิ่น มาลากุล

จุดที่	จุดตรวจวัด	ลักษณะงาน	ความเข้มแสง (Lux)	แปลผล
1	OFFICE	ห้องสำนักงาน	292	ไม่ผ่านค่ามาตรฐาน (300)
2	โถงทางเดิน	-	91	ไม่ผ่านค่ามาตรฐาน (100)
3	โต๊ะอ่านหนังสือบริเวณ MANGA (A)	การอ่าน	61	ไม่ผ่านค่ามาตรฐาน (400)
4	โต๊ะอ่านหนังสือบริเวณ MANGA (B)	การอ่าน	167	ไม่ผ่านค่ามาตรฐาน (400)
5	โต๊ะอ่านหนังสือบริเวณ MANGA (C)	การอ่าน	85	ไม่ผ่านค่ามาตรฐาน (400)
6	โต๊ะอ่านหนังสือบริเวณ MANGA (D)	การอ่าน	102	ไม่ผ่านค่ามาตรฐาน (400)
7	โต๊ะอ่านหนังสือบริเวณ MANGA (E)	การอ่าน	263	ไม่ผ่านค่ามาตรฐาน (400)
8	โต๊ะอ่านหนังสือบริเวณ MANGA (F)	การอ่าน	253	ไม่ผ่านค่ามาตรฐาน (400)
9	โต๊ะอ่านหนังสือบริเวณ MANGA (G)	การอ่าน	242	ไม่ผ่านค่ามาตรฐาน (400)
10	โต๊ะอ่านหนังสือบริเวณ MANGA (H)	การอ่าน	215	ไม่ผ่านค่ามาตรฐาน (400)
11	ห้องคอมพิวเตอร์	คอมพิวเตอร์	142	ไม่ผ่านค่ามาตรฐาน (300)
12	SELF ACCESS (A)	งานสำนักงาน	274	ไม่ผ่านค่ามาตรฐาน (400)
13	SELF ACCESS (B)	งานสำนักงาน	269	ไม่ผ่านค่ามาตรฐาน (400)
14	SELF ACCESS (C)	งานสำนักงาน	308	ไม่ผ่านค่ามาตรฐาน (400)
15	SELF ACCESS (D)	งานสำนักงาน	395	ไม่ผ่านค่ามาตรฐาน (400)
16	SELF ACCESS (E)	งานสำนักงาน	399	ไม่ผ่านค่ามาตรฐาน (400)
17	SELF ACCESS (F)	งานสำนักงาน	377	ไม่ผ่านค่ามาตรฐาน (400)
18	SELF ACCESS (G)	งานสำนักงาน	355	ไม่ผ่านค่ามาตรฐาน (400)
19	SELF ACCESS (H)	งานสำนักงาน	289	ไม่ผ่านค่ามาตรฐาน (400)
20	SELF ACCESS (I)	งานสำนักงาน	245	ไม่ผ่านค่ามาตรฐาน (400)
21	SELF ACCESS (J)	งานสำนักงาน	295	ไม่ผ่านค่ามาตรฐาน (400)
22	SELF ACCESS (K)	งานสำนักงาน	310	ไม่ผ่านค่ามาตรฐาน (400)
23	โถงทางเดินหน้า OFFICE	ทางเดิน	312	ผ่านค่ามาตรฐาน (100)



2.2 ผลการตรวจวัดระดับความเข้มของแสงสว่างพื้นที่ชั้น 2 อาคารหม่อมหลวงปิ่น มาลากุล

จุดที่	จุดตรวจวัด	ลักษณะงาน	ความเข้มแสง (Lux)	แปลผล
24	พื้นที่อ่านหนังสือฝั่งซ้าย	การอ่าน	415	ผ่านค่ามาตรฐาน (400)
25	พื้นที่อ่านหนังสือฝั่งขวา	การอ่าน	232	ไม่ผ่านค่ามาตรฐาน (400)
26	โต๊ะอ่านหนังสือหน้าทางเชื่อม (A)	การอ่าน	74	ไม่ผ่านค่ามาตรฐาน (400)
27	โต๊ะอ่านหนังสือหน้าทางเชื่อม (B)	การอ่าน	110	ไม่ผ่านค่ามาตรฐาน (400)
28	โต๊ะอ่านหนังสือหน้าทางเชื่อม (C)	การอ่าน	127	ไม่ผ่านค่ามาตรฐาน (400)
29	โต๊ะอ่านหนังสือหน้าทางเชื่อม (D)	การอ่าน	80	ไม่ผ่านค่ามาตรฐาน (400)
30	โต๊ะอ่านหนังสือหน้าทางเชื่อม (E)	การอ่าน	62	ไม่ผ่านค่ามาตรฐาน (400)
31	โต๊ะอ่านหนังสือหน้าทางเชื่อม (F)	การอ่าน	75	ไม่ผ่านค่ามาตรฐาน (400)

2.3 ผลการตรวจวัดระดับความเข้มของแสงสว่างพื้นที่ชั้น 3 อาคารหม่อมหลวงปิ่น มาลากุล

จุดที่	จุดตรวจวัด	ลักษณะงาน	ความเข้มแสง (Lux)	แปลผล
32	WESTERN STUDY	ห้องประชุม	362	ผ่านค่ามาตรฐาน (300)
33	ห้องศึกษาค้นคว้ากลุ่ม (P3-1)	ห้องประชุม	414	ผ่านค่ามาตรฐาน (300)
34	ห้องศึกษาค้นคว้ากลุ่ม (P3-2)	ห้องประชุม	235	ไม่ผ่านค่ามาตรฐาน (300)
35	ห้องศึกษาค้นคว้ากลุ่ม (P3-3)	ห้องประชุม	276	ไม่ผ่านค่ามาตรฐาน (300)
36	JOURNAL AREA	สืบค้นหนังสือ	411	ผ่านค่ามาตรฐาน (300)
37	READING AREA	การอ่าน	379	ไม่ผ่านค่ามาตรฐาน (400)

2.4 ผลการตรวจวัดระดับความเข้มของแสงสว่างพื้นที่ชั้น 5 อาคารหม่อมหลวงปิ่น มาลากุล

จุดที่	จุดตรวจวัด	ลักษณะงาน	ความเข้มแสง (Lux)	แปลผล
38	โถงทางเดินหน้าลิฟต์	ทางเดิน	556	ผ่านค่ามาตรฐาน (100)
39	SEC OFFICE (1A)	งานสำนักงาน	117	ไม่ผ่านค่ามาตรฐาน (400)
40	SEC OFFICE (1B)	งานสำนักงาน	438	ผ่านค่ามาตรฐาน (400)
41	SEC OFFICE (1C)	งานสำนักงาน	465	ผ่านค่ามาตรฐาน (400)
42	SEC OFFICE (1D)	งานสำนักงาน	194	ไม่ผ่านค่ามาตรฐาน (400)



จุดที่	จุดตรวจวัด	ลักษณะงาน	ความเข้มแสง (Lux)	แปลผล
43	SEC OFFICE (1E)	งานสำนักงาน	518	ผ่านค่ามาตรฐาน (400)
44	SEC OFFICE (1F)	งานสำนักงาน	440	ผ่านค่ามาตรฐาน (400)
45	SEC OFFICE (1G)	งานสำนักงาน	406	ผ่านค่ามาตรฐาน (400)
46	SEC OFFICE (1H)	งานสำนักงาน	277	ไม่ผ่านค่ามาตรฐาน (400)
47	SEC OFFICE (1I)	งานสำนักงาน	290	ไม่ผ่านค่ามาตรฐาน (400)
48	SEC OFFICE (1J)	งานสำนักงาน	195	ไม่ผ่านค่ามาตรฐาน (400)
49	SEC OFFICE (1K)	งานสำนักงาน	157	ไม่ผ่านค่ามาตรฐาน (400)
50	SEC OFFICE (1L)	งานสำนักงาน	238	ไม่ผ่านค่ามาตรฐาน (400)
51	SEC OFFICE (1M)	งานสำนักงาน	256	ไม่ผ่านค่ามาตรฐาน (400)
52	SEC OFFICE (1N)	งานสำนักงาน	134	ไม่ผ่านค่ามาตรฐาน (400)
53	โถงทางเดิน SEC OFFICE	ทางเดิน	116	ผ่านค่ามาตรฐาน (100)
54	SILPAKORN ARCHIVE	จัดแสดง	254	ไม่ผ่านค่ามาตรฐาน (300)
55	SEC OFFICE (2A)	งานสำนักงาน	460	ผ่านค่ามาตรฐาน (400)
56	SEC OFFICE (2B)	งานสำนักงาน	465	ผ่านค่ามาตรฐาน (400)
57	SEC OFFICE (2C)	งานสำนักงาน	278	ไม่ผ่านค่ามาตรฐาน (400)
58	SEC OFFICE (2D)	งานสำนักงาน	449	ผ่านค่ามาตรฐาน (400)
59	SEC OFFICE (2E)	งานสำนักงาน	469	ผ่านค่ามาตรฐาน (400)
60	SEC OFFICE (2F)	งานสำนักงาน	259	ไม่ผ่านค่ามาตรฐาน (400)
61	SEC OFFICE (2G)	งานสำนักงาน	310	ไม่ผ่านค่ามาตรฐาน (400)
62	SEC OFFICE (2H)	งานสำนักงาน	317	ไม่ผ่านค่ามาตรฐาน (400)
63	SEC OFFICE (2I)	งานสำนักงาน	286	ไม่ผ่านค่ามาตรฐาน (400)
64	ห้องรองผู้อำนวยการ สำนักหอสมุดกลาง	งานสำนักงาน	338	ไม่ผ่านค่ามาตรฐาน (400)
65	ห้องผู้อำนวยการ สำนักหอสมุดกลาง	งานสำนักงาน	484	ผ่านค่ามาตรฐาน (400)
66	ห้องประชุม	ห้องประชุม	475	ผ่านค่ามาตรฐาน (300)
67	CONFERENCE ROOM	ห้องประชุม	181	ไม่ผ่านค่ามาตรฐาน (300)

2.5 ผลการตรวจวัดระดับความเข้มของแสงสว่างพื้นที่ชั้น 1 อาคารหอสมุดกลาง

จุดที่	จุดตรวจวัด	ลักษณะงาน	ความเข้มแสง (Lux)	แปลผล
68	SUS OFFICE (A)	งานสำนักงาน	343	ไม่ผ่านค่ามาตรฐาน (400)
69	SUS OFFICE (B)	งานสำนักงาน	330	ไม่ผ่านค่ามาตรฐาน (400)
70	SUS OFFICE (C)	งานสำนักงาน	240	ไม่ผ่านค่ามาตรฐาน (400)
71	SUS OFFICE (D)	งานสำนักงาน	264	ไม่ผ่านค่ามาตรฐาน (400)
72	SUS OFFICE (E)	งานสำนักงาน	224	ไม่ผ่านค่ามาตรฐาน (400)



73	SUS OFFICE (F)	งานสำนักงาน	403	ผ่านค่ามาตรฐาน (400)
74	SUS OFFICE (G)	งานสำนักงาน	431	ผ่านค่ามาตรฐาน (400)
75	SUS OFFICE (H)	งานสำนักงาน	450	ผ่านค่ามาตรฐาน (400)
76	SUS OFFICE (I)	งานสำนักงาน	453	ผ่านค่ามาตรฐาน (400)
77	SUS OFFICE (J)	งานสำนักงาน	420	ผ่านค่ามาตรฐาน (400)
78	โต๊ะรับรอง	บริเวณต้อนรับ	80	ไม่ผ่านค่ามาตรฐาน (100)
79	ห้องหัวหน้า หอสมุดกลาง	งานสำนักงาน	214	ไม่ผ่านค่ามาตรฐาน (400)
80	ห้องประชุม	ห้องประชุม	175	ไม่ผ่านค่ามาตรฐาน (300)
81	REFERENCE AREA	สืบค้นหนังสือ	261	ไม่ผ่านค่ามาตรฐาน (300)
82	READING AREA	การอ่าน	253	ไม่ผ่านค่ามาตรฐาน (400)
83	CAFÉ	ปรุงอาหาร	180	ไม่ผ่านค่ามาตรฐาน (300)
84	งานคอมพิวเตอร์ 1	งานบันทึกข้อมูล	89	ไม่ผ่านค่ามาตรฐาน (400)
85	งานคอมพิวเตอร์ 2	งานบันทึกข้อมูล	139	ไม่ผ่านค่ามาตรฐาน (400)
86	จุดยืม - คืนหนังสือ	งานบันทึกข้อมูล	177	ไม่ผ่านค่ามาตรฐาน (400)
87	จุดสแกนเข้าใช้บริการ	ทางเดิน	158	ผ่านค่ามาตรฐาน (100)
88	โถงทางเดิน	ทางเดิน	190	ผ่านค่ามาตรฐาน (100)

2.6 ผลการตรวจวัดระดับความเข้มของแสงสว่างพื้นที่ชั้น 2 อาคารหอสมุดกลาง

จุดที่	จุดตรวจวัด	ลักษณะงาน	ความเข้มแสง (Lux)	แปลผล
89	หมวด SCIENCE AND TECHNOLOGY (1)	สืบค้นหนังสือ	229	ไม่ผ่านค่ามาตรฐาน (300)
90	หมวด SCIENCE AND TECHNOLOGY (2)	สืบค้นหนังสือ	193	ไม่ผ่านค่ามาตรฐาน (300)
91	READING AREA (1)	การอ่าน	302	ไม่ผ่านค่ามาตรฐาน (400)
92	READING AREA (2)	การอ่าน	292	ไม่ผ่านค่ามาตรฐาน (400)
93	หมวด THESIS	สืบค้นหนังสือ	181	ไม่ผ่านค่ามาตรฐาน (300)
94	ศึกษาค้นคว้ากลุ่ม (2-1)	ห้องประชุม	227	ไม่ผ่านค่ามาตรฐาน (300)
95	ศึกษาค้นคว้ากลุ่ม (2-2)	ห้องประชุม	322	ผ่านค่ามาตรฐาน (300)
96	ศร. 2215	ห้องประชุม	203	ไม่ผ่านค่ามาตรฐาน (300)
97	ห้องอ่านหนังสือ (A)	การอ่าน	248	ไม่ผ่านค่ามาตรฐาน (400)
98	ห้องอ่านหนังสือ (B)	การอ่าน	298	ไม่ผ่านค่ามาตรฐาน (400)
99	ห้องอ่านหนังสือ (C)	การอ่าน	236	ไม่ผ่านค่ามาตรฐาน (400)
100	ห้องอ่านหนังสือ (D)	การอ่าน	242	ไม่ผ่านค่ามาตรฐาน (400)



2.7 ผลการตรวจวัดระดับความเข้มของแสงสว่างพื้นที่ชั้น 3 อาคารหอสมุดกลาง

จุดที่	จุดตรวจวัด	ลักษณะงาน	ความเข้มแสง (Lux)	แปลผล
101	KIDS	สืบค้นหนังสือ	222	ไม่ผ่านค่ามาตรฐาน (300)
102	ศึกษาค้นคว้ากลุ่ม (3)	ห้องประชุม	434	ผ่านค่ามาตรฐาน (300)
103	TH SOCIOLOGY	สืบค้นหนังสือ	240	ไม่ผ่านค่ามาตรฐาน (300)
104	SOCIOLOGY	สืบค้นหนังสือ	317	ผ่านค่ามาตรฐาน (300)
105	READING AREA	การอ่าน	291	ไม่ผ่านค่ามาตรฐาน (400)
106	PC AREA	ห้องคอมพิวเตอร์	494	ผ่านค่ามาตรฐาน (300)

2.8 ผลการตรวจวัดระดับความเข้มของแสงสว่างพื้นที่ชั้น 4 อาคารหอสมุดกลาง

จุดที่	จุดตรวจวัด	ลักษณะงาน	ความเข้มแสง (Lux)	แปลผล
107	OFFICE (A)	งานสำนักงาน	412	ผ่านค่ามาตรฐาน (400)
108	OFFICE (B)	งานสำนักงาน	256	ไม่ผ่านค่ามาตรฐาน (400)
109	OFFICE (C)	งานสำนักงาน	322	ไม่ผ่านค่ามาตรฐาน (400)
110	OFFICE (D)	งานสำนักงาน	440	ผ่านค่ามาตรฐาน (400)
111	OFFICE (E)	งานสำนักงาน	224	ไม่ผ่านค่ามาตรฐาน (400)
112	OFFICE (F)	งานสำนักงาน	241	ไม่ผ่านค่ามาตรฐาน (400)
113	OFFICE (G)	งานสำนักงาน	246	ไม่ผ่านค่ามาตรฐาน (400)
114	OFFICE (H)	งานสำนักงาน	370	ไม่ผ่านค่ามาตรฐาน (400)
115	OFFICE (I)	งานสำนักงาน	243	ไม่ผ่านค่ามาตรฐาน (400)
116	FOREIGN	สืบค้นหนังสือ	258	ไม่ผ่านค่ามาตรฐาน (300)
117	ENG SOCIOLOGY	สืบค้นหนังสือ	277	ไม่ผ่านค่ามาตรฐาน (300)
118	TH FICTION	สืบค้นหนังสือ	255	ไม่ผ่านค่ามาตรฐาน (300)
119	READING AREA	การอ่าน	388	ไม่ผ่านค่ามาตรฐาน (400)

3. หอสมุด วังท่าพระ สำนักหอสมุดกลาง มหาวิทยาลัยศิลปากร

วันที่ตรวจวัด 18 พฤศจิกายน 2567

3.1 ผลการตรวจวัดระดับความเข้มของแสงสว่างพื้นที่ชั้น G หอสมุด วังท่าพระ

จุดที่	จุดตรวจวัด	ลักษณะงาน	ความเข้มแสง (Lux)	แปลผล
1	โถงทางเดินหน้าลิฟต์	ทางเดิน	237	ผ่านค่ามาตรฐาน (100)
2	งานคัดแยกหนังสือ	สืบค้นหนังสือ	113	ไม่ผ่านค่ามาตรฐาน (300)
3	งานคัดแยกหนังสือ	สืบค้นหนังสือ	86	ไม่ผ่านค่ามาตรฐาน (300)
4	เบาะนั่งแบบขั้นบันได	การอ่าน	996	ผ่านค่ามาตรฐาน (400)
5	พื้นที่อ่านหนังสือ	การอ่าน	365	ไม่ผ่านค่ามาตรฐาน (400)
6	พื้นที่อ่านหนังสือ	การอ่าน	531	ผ่านค่ามาตรฐาน (400)



7	พื้นที่อ่านหนังสือ	การอ่าน	499	ผ่านค่ามาตรฐาน (400)
8	พื้นที่อ่านหนังสือ	การอ่าน	681	ผ่านค่ามาตรฐาน (400)
9	พื้นที่อ่านหนังสือ	การอ่าน	54	ไม่ผ่านค่ามาตรฐาน (400)
10	พื้นที่อ่านหนังสือ	การอ่าน	402	ผ่านค่ามาตรฐาน (400)
11	OPAC AREA	ห้องคอมพิวเตอร์	522	ผ่านค่ามาตรฐาน (300)
12	SELECTED ACADEMIC	สืบค้นหนังสือ	411	ผ่านค่ามาตรฐาน (300)
13	BOOKS	สืบค้นหนังสือ	301	ผ่านค่ามาตรฐาน (300)

3.2 ผลการตรวจวัดระดับความเข้มของแสงสว่างพื้นที่ชั้น 1 หอสมุด วังท่าพระ

จุดที่	จุดตรวจวัด	ลักษณะงาน	ความเข้มแสง (Lux)	แปลผล
1	พื้นที่อ่านหนังสือ	การอ่าน	850	ผ่านค่ามาตรฐาน (400)
2	พื้นที่อ่านหนังสือ	การอ่าน	458	ผ่านค่ามาตรฐาน (400)
3	พื้นที่อ่านหนังสือ	การอ่าน	1266	ผ่านค่ามาตรฐาน (400)
4	พื้นที่อ่านหนังสือ	การอ่าน	900	ผ่านค่ามาตรฐาน (400)
5	พื้นที่อ่านหนังสือ	การอ่าน	700	ผ่านค่ามาตรฐาน (400)
6	พื้นที่อ่านหนังสือ	การอ่าน	2163	ผ่านค่ามาตรฐาน (400)
7	พื้นที่อ่านหนังสือ	การอ่าน	2119	ผ่านค่ามาตรฐาน (400)
8	พื้นที่อ่านหนังสือ	การอ่าน	1751	ผ่านค่ามาตรฐาน (400)
9	พื้นที่อ่านหนังสือ	การอ่าน	2553	ผ่านค่ามาตรฐาน (400)
10	พื้นที่อ่านหนังสือ	การอ่าน	457	ผ่านค่ามาตรฐาน (400)
11	พื้นที่อ่านหนังสือ	การอ่าน	579	ผ่านค่ามาตรฐาน (400)
12	พื้นที่อ่านหนังสือ	การอ่าน	553	ผ่านค่ามาตรฐาน (400)
13	พื้นที่อ่านหนังสือ	การอ่าน	815	ผ่านค่ามาตรฐาน (400)
14	พื้นที่อ่านหนังสือ	การอ่าน	825	ผ่านค่ามาตรฐาน (400)
15	พื้นที่อ่านหนังสือ	การอ่าน	1030	ผ่านค่ามาตรฐาน (400)
16	พื้นที่อ่านหนังสือ	การอ่าน	1264	ผ่านค่ามาตรฐาน (400)
17	SELF-CHECK STATION	ติดต่อลูกค้า	227	ไม่ผ่านค่ามาตรฐาน (300)
18	เครื่องสแกนเข้าใช้บริการ	ทางเดิน	218	ผ่านค่ามาตรฐาน (100)
19	เครื่องสแกนเข้าใช้บริการ	ทางเดิน	235	ผ่านค่ามาตรฐาน (100)
20	เครื่องสแกนเข้าใช้บริการ	ทางเดิน	157	ผ่านค่ามาตรฐาน (100)
21	งานเอกสาร	งานสำนักงาน	304	ไม่ผ่านค่ามาตรฐาน (400)
22	RECEPTION	งานสำนักงาน	245	ไม่ผ่านค่ามาตรฐาน (400)
23	RECEPTION	งานสำนักงาน	201	ไม่ผ่านค่ามาตรฐาน (400)
24	RECEPTION	งานสำนักงาน	233	ไม่ผ่านค่ามาตรฐาน (400)
25	RECEPTION	งานสำนักงาน	106	ไม่ผ่านค่ามาตรฐาน (400)
26	RECEPTION	งานสำนักงาน	118	ไม่ผ่านค่ามาตรฐาน (400)



จุดที่	จุดตรวจวัด	ลักษณะงาน	ความเข้มแสง (Lux)	แปลผล
27	ชั้นหนังสือ	สีบคั้นหนังสือ	287	ไม่ผ่านค่ามาตรฐาน (300)
28	เครื่องยืม-คืนหนังสือ	-	521	ผ่านค่ามาตรฐาน (300)
29	เครื่องยืม-คืนหนังสือ	-	182	ไม่ผ่านค่ามาตรฐาน (300)
30	OPAC AREA	งานสำนักงาน	213	ไม่ผ่านค่ามาตรฐาน (400)
31	OPAC AREA	งานสำนักงาน	270	ไม่ผ่านค่ามาตรฐาน (400)
32	OPAC AREA	งานสำนักงาน	340	ไม่ผ่านค่ามาตรฐาน (400)
33	ตู้รับฝากของ	-	187	ผ่านค่ามาตรฐาน (100)
34	ตู้จัดแสดงหนังสือ	สีบคั้นหนังสือ	467	ผ่านค่ามาตรฐาน (300)
35	ตู้จัดแสดงหนังสือ	สีบคั้นหนังสือ	127	ไม่ผ่านค่ามาตรฐาน (300)
36	ตู้จัดแสดงหนังสือ	สีบคั้นหนังสือ	52	ไม่ผ่านค่ามาตรฐาน (300)
37	พื้นที่อ่านหนังสือ	การอ่าน	257	ไม่ผ่านค่ามาตรฐาน (400)
38	พื้นที่อ่านหนังสือ	การอ่าน	474	ผ่านค่ามาตรฐาน (400)
39	พื้นที่อ่านหนังสือ	การอ่าน	253	ไม่ผ่านค่ามาตรฐาน (400)
40	โถงทางเดิน	ทางเดิน	367	ผ่านค่ามาตรฐาน (100)

3.3 ผลการตรวจวัดระดับความเข้มของแสงสว่างพื้นที่ชั้น 2 หอสมุด วังท่าพระ

จุดที่	จุดตรวจวัด	ลักษณะงาน	ความเข้มแสง (Lux)	แปลผล
1	ตู้จัดแสดงหนังสือ	สีบคั้นหนังสือ	149	ไม่ผ่านค่ามาตรฐาน (300)

3.4 ผลการตรวจวัดระดับความเข้มของแสงสว่างพื้นที่ชั้น 3 หอสมุด วังท่าพระ

จุดที่	จุดตรวจวัด	ลักษณะงาน	ความเข้มแสง (Lux)	แปลผล
1	COMPUTER BAR	งานสำนักงาน	338	ไม่ผ่านค่ามาตรฐาน (400)
2	COMPUTER BAR	งานสำนักงาน	762	ผ่านค่ามาตรฐาน (400)
3	COMPUTER BAR	งานสำนักงาน	967	ผ่านค่ามาตรฐาน (400)
4	COMPUTER BAR	งานสำนักงาน	823	ผ่านค่ามาตรฐาน (400)
5	COMPUTER BAR	งานสำนักงาน	819	ผ่านค่ามาตรฐาน (400)
6	COMPUTER BAR	งานสำนักงาน	685	ผ่านค่ามาตรฐาน (400)
7	COMPUTER BAR	งานสำนักงาน	511	ผ่านค่ามาตรฐาน (400)
8	COMPUTER BAR	งานสำนักงาน	689	ผ่านค่ามาตรฐาน (400)
9	COMPUTER BAR	งานสำนักงาน	697	ผ่านค่ามาตรฐาน (400)
10	COMPUTER BAR	งานสำนักงาน	781	ผ่านค่ามาตรฐาน (400)
11	COMPUTER BAR	งานสำนักงาน	747	ผ่านค่ามาตรฐาน (400)
12	COMPUTER BAR	งานสำนักงาน	669	ผ่านค่ามาตรฐาน (400)
13	พื้นที่อ่านหนังสือ	การอ่าน	814	ผ่านค่ามาตรฐาน (400)
14	พื้นที่อ่านหนังสือ	การอ่าน	953	ผ่านค่ามาตรฐาน (400)



จุดที่	จุดตรวจวัด	ลักษณะงาน	ความเข้มแสง (Lux)	แปลผล
15	พื้นที่อ่านหนังสือ	การอ่าน	383	ไม่ผ่านค่ามาตรฐาน (400)
16	RECEPTION	งานสำนักงาน	339	ไม่ผ่านค่ามาตรฐาน (400)
17	RECEPTION	งานสำนักงาน	1394	ผ่านค่ามาตรฐาน (400)
18	เครื่องถ่ายเอกสาร	ถ่ายเอกสาร	492	ผ่านค่ามาตรฐาน (300)
19	พื้นที่อ่านหนังสือ	การอ่าน	613	ผ่านค่ามาตรฐาน (400)
20	พื้นที่อ่านหนังสือ	การอ่าน	1283	ผ่านค่ามาตรฐาน (400)
21	พื้นที่อ่านหนังสือ	การอ่าน	1279	ผ่านค่ามาตรฐาน (400)
22	THEATER	ฉายภาพยนตร์	235	ผ่านค่ามาตรฐาน (200)
23	COMPUTER	ห้องคอมพิวเตอร์	241	ไม่ผ่านค่ามาตรฐาน (300)
24	ห้องกลุ่มเรียนรู้ 2	ห้องประชุม	730	ผ่านค่ามาตรฐาน (300)
25	เครื่องสแกนเข้าใช้บริการ	ทางเดิน	484	ผ่านค่ามาตรฐาน (100)
26	ห้องกลุ่มเรียนรู้ 1	ห้องประชุม	844	ผ่านค่ามาตรฐาน (300)
27	พื้นที่อ่านหนังสือ	การอ่าน	899	ผ่านค่ามาตรฐาน (400)
28	พื้นที่อ่านหนังสือ	การอ่าน	752	ผ่านค่ามาตรฐาน (400)
29	พื้นที่อ่านหนังสือ	การอ่าน	946	ผ่านค่ามาตรฐาน (400)
30	พื้นที่อ่านหนังสือ	การอ่าน	599	ผ่านค่ามาตรฐาน (400)

3.5 ผลการตรวจวัดระดับความเข้มของแสงสว่างพื้นที่ชั้น 4 หอสมุด วังท่าพระ

จุดที่	จุดตรวจวัด	ลักษณะงาน	ความเข้มแสง (Lux)	แปลผล
1	พื้นที่ทำงาน	งานสำนักงาน	453	ผ่านค่ามาตรฐาน (400)
2	พื้นที่ทำงาน	งานสำนักงาน	450	ผ่านค่ามาตรฐาน (400)
3	พื้นที่ทำงาน	งานสำนักงาน	384	ไม่ผ่านค่ามาตรฐาน (400)
4	พื้นที่ทำงาน	งานสำนักงาน	471	ผ่านค่ามาตรฐาน (400)
5	พื้นที่ทำงาน	งานสำนักงาน	979	ผ่านค่ามาตรฐาน (400)
6	พื้นที่ทำงาน	งานสำนักงาน	857	ผ่านค่ามาตรฐาน (400)
7	พื้นที่ทำงาน	งานสำนักงาน	570	ผ่านค่ามาตรฐาน (400)
8	พื้นที่ทำงาน	งานสำนักงาน	867	ผ่านค่ามาตรฐาน (400)
9	พื้นที่ทำงาน	งานสำนักงาน	880	ผ่านค่ามาตรฐาน (400)
10	พื้นที่ทำงาน	งานสำนักงาน	562	ผ่านค่ามาตรฐาน (400)
11	พื้นที่ทำงาน	งานสำนักงาน	592	ผ่านค่ามาตรฐาน (400)
12	พื้นที่ทำงาน	งานสำนักงาน	1116	ผ่านค่ามาตรฐาน (400)
13	พื้นที่ทำงาน	งานสำนักงาน	457	ผ่านค่ามาตรฐาน (400)
14	พื้นที่ทำงาน	งานสำนักงาน	313	ไม่ผ่านค่ามาตรฐาน (400)
15	พื้นที่ทำงาน	งานสำนักงาน	596	ผ่านค่ามาตรฐาน (400)
16	พื้นที่ทำงาน	งานสำนักงาน	295	ไม่ผ่านค่ามาตรฐาน (400)



17	พื้นที่ทำงาน	งานสำนักงาน	325	ไม่ผ่านค่ามาตรฐาน (400)
18	พื้นที่ทำงาน	งานสำนักงาน	503	ผ่านค่ามาตรฐาน (400)
19	พื้นที่ทำงาน	งานสำนักงาน	631	ผ่านค่ามาตรฐาน (400)
20	พื้นที่ทำงาน	งานสำนักงาน	361	ไม่ผ่านค่ามาตรฐาน (400)
21	พื้นที่ทำงาน	งานสำนักงาน	684	ผ่านค่ามาตรฐาน (400)
22	ห้องผู้อำนวยการ หอสมุด	งานสำนักงาน	1613	ผ่านค่ามาตรฐาน (400)
23	ห้องรองผู้อำนวยการ หอสมุด	งานสำนักงาน	714	ผ่านค่ามาตรฐาน (400)
24	โต๊ะรับรอง	บริเวณต้อนรับ	254	ผ่านค่ามาตรฐาน (100)
25	เครื่องถ่ายเอกสาร	ถ่ายเอกสาร	75	ไม่ผ่านค่ามาตรฐาน (300)
26	เครื่องถ่ายเอกสาร	ถ่ายเอกสาร	76	ไม่ผ่านค่ามาตรฐาน (300)
27	โต๊ะประชุม	ห้องประชุม	671	ผ่านค่ามาตรฐาน (300)
28	ห้องครัว	ปรุงอาหาร	920	ผ่านค่ามาตรฐาน (300)



อ้างอิง

รายงานผลการตรวจวัดระดับความเข้มของแสงสว่างฉบับนี้แปลผลโดยอ้างอิงกฎกระทรวงกำหนดมาตรฐานในการบริหาร จัดการ และดำเนินการด้านความปลอดภัย อาชีวอนามัย และสภาพแวดล้อมในการทำงานเกี่ยวกับความร้อน แสงสว่าง และเสียง พ.ศ. 2559 และประกาศกรมสวัสดิการและคุ้มครองแรงงาน เรื่อง มาตรฐานความเข้มของแสงสว่าง พ.ศ. 2561 โดยสรุปค่ามาตรฐานความเข้มของแสงสว่างในบริเวณพื้นที่การใช้ประโยชน์ที่เกี่ยวข้องกับสำนักหอสมุดกลาง มหาวิทยาลัยศิลปากร ดังนี้

ค่ามาตรฐานความเข้มของแสงสว่างในพื้นที่ต่าง ๆ ที่เกี่ยวข้อง

ที่	การใช้ประโยชน์พื้นที่	ค่าเฉลี่ยความเข้มของแสงสว่าง (Lux)
1	ภายในอาคาร (ทางเดิน บันได ทางเข้าห้องโถง)	100 (ต่ำสุด 50)
2	ห้องสำนักงาน ห้องฝึกอบรม ห้องบรรยาย ห้องสืบค้น หนังสือ/เอกสาร ห้องถ่ายเอกสาร ห้องคอมพิวเตอร์ ห้องประชุม บริเวณโต๊ะประชาสัมพันธ์ หรือติดต่อกู้ยืม พื้นที่ห้องออกแบบ เขียนแบบ ห้องแสดงสินค้า ห้องจัดนิทรรศการ	300 (ต่ำสุด 150)
3	งานประจำในสำนักงาน เช่น งานเขียน งานพิมพ์ งานบันทึกข้อมูล การอ่านและประมวลผลข้อมูล การจัดเก็บแฟ้ม	400-500
4	บริเวณพื้นที่ใช้ประโยชน์ทั่วไป - ห้องลอบบี้หรือบริเวณต้อนรับ - ห้องสุขา ห้องอาบน้ำ ห้องเปลี่ยนเสื้อผ้า - ห้องเก็บของ	100 (ต่ำสุด 50)
5	บริเวณพื้นที่ใช้ประโยชน์ทั่วไป - โรงอาหาร ห้องปรุงอาหาร ห้องตรวจรักษา	300 (ต่ำสุด 150)
6	ห้องฉายภาพยนตร์	200