

บันทึกปริมาณการใช้น้ำมันเชื้อเพลิง (ฝ่ายหอสมุดพระราชวังสนามจันทร์ และสำนักงานฯ)

เดือน	ปริมาณการใช้น้ำมันเชื้อเพลิง 6 เดือนแรก ปี 2567				ปริมาณการใช้น้ำมันเชื้อเพลิง 6 เดือนหลัง ปี 2567				ร้อยละปริมาณการใช้น้ำมันเชื้อเพลิง	
	ระยะทาง(km)	(ลิตร) 6 เดือนแรก	ค่าน้ำมัน/เดือน (บาท)	(km/ลิตร) 6 เดือนแรก	ระยะทาง(km)	(ลิตร) 6 เดือนหลัง	ค่าน้ำมัน/เดือน (บาท)	(km/ลิตร) 6 เดือนหลัง	(ลิตร) ปี 2567	(km/ลิตร) ปี 2567
ม.ค./ก.ค.	1,485.50	220.34	6,689.70	6.74	1,350.00	151.00	5,058.74	8.94	-31.47%	32.61%
ก.พ./ส.ค.	1,988.00	266.28	8,054.29	7.47	1,124.00	114.23	3,814.54	9.84	-57.10%	31.80%
มี.ค./ก.ย.	1,768.00	234.63	7,115.00	7.54	1,360.00	158.37	5,275.03	8.59	-32.50%	13.97%
เม.ย./ต.ค.	1,550.00	204.52	6,325.00	7.58	1,646.00	224.84	7,456.24	7.32	9.94%	-3.41%
พ.ค./พ.ย.	2,297.50	316.43	9,874.88	7.26	1,530.00	201.30	6,670.88	7.60	-36.38%	4.68%
มิ.ย./ธ.ค.	1,760.00	207.35	6,764.72	8.49	597.00	95.90	3,170.94	6.23	-53.75%	-26.66%
เฉลี่ย	1,808.17	241.59	7,470.60	7.51	1,267.83	157.61	5,241.06	8.09	-34.76%	7.64%
รวม	10,849.00	1,449.55	44,823.58	45.07	7,607.00	945.64	31,446.37	48.51	-34.76%	7.64%

ปริมาณการใช้น้ำมันเชื้อเพลิง ปี 2567

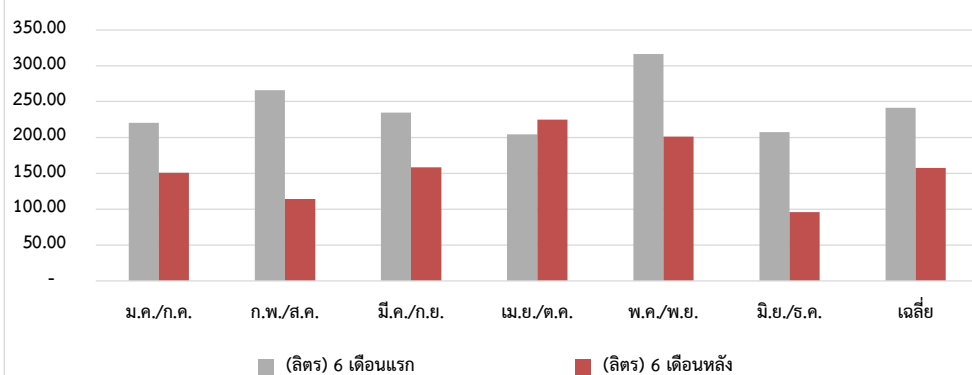

การใช้น้ำมันเชื้อเพลิงสะสม ปี 2567

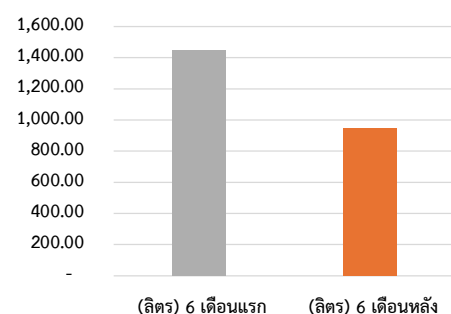

อัตราการใช้น้ำมันเชื้อเพลิง ปี 2567

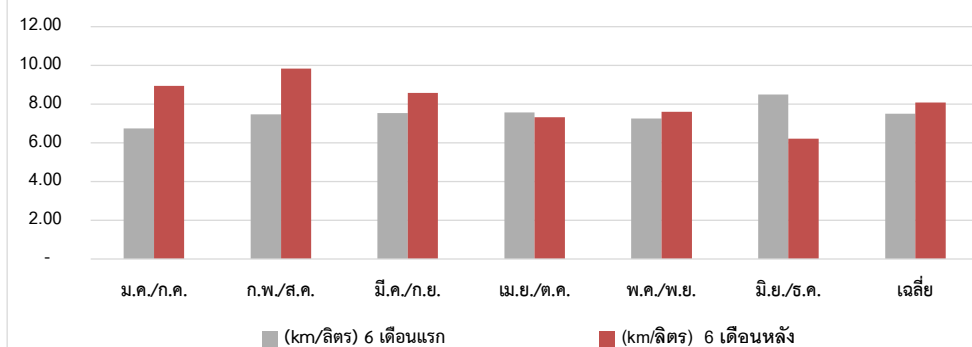

อัตราการใช้น้ำมันเชื้อเพลิง ปี 2567

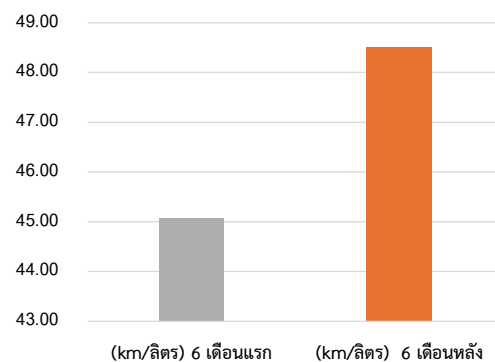

สรุปปริมาณการใช้น้ำมันเชื้อเพลิง

- ปริมาณน้ำมันเชื้อเพลิงสะสมตั้งแต่เดือน กรกฎาคม ถึง ธันวาคม ปี 2567 เท่ากับ 945.46 ลิตร ลดลงจาก 6 เดือนแรก ปี 2567 เท่ากับ 503.91 ลิตร คิดเป็น 34.76 %
- อัตราการใช้น้ำมันเชื้อเพลิงสะสมตั้งแต่เดือน กรกฎาคม ถึง ธันวาคม ปี 2567 เท่ากับ 48.51 km/ลิตร เพิ่มขึ้นจาก 6 เดือนแรก ปี 2567 เท่ากับ 3.44 km/ลิตร คิดเป็น 7.64 %
- ปริมาณน้ำมันเชื้อเพลิงเฉลี่ยตั้งแต่เดือน กรกฎาคม ถึง ธันวาคม ปี 2567 เท่ากับ 157.61 ลิตร ลดลงจาก 6 เดือนแรก ปี 2567 เท่ากับ 83.98 ลิตร คิดเป็น 34.76 %
- อัตราการใช้น้ำมันเชื้อเพลิงเฉลี่ยตั้งแต่เดือน กรกฎาคม ถึง ธันวาคม ปี 2567 เท่ากับ 8.09 km/ลิตร เพิ่มขึ้นจาก 6 เดือนแรก ปี 2567 เท่ากับ 0.58 km/ลิตร คิดเป็น 7.64 %

การวิเคราะห์ข้อมูลและสาเหตุ (เป้าหมาย : การใช้น้ำมันเชื้อเพลิงลดลง 2% จากค่าเฉลี่ย 6 เดือนแรกปี 2567)

จะต้องไม่เกิน 236.76 ลิตร/เดือน หรือรวม 6 เดือนหลังไม่เกิน 1,420.56 ลิตร

เดือนมกราคม 2567

- รายละเอียด : มีการใช้รถในโครงการ/กิจกรรม ต่าง ๆ
- วิเคราะห์สาเหตุ :
1. การรับ-ส่งหนังสือข้ามวิทยาเขต
 2. การปฏิบัติราชการข้ามวิทยาเขตของบุคลากร
 3. การประชุมคณะกรรมการขับเคลื่อนยุทธศาสตร์นอกสถานที่
- แนวทางจัดการ : มีการใช้ระบบห้องประชุมออนไลน์ และการส่งหนังสือผ่านระบบสารบัญญอิเล็กทรอนิกส์เพื่อลดปริมาณการใช้น้ำมัน

เดือนกุมภาพันธ์ 2567

- รายละเอียด : มีการใช้รถในโครงการ/กิจกรรม ต่าง ๆ
- วิเคราะห์สาเหตุ :
1. การรับ-ส่งหนังสือข้ามวิทยาเขต
 2. ขนย้ายอุปกรณ์,วัสดุและครุภัณฑ์
 3. การรับ-ส่งนักเรียน งานทับแก้วบู๊คแฟร์ ครั้งที่ 16
 4. ร่วมงาน CreativeMatters & Art Book Fair 2024
- แนวทางจัดการ : มีการใช้ระบบห้องประชุมออนไลน์ และการส่งหนังสือผ่านระบบสารบัญญอิเล็กทรอนิกส์เพื่อลดปริมาณการใช้น้ำมัน

เดือนมีนาคม 2567

- รายละเอียด : มีการใช้รถในโครงการ/กิจกรรม ต่าง ๆ
- วิเคราะห์สาเหตุ :
1. การรับ-ส่งหนังสือข้ามวิทยาเขต
 2. ร่วมงานเพชรบุรี Book Fair 2024
 3. การเข้ารับการฝึกอบรม และการประชุมช่วยงานห้องสมุดมหาวิทยาลัยส่วนภูมิภาคของบุคลากร
 4. โครงการศึกษาดูงานหมู่บ้านรางวัล
- แนวทางจัดการ : มีการใช้ระบบห้องประชุมออนไลน์ และการส่งหนังสือผ่านระบบสารบัญญอิเล็กทรอนิกส์เพื่อลดปริมาณการใช้น้ำมัน

เดือนเมษายน 2567

- รายละเอียด : มีการใช้รถในโครงการ/กิจกรรม ต่าง ๆ
- วิเคราะห์สาเหตุ :
1. การรับ-ส่งหนังสือข้ามวิทยาเขต
 2. จัดซื้อหนังสือในงานสัปดาห์หนังสือแห่งชาติครั้งที่ 52 และสัปดาห์หนังสือนานาชาติ
 3. การสำรวจสถานที่สำหรับการจัดอบรมสัมมนา
- แนวทางจัดการ : มีการใช้ระบบห้องประชุมออนไลน์ และการส่งหนังสือผ่านระบบสารบัญญอิเล็กทรอนิกส์เพื่อลดปริมาณการใช้น้ำมัน

เดือนพฤษภาคม 2567

- รายละเอียด : มีการใช้รถในโครงการ/กิจกรรม ต่าง ๆ
- วิเคราะห์สาเหตุ :
1. การรับ-ส่งหนังสือข้ามวิทยาเขต
 2. โครงการสัมมนาบุคลากร สำนักหอสมุดกลาง
 3. การประชุม ณ สำนักวิทยบริการ จุฬาลงกรณ์มหาวิทยาลัย
 4. การประชุมสัมมนา ความร่วมมือระหว่างห้องสมุดสถาบันอุดมศึกษา
 5. การสัมมนาทัศนศิลป์
- แนวทางจัดการ : มีการใช้ระบบห้องประชุมออนไลน์ และการส่งหนังสือผ่านระบบสารบัญญอิเล็กทรอนิกส์เพื่อลดปริมาณการใช้น้ำมัน

เดือนมิถุนายน 2567

รายละเอียด :	มีการใช้รถในโครงการ/กิจกรรม ต่าง ๆ
วิเคราะห์สาเหตุ :	1. การรับ-ส่งหนังสือข้ามวิทยาเขต 2. โครงการ Library Talks : การอภิปรายเรื่องเปิดโลก Generative AI กับห้องสมุด 3. โครงการศึกษาดูงานห้องสมุดสีเขียว และสำนักงานสีเขียว ณ มหาวิทยาลัยราชภัฏเพชรบุรี
แนวทางจัดการ :	มีการใช้ระบบห้องประชุมออนไลน์ และการส่งหนังสือผ่านระบบสารบัญญอิเล็กทรอนิกส์เพื่อลดปริมาณการใช้น้ำมัน

เดือนกรกฎาคม 2567

บรรลุเป้าหมาย ต่ำกว่าเป้าหมาย 85.76 ลิตร

รายละเอียด :	มีการใช้รถในโครงการ/กิจกรรม ต่าง ๆ
วิเคราะห์สาเหตุ :	1. การรับ-ส่งหนังสือข้ามวิทยาเขต 2. จัดซื้อหนังสืองานมหรรมนียานานาชาติ
แนวทางจัดการ :	มีการใช้ระบบห้องประชุมออนไลน์ และการส่งหนังสือผ่านระบบสารบัญญอิเล็กทรอนิกส์เพื่อลดปริมาณการใช้น้ำมัน

เดือนสิงหาคม 2567

บรรลุเป้าหมาย ต่ำกว่าเป้าหมาย 122.53 ลิตร

รายละเอียด :	มีการใช้รถในโครงการ/กิจกรรม ต่าง ๆ
วิเคราะห์สาเหตุ :	1. การรับ-ส่งหนังสือข้ามวิทยาเขต 2. การประชุมประเมินตนเองตามเกณฑ์คุณภาพการศึกษาเพื่อการดำเนินการที่เป็นเลิศ (EdPEX) 3. การสัมมนาพิเศษ
แนวทางจัดการ :	มีการใช้ระบบห้องประชุมออนไลน์ และการส่งหนังสือผ่านระบบสารบัญญอิเล็กทรอนิกส์เพื่อลดปริมาณการใช้น้ำมัน

เดือนกันยายน 2567

บรรลุเป้าหมาย ต่ำกว่าเป้าหมาย 78.39 ลิตร

รายละเอียด :	มีการใช้รถในโครงการ/กิจกรรม ต่าง ๆ
วิเคราะห์สาเหตุ :	1. การรับ-ส่งหนังสือข้ามวิทยาเขต 2. ประชุม ช่างงานห้องสมุดมหาวิทยาลัยส่วนภูมิภาค PULINET 3. ร่วมงานวันศิลป์ พีระศรี
แนวทางจัดการ :	มีการใช้ระบบห้องประชุมออนไลน์ และการส่งหนังสือผ่านระบบสารบัญญอิเล็กทรอนิกส์เพื่อลดปริมาณการใช้น้ำมัน

เดือนตุลาคม 2567

บรรลุเป้าหมาย ต่ำกว่าเป้าหมาย 11.92 ลิตร

รายละเอียด :	มีการใช้รถในโครงการ/กิจกรรม ต่าง ๆ
วิเคราะห์สาเหตุ :	1. การรับ-ส่งหนังสือข้ามวิทยาเขต 2. จัดซื้อหนังสือในงานมหรรมระดับชาติ ครั้งที่ 29 Book Expo Thailand 2024 3. ตรวจสอบพัสดุประจำปี
แนวทางจัดการ :	มีการใช้ระบบห้องประชุมออนไลน์ และการส่งหนังสือผ่านระบบสารบัญญอิเล็กทรอนิกส์เพื่อลดปริมาณการใช้น้ำมัน

เดือนพฤศจิกายน 2567

บรรลุเป้าหมาย ต่ำกว่าเป้าหมาย 35.46 ลิตร

รายละเอียด :	มีการใช้รถในโครงการ/กิจกรรม ต่าง ๆ
วิเคราะห์สาเหตุ :	1. ลงนาม MOU ห้องสมุดสีเขียว ณ มหาวิทยาลัยเกษตรศาสตร์ บางเขน กรุงเทพฯ 2. การรับ-ส่งหนังสือข้ามวิทยาเขต 3. การจัดซื้อวัสดุจัดนิทรรศการ
แนวทางจัดการ :	มีการใช้ระบบห้องประชุมออนไลน์ และการส่งหนังสือผ่านระบบสารบัญญอิเล็กทรอนิกส์เพื่อลดปริมาณการใช้น้ำมัน

เดือนธันวาคม 2567

บรรลุเป้าหมาย ต่ำกว่าเป้าหมาย 140.86 ลิตร

รายละเอียด :	มีการใช้รถในโครงการ/กิจกรรม ต่าง ๆ
วิเคราะห์สาเหตุ :	1. การรับ-ส่งหนังสือข้ามวิทยาเขต 2. จัดซื้อวัสดุ/อุปกรณ์ ใช้ในสำนักงาน
แนวทางจัดการ :	มีการใช้ระบบห้องประชุมออนไลน์ และการส่งหนังสือผ่านระบบสารบัญญอิเล็กทรอนิกส์เพื่อลดปริมาณการใช้น้ำมัน

บันทึกการใช้น้ำมันเชื้อเพลิงแยกตามทะเบียนรถ

แยกทะเบียนรถ **นค 5224 นครปฐม**

วันที่เดินทาง	เลขกิโลเมตร ก่อนเดินทาง	เลขกิโลเมตร หลังเดินทาง	ระยะทาง (กิโลเมตร) SUS	กิจกรรมที่ต้องเดินทาง	ปริมาณน้ำมันดีเซล (ลิตร) SUS	ค่าใช้จ่าย/เดือน (บาท) SUS
3 ม.ค. 67	119320	119438	59.00	รับ-ส่งหนังสือ (สำนักหอสมุดกลาง - หอสมุดวังท่าพระ)	8.17	250.00
4 ม.ค. 67	119438	119910	236.00	รับ-ส่งบุคลากร (ไปปรับและส่งกลับ 4 เทียว) (สำนักหอสมุดกลาง - หอสมุดวังท่าพระ)	32.69	990.00
9 ม.ค. 67	119910	120072	162.00	รับ-ส่งบุคลากร (สำนักหอสมุดกลาง - สนามบินดอนเมือง)	22.44	680.00
11 ม.ค. 67	120072	120232	160.00	รับ-ส่งบุคลากร (สำนักหอสมุดกลาง - สนามบินดอนเมือง)	22.16	670.00
18 ม.ค. 67	120232	120351	119.00	ปฏิบัติราชการ (สำนักหอสมุดกลาง - หอสมุดวังท่าพระ)	16.48	500.00
23 ม.ค. 67	120351	120470	59.50	รับ-ส่งหนังสือ (สำนักหอสมุดกลาง - หอสมุดวังท่าพระ)	8.24	250.00
27 ม.ค. 67	120698	120829	65.50	รับ-ส่งหนังสือ (สำนักหอสมุดกลาง - หอสมุดวังท่าพระ)	9.07	275.00
29 ม.ค. 67	120829	120960	131.00	ร่วมงานโครงการ Talk of The Cloud : The Little Prince Planet (สำนักหอสมุดกลาง - หอสมุดวังท่าพระ)	18.15	550.00
30 ม.ค. 67	120960	121093	66.50	รับ-ส่งหนังสือ (สำนักหอสมุดกลาง - หอสมุดวังท่าพระ)	9.21	280.00
31 ม.ค. 67	121093	121241	148.00	ประชุมคณะกรรมการขับเคลื่อนยุทธศาสตร์ (สำนักหอสมุดกลาง - โรงแรมชูชัยบุรีศรีร่มพวา สมุทรสงคราม)	20.50	620.00
31 ม.ค. 67	121241	121345	52.00	รับ-ส่งหนังสือ (สำนักหอสมุดกลาง - หอสมุดวังท่าพระ)	7.20	220.00
1 ก.พ. 67	121345	121486	141.00	รับ-ส่งหนังสือ (สำนักหอสมุดกลาง - หอสมุดวังท่าพระ, สำนักงานอธิการบดี ตลิ่งชัน)	19.06	575.00
7 ก.พ. 67			64.50	รับ-ส่งหนังสือ (สำนักหอสมุดกลาง - หอสมุดวังท่าพระ)	8.72	265.00
7 ก.พ. 67			30.00	ร่วมงานสวดพระอภิธรรมศพ (สำนักหอสมุดกลาง - วัดห้วยตะโก)	4.06	125.00
12 ก.พ. 67	121645	121764	59.50	รับ-ส่งหนังสือ (สำนักหอสมุดกลาง - หอสมุดวังท่าพระ)	8.04	245.00
14 ก.พ. 67	121764	121889	63.00	รับ-ส่งหนังสือ (สำนักหอสมุดกลาง - หอสมุดวังท่าพระ)	8.52	255.00
15 ก.พ. 67	121889	122112	223.00	ไปร่วมงานในพิธีเปิดงาน ทับแก้วบุ๊คแฟร์ ครั้งที่ 16 (ตลิ่งชัน - ลานหน้าอาคารหอสมุดพระราชวังสนามจันทร์ นครปฐม)	30.15	910.00
18 ก.พ. 67	122112	122478	366.00	รับส่งนักเขียนงานทับแก้วบุ๊คแฟร์ ครั้งที่ 16 (หอสมุดพระราชวังสนามจันทร์ - คอนโดศุภาลัยคิวิท์ ซอยพหลโยธิน 34)	49.48	1,490.00
19 ก.พ. 67	122478	122627	75.00	รับ-ส่งหนังสือ (สำนักหอสมุดกลาง - หอสมุดวังท่าพระ)	10.14	305.00
20 ก.พ. 67	122627	122769	142.00	ร่วมงาน Book Fair หอสมุดวังท่าพระ (สำนักหอสมุดกลาง - หอสมุดวังท่าพระ)	19.20	580.00
22 ก.พ. 67	122769	123093	324.00	รับส่งนักเขียนงานทับแก้วบุ๊คแฟร์ ครั้งที่ 16 (หอสมุดพระราชวังสนามจันทร์ - คอนโดนิช โมโน รามคำแหง)	43.80	1,325.00
28 ก.พ. 67	123093	123222	65.00	รับ-ส่งหนังสือ (สำนักหอสมุดกลาง - หอสมุดวังท่าพระ)	8.79	265.00
29 ก.พ. 67	123222	123548	326.00	ร่วมงานโครงการพื้นที่การเรียนรู้ไร้ขอบเขต (Borderless Knowledge Space) (สำนักหอสมุดกลาง - หอสมุดวิทยาเขตสารสนเทศเพชรบุรี)	44.07	1,325.00
1 มี.ค. 67	123548	123871	323.00	จัดงานโครงการ เพชรบุรี BOOK FAIR (สำนักหอสมุดกลาง - หอสมุดวิทยาเขตสารสนเทศเพชรบุรี)	42.87	1,300.00
4 มี.ค. 67	123871	124198	327.00	ร่วมงาน Book Fair หอสมุดวิทยาเขตสารสนเทศเพชรบุรี (สำนักหอสมุดกลาง - หอสมุดวิทยาเขตสารสนเทศเพชรบุรี)	43.40	1,315.00
6 มี.ค. 67	124198	124320	61.00	รับ-ส่งหนังสือ (สำนักหอสมุดกลาง - หอสมุดวังท่าพระ)	8.10	245.00
11 มี.ค. 67	124320	124445	62.50	รับ-ส่งหนังสือ (สำนักหอสมุดกลาง - หอสมุดวังท่าพระ)	8.29	250.00

วันที่เดินทาง	เลขกิโลเมตร ก่อนเดินทาง	เลขกิโลเมตร หลังเดินทาง	ระยะทาง (กิโลเมตร) SUS	กิจกรรมที่ต้องเดินทาง	ปริมาณน้ำมันดีเซล (ลิตร) SUS	ค่าใช้จ่าย/เดือน (บาท) SUS
13 มี.ค. 67	124445	124641	98.00	รับ-ส่งหนังสือ (สำนักหอสมุดกลาง - หอสมุดวังท่าพระ)	13.01	395.00
14 มี.ค. 67	124641	124738	97.00	เข้ารับการฝึกอบรม (สำนักหอสมุดกลาง - สำนักหอสมุด มหาวิทยาลัยเกษตรศาสตร์ (บางเขน))	12.87	390.00
15 มี.ค. 67	124738	124812	74.00	ประชุม ช่างงานห้องสมุดมหาวิทยาลัยส่วนภูมิภาค (หอสมุดพระราชวังสนามจันทร์ - มหาวิทยาลัยเกษตรศาสตร์ กำแพงแสน)	9.82	300.00
18 มี.ค. 67	124812	125028	108.00	รับ-ส่งหนังสือ (สำนักหอสมุดกลาง - หอสมุดวังท่าพระ)	14.33	435.00
20 มี.ค. 67	125028	125202	174.00	ไปประชุม Green Library (ตลิ่งชัน - หอสมุดพระราชวังสนามจันทร์ นครปฐม)	23.09	700.00
25 มี.ค. 67	125202	125331	64.50	รับ-ส่งหนังสือ (สำนักหอสมุดกลาง - หอสมุดวังท่าพระ)	8.56	260.00
26 มี.ค. 67	125331	125411	80.00	ศึกษาดูงาน (สำนักหอสมุดกลาง - ศูนย์การเรียนรู้ชุมชนปลอดขยะ (Zero Waste) ชุมชนบ้านรางพลับ บ้านโป่ง ราชบุรี)	10.62	320.00
27 มี.ค. 67	125411	125463	52.00	ร่วมงานสวดพระอภิธรรมศพ (สำนักหอสมุดกลาง - วัดบางช้างเหนือ อ.สามพราน จ.นครปฐม)	6.90	210.00
28 มี.ค. 67	125463	125582	119.00	ประชุมสามัญประจำปี สมาคมห้องสมุดแห่งประเทศไทย (สำนักหอสมุดกลาง - โรงแรมปรีนซ์ พาเลซ มหานาค กทม.)	15.79	480.00
29 มี.ค. 67	125582	125710	128.00	ประชุมสามัญประจำปี สมาคมห้องสมุดแห่งประเทศไทย (สำนักหอสมุดกลาง - โรงแรมปรีนซ์ พาเลซ มหานาค กทม.)	16.99	515.00
1 เม.ย. 67	125710	125850	140.00	จัดซื้อหนังสือในงานสัปดาห์หนังสือแห่งชาติครั้งที่ 52 และสัปดาห์หนังสือนานาชาติ (หอสมุดพระราชวังสนามจันทร์ - ศูนย์การประชุมแห่งชาติสิริกิติ์)	19.40	600.00
2 เม.ย. 67	125850	125990	140.00	จัดซื้อหนังสือในงานสัปดาห์หนังสือแห่งชาติครั้งที่ 52 และสัปดาห์หนังสือนานาชาติ (หอสมุดพระราชวังสนามจันทร์ - ศูนย์การประชุมแห่งชาติสิริกิติ์)	19.40	600.00
3 เม.ย. 67	125990	126143	94.00	รับ-ส่งหนังสือ (สำนักหอสมุดกลาง - หอสมุดวังท่าพระ)	9.70	300.00
4 เม.ย. 67	126143	126263	120.00	จัดซื้อหนังสือในงานสัปดาห์หนังสือแห่งชาติครั้งที่ 52 และสัปดาห์หนังสือนานาชาติ (หอสมุดพระราชวังสนามจันทร์ - ศูนย์การประชุมแห่งชาติสิริกิติ์)	15.36	475.00
9 เม.ย. 67	126263	126391	128.00	ประชุม (สำนักหอสมุดกลาง - หอสมุดวังท่าพระ)	17.79	550.00
11 เม.ย. 67	126391	126410	19.00	รับพระสงฆ์มาประกอบพิธีสงฆ์ (บำเพ็ญกุศล) (หอสมุดพระราชวังสนามจันทร์ - วัดเสนหา พระอารามหลวง)	2.43	75.00
17 เม.ย. 67	126410	126559	74.50	รับ-ส่งหนังสือ (สำนักหอสมุดกลาง - หอสมุดวังท่าพระ)	9.70	300.00
19 เม.ย. 67	126559	126695	136.00	ประชุม (หอสมุดพระราชวังสนามจันทร์ - หอสมุดวังท่าพระ)	17.79	550.00
22 เม.ย. 67	126695	126854	79.50	รับ-ส่งหนังสือ (สำนักหอสมุดกลาง - หอสมุดวังท่าพระ)	10.51	325.00
26 เม.ย. 67	126854	127352	498.00	สำรวจสถานที่สำหรับการจัดอบรมสัมมนา (สำนักหอสมุดกลาง - พัทยา,สัตหีบ,บางละมุง จังหวัดชลบุรี)	64.68	2,000.00
29 เม.ย. 67	127352	127476	62.00	รับ-ส่งหนังสือ (สำนักหอสมุดกลาง - หอสมุดวังท่าพระ)	8.09	250.00
1 พ.ค. 67	127476	127598	61.00	รับ-ส่งหนังสือ (สำนักหอสมุดกลาง - หอสมุดวังท่าพระ)	7.76	245.00
13 พ.ค. 67	127598	127729	131.00	ประชุม (หอสมุดพระราชวังสนามจันทร์ - สำนักวิทยทรัพยากร จุฬาลงกรณ์มหาวิทยาลัย)	16.66	530.00
14 พ.ค. 67	127729	127859	130.00	ประชุม (หอสมุดพระราชวังสนามจันทร์ - สำนักวิทยทรัพยากร จุฬาลงกรณ์มหาวิทยาลัย)	16.53	525.00
15 พ.ค. 67	127859	127976	58.50	รับ-ส่งหนังสือ (สำนักหอสมุดกลาง - หอสมุดวังท่าพระ)	7.44	235.00
16 พ.ค. 67	127976	128089	113.00	ร่วมงานฉาบปกิฉศพ (สำนักหอสมุดกลาง - วัดหลวงประชาราษฎร์ อ.นครชัยศรี จ.นครปฐม)	14.37	455.00
20 พ.ค. 67	128089	128221	132.00	ประชุมสัมมนา ความร่วมมือระหว่างห้องสมุดสถาบันอุดมศึกษา (หอสมุดพระราชวังสนามจันทร์ - โรงแรมแกรนด์ ริชมอนด์ นนทบุรี)	16.79	535.00
21 พ.ค. 67	128221	128512	291.00	ประชุมสัมมนา ความร่วมมือระหว่างห้องสมุดสถาบันอุดมศึกษา (หอสมุดพระราชวังสนามจันทร์ - โรงแรมแกรนด์ ริชมอนด์ นนทบุรี)	37.01	1,180.00
26 พ.ค. 67	128512	128656	144.00	สัมภาษณ์ศิลปิน (สำนักหอสมุดกลาง - บริษัท DECA Atelier Co., Ltd กรุงเทพฯ)	18.31	585.00
27 พ.ค. 67	128656	128776	60.00	รับ-ส่งหนังสือ (สำนักหอสมุดกลาง - หอสมุดวังท่าพระ)	7.63	245.00

วันที่เดินทาง	เลขกิโลเมตร ก่อนเดินทาง	เลขกิโลเมตร หลังเดินทาง	ระยะทาง (กิโลเมตร) SUS	กิจกรรมที่ต้องเดินทาง	ปริมาณน้ำมันดีเซล (ลิตร) SUS	ค่าใช้จ่าย/เดือน (บาท) SUS
29 พ.ค. 67	128776	128924	148.00	สัมภาษณ์ศิลปิน (สำนักหอสมุดกลาง - ศูนย์ศิลปะแสงเงา เขตบางกอกน้อย กรุงเทพฯ)	18.82	605.00
30 พ.ค. 67	128924	129055	131.00	สัมภาษณ์ศิลปิน (สำนักหอสมุดกลาง - คณะมัณฑนศิลป์ วังท่าพระ)	16.66	535.00
11 มิ.ย. 67			118.00	สัมภาษณ์ศิลปิน (สำนักหอสมุดกลาง - หอสมุดวังท่าพระ)	12.05	403.57
12 มิ.ย. 67			118.00	สัมภาษณ์ศิลปิน (สำนักหอสมุดกลาง - หอสมุดวังท่าพระ)	12.05	403.57
14 มิ.ย. 67			206.00	โครงการ Library Talks : การอภิปรายเรื่องเปิดโลก Generative AI กับห้องสมุด (ตลิ่งชัน - สำนักหอสมุดกลาง มหาวิทยาลัยศิลปากร)	21.03	704.54
18 มิ.ย. 67			299.00	ศึกษาดูงาน (สำนักหอสมุดกลาง - มรภ. เพชรบุรี)	30.52	1,022.60
19 มิ.ย. 67			59.00	รับ-ส่งหนังสือ (สำนักหอสมุดกลาง - หอสมุดวังท่าพระ)	6.02	201.78
20 มิ.ย. 67			118.00	ควบคุมการสอบบรรณารักษ์ (สำนักหอสมุดกลาง - หอสมุดวังท่าพระ)	12.05	403.57
24 มิ.ย. 67			59.00	รับ-ส่งหนังสือ (สำนักหอสมุดกลาง - หอสมุดวังท่าพระ)	6.02	201.78
2 ก.ค. 67	130660	130791	131.00	สัมภาษณ์ศิลปิน (สำนักหอสมุดกลาง - ศูนย์ศิลปะแสงธรรมฯ ถ.จรัลสนิทวงศ์ 13 บางกอกน้อย กทม.)	11.39	381.77
3 ก.ค. 67	130799	130915	58.00	รับ-ส่งหนังสือ (สำนักหอสมุดกลาง - หอสมุดวังท่าพระ)	5.39	180.68
8 ก.ค. 67	130943	131059	58.00	รับ-ส่งหนังสือ (สำนักหอสมุดกลาง - หอสมุดวังท่าพระ)	6.26	209.83
9 ก.ค. 67	131068	131385	317.00	รับ-ส่งหนังสือ (สำนักหอสมุดกลาง - หอสมุดวิทยาเขตสารสนเทศเพชรบุรี)	28.35	950.14
11 ก.ค. 67	131385	131534	149.00	จัดซื้อวัสดุ/อุปกรณ์สำหรับใช้ในสำนักหอสมุดกลาง (สำนักหอสมุดกลาง - บริษัท,ร้านค้า ในกรุงเทพมหานคร)	12.96	434.22
15 ก.ค. 67	131550	131666	58.00	รับ-ส่งหนังสือ (สำนักหอสมุดกลาง - หอสมุดวังท่าพระ)	5.74	192.34
18 ก.ค. 67	131696	131812	58.00	สอบสัมภาษณ์ (สำนักหอสมุดกลาง - หอสมุดวังท่าพระ)	6.35	212.74
30 ก.ค. 67	132129	132310	181.00	จัดซื้อหนังสือนามธรรมนิยายนานาชาติ (หอสมุดพระราชวังสนามจันทร์ - สยามยามิตรทาวน์ กรุงเทพฯ)	43.30	1,451.29
31 ก.ค. 67	132310	132410	50.00	รับ-ส่งหนังสือ (สำนักหอสมุดกลาง - หอสมุดวังท่าพระ)	4.35	145.71
2 ส.ค. 67			118.00	สัมภาษณ์ศิลปิน (สำนักหอสมุดกลาง - สำนักงานอธิการบดี ตลิ่งชัน)	11.80	394.12
5 ส.ค. 67			59.00	รับ-ส่งหนังสือ (สำนักหอสมุดกลาง - หอสมุดวังท่าพระ)	5.90	197.09
7 ส.ค. 67			59.00	รับ-ส่งหนังสือ (สำนักหอสมุดกลาง - หอสมุดวังท่าพระ)	5.90	197.09
13 ส.ค. 67			203.00	รับ-ส่งผู้เข้าร่วมประชุม (สำนักหอสมุดกลาง - สนามบินสุวรรณภูมิ-หอสมุดวังท่าพระ-โรงแรมรอยัลริเวอร์)	20.31	678.12
14 ส.ค. 67			118.00	เข้าร่วมประชุม (สำนักหอสมุดกลาง - หอสมุดวังท่าพระ)	11.80	394.18
15 ส.ค. 67			59.00	รับ-ส่งหนังสือ (สำนักหอสมุดกลาง - หอสมุดวังท่าพระ)	5.90	197.09
19 ส.ค. 67			318.00	รับ-ส่งหนังสือ (สำนักหอสมุดกลาง - หอสมุดวิทยาเขตสารสนเทศเพชรบุรี)	31.82	1,062.66
28 ส.ค. 67			59.00	รับ-ส่งหนังสือ (สำนักหอสมุดกลาง - หอสมุดวังท่าพระ)	5.90	197.09
30 ส.ค. 67			59.00	รับ-ส่งหนังสือ (สำนักหอสมุดกลาง - หอสมุดวังท่าพระ)	5.90	197.09
2 ก.ย. 67	133571	133689	59.00	รับ-ส่งหนังสือ (สำนักหอสมุดกลาง - หอสมุดวังท่าพระ)	6.66	222.08
4 ก.ย. 67	133689	133806	58.50	รับ-ส่งหนังสือ (สำนักหอสมุดกลาง - หอสมุดวังท่าพระ)	6.60	220.20
5 ก.ย. 67	133806	133884	78.00	คัดเลือกหนังสือ (หอสมุดพระราชวังสนามจันทร์ - คลังสินค้าคลังไทย คลองโยง ศาลายา)	8.81	293.60

วันที่เดินทาง	เลขกิโลเมตร ก่อนเดินทาง	เลขกิโลเมตร หลังเดินทาง	ระยะทาง (กิโลเมตร) SUS	กิจกรรมที่ต้องเดินทาง	ปริมาณน้ำมันดีเซล (ลิตร) SUS	ค่าใช้จ่าย/เดือน (บาท) SUS
9 ก.ย. 67	133884	134177	293.00	ประชุม ข่ายงานห้องสมุดมหาวิทยาลัยส่วนภูมิภาค PULINET (สำนักหอสมุดกลาง - มหาวิทยาลัยสุโขทัยธรรมาธิราช นนทบุรี)	33.08	1,102.88
10 ก.ย. 67	134177	134339	162.00	รับ-ส่งบุคลากร (สำนักหอสมุดกลาง - มหาวิทยาลัยสุโขทัยธรรมาธิราช นนทบุรี)	18.29	609.79
11 ก.ย. 67	134339	134541	202.00	รับ-ส่งบุคลากร (สำนักหอสมุดกลาง - มหาวิทยาลัยสุโขทัยธรรมาธิราช นนทบุรี)	22.80	760.35
12 ก.ย. 67	134541	134659	59.00	รับ-ส่งหนังสือ (สำนักหอสมุดกลาง - หอสมุดวังท่าพระ)	6.66	222.08
14 ก.ย. 67	134659	134814	155.00	ร่วมงานวันศิลป์ พีระศรี (อาคาร ม.ล.ปิ่น มาลากุล - หอสมุดวังท่าพระ)	17.50	583.44
16 ก.ย. 67	134814	134935	60.50	รับ-ส่งหนังสือ (สำนักหอสมุดกลาง - หอสมุดวังท่าพระ)	6.83	227.73
17 ก.ย. 67	134935	135050	57.50	รับ-ส่งหนังสือ (สำนักหอสมุดกลาง - หอสมุดวังท่าพระ)	6.49	216.44
26 ก.ย. 67	135050	135165	57.50	รับ-ส่งหนังสือ (สำนักหอสมุดกลาง - หอสมุดวังท่าพระ)	6.49	216.44
2 ต.ค. 67	135165	135280	57.50	รับ-ส่งหนังสือ (สำนักหอสมุดกลาง - หอสมุดวังท่าพระ)	7.78	258.15
7 ต.ค. 67	135280	135406	63.00	รับ-ส่งหนังสือ (สำนักหอสมุดกลาง - หอสมุดวังท่าพระ)	8.53	282.84
9 ต.ค. 67	135630	135751	60.50	รับ-ส่งหนังสือ (สำนักหอสมุดกลาง - หอสมุดวังท่าพระ)	8.19	271.62
10 ต.ค. 67	135751	135893	142.00	จัดซื้อหนังสือในงานมหกรรมระดับชาติ ครั้งที่ 29 Book Expo Thailand 2024 (หอสมุดพระราชวังสนามจันทร์ - ศูนย์การประชุมแห่งชาติสิริกิติ์)	19.22	637.52
15 ต.ค. 67	135893	136035	142.00	จัดซื้อหนังสือในงานมหกรรมระดับชาติ ครั้งที่ 29 Book Expo Thailand 2024 (หอสมุดพระราชวังสนามจันทร์ - ศูนย์การประชุมแห่งชาติสิริกิติ์)	19.22	637.52
16 ต.ค. 67	136035	136454	317.00	ตรวจพัสดุประจำปี (และส่งบุคลากรฝ่ายหอสมุดวังท่าพระ) (สำนักหอสมุดกลาง - หอสมุดวิทยาเขตสารสนเทศเพชรบุรี)	42.92	1,423.20
17 ต.ค. 67	136454	136592	138.00	จัดซื้อหนังสือในงานมหกรรมระดับชาติ ครั้งที่ 29 Book Expo Thailand 2024 (หอสมุดพระราชวังสนามจันทร์ - ศูนย์การประชุมแห่งชาติสิริกิติ์)	18.68	619.56
21 ต.ค. 67	136592	136779	187.00	ตรวจพัสดุประจำปี และซื้อของ ณ สนามหลวง 2 (สำนักหอสมุดกลาง - หอสมุดวังท่าพระ)	25.32	839.55
28 ต.ค. 67	136779	136859	80.00	สัมมนาการจัดทำแผนฯ SMO (สำนักหอสมุดกลาง - เดอะศาลายา เลเซอร์ ปาร์ค อ.พุทธมณฑล จ.นครปฐม)	10.83	359.17
29 ต.ค. 67	136859	136936	77.00	สัมมนาการจัดทำแผนฯ SMO (สำนักหอสมุดกลาง - เดอะศาลายา เลเซอร์ ปาร์ค อ.พุทธมณฑล จ.นครปฐม)	10.42	345.70
30 ต.ค. 67	136936	137058	61.00	รับ-ส่งหนังสือ (สำนักหอสมุดกลาง - หอสมุดวังท่าพระ)	8.26	273.86
31 ต.ค. 67	137058	137379	321.00	ประชุม (สำนักหอสมุดกลาง - หอสมุดวิทยาเขตสารสนเทศเพชรบุรี)	45.46	1,507.54
4 พ.ย. 67	137379	137724	345.00	ประชุมคณะกรรมการตรวจรับจ้าง (สำนักหอสมุดกลาง - หอสมุดวิทยาเขตสารสนเทศเพชรบุรี)	38.70	1,283.07
6 พ.ย. 67	137724	137860	78.00	รับ-ส่งหนังสือ (สำนักหอสมุดกลาง - หอสมุดวังท่าพระ)	10.42	345.31
11 พ.ย. 67	137860	138011	93.00	รับ-ส่งหนังสือ (สำนักหอสมุดกลาง - หอสมุดวังท่าพระ)	11.18	370.82
13 พ.ย. 67	138011	138127	58.00	รับ-ส่งหนังสือ (สำนักหอสมุดกลาง - หอสมุดวังท่าพระ)	9.08	301.04
18 พ.ย. 67	138127	138267	82.00	รับ-ส่งหนังสือ (สำนักหอสมุดกลาง - หอสมุดวังท่าพระ)	10.64	352.65
20 พ.ย. 67	138267	138416	91.00	รับ-ส่งหนังสือ (สำนักหอสมุดกลาง - หอสมุดวังท่าพระ) และซื้อของจัดนิทรรศการ (สำนักหอสมุดกลาง - สนามหลวง 2 - สำเพ็ง)	14.77	489.61
21 พ.ย. 67	138416	138595	179.00	ลงนาม MOU (สำนักหอสมุดกลาง - มหาวิทยาลัยเกษตรศาสตร์ บางเขน กรุงเทพฯ)	30.27	1,003.58
26 พ.ย. 67	138595	138934	339.00	รับ-ส่งหนังสือ,ขนส่งวัสดุ/อุปกรณ์ (สำนักหอสมุดกลาง - หอสมุดวิทยาเขตสารสนเทศเพชรบุรี)	36.26	1,202.16
27 พ.ย. 67	138934	139080	88.00	รับ-ส่งหนังสือ (สำนักหอสมุดกลาง - หอสมุดวังท่าพระ)	12.75	422.65
2 ธ.ค. 67			124.00	ไปจัดซื้อหนังสือ (หอสมุดพระราชวังสนามจันทร์ - สามย่านมิตรทาวน์)	18.00	595.56

วันที่เดินทาง	เลขกิโลเมตร ก่อนเดินทาง	เลขกิโลเมตร หลังเดินทาง	ระยะทาง (กิโลเมตร) SUS	กิจกรรมที่ต้องเดินทาง	ปริมาณน้ำมันดีเซล (ลิตร) SUS	ค่าใช้จ่าย/เดือน (บาท) SUS
4 ธ.ค. 67			59.00	รับ-ส่งหนังสือ (สำนักหอสมุดกลาง - หอสมุดวังท่าพระ)	9.20	304.15
9 ธ.ค. 67			59.00	รับ-ส่งหนังสือ (สำนักหอสมุดกลาง - หอสมุดวังท่าพระ)	9.20	304.15
11 ธ.ค. 67			59.00	รับ-ส่งหนังสือ (สำนักหอสมุดกลาง - หอสมุดวังท่าพระ)	9.20	304.15
16 ธ.ค. 67			59.00	รับ-ส่งหนังสือ (สำนักหอสมุดกลาง - หอสมุดวังท่าพระ)	9.20	304.15
17 ธ.ค. 67			20.00	จัดซื้อวัสดุ/อุปกรณ์ ใช้ในสำนักงาน (สำนักหอสมุดกลาง - บริษัท,ร้านค้า ในจังหวัดนครปฐม)	4.50	148.77
18 ธ.ค. 67			59.00	รับ-ส่งหนังสือ (สำนักหอสมุดกลาง - หอสมุดวังท่าพระ)	9.20	304.15
19 ธ.ค. 67			20.00	จัดซื้อวัสดุ/อุปกรณ์ ใช้ในสำนักงาน (สำนักหอสมุดกลาง - บริษัท,ร้านค้า ในจังหวัดนครปฐม)	4.50	148.77
23 ธ.ค. 67			59.00	รับ-ส่งหนังสือ (สำนักหอสมุดกลาง - หอสมุดวังท่าพระ)	9.20	304.15
24 ธ.ค. 67			20.00	รับ-ส่งพระภิกษุ (สำนักหอสมุดกลาง - วัดพระงาม นครปฐม)	4.50	148.77
25 ธ.ค. 67			59.00	รับ-ส่งหนังสือ (สำนักหอสมุดกลาง - หอสมุดวังท่าพระ)	9.20	304.15

บันทึกการใช้น้ำมันเชื้อเพลิงแยกตามทะเบียนรถ

แยกทะเบียนรถ

กต 8149 นครปฐม

วันที่เดินทาง	เลขกิโลเมตร ก่อนเดินทาง	เลขกิโลเมตร หลังเดินทาง	ระยะทาง (กิโลเมตร) SUS	กิจกรรมที่ต้องเดินทาง	ปริมาณน้ำมันดีเซล (ลิตร) SUS	ค่าใช้จ่าย/เดือน (บาท) SUS
5 ม.ค. 67			50.00	จัดซื้อวัสดุ/อุปกรณ์ ใช้ในสำนักงาน (สำนักหอสมุดกลาง - บริษัท,ร้านค้า ในจังหวัดนครปฐม)	10.13	309.39
8 ม.ค. 67			59.00	รับ-ส่งหนังสือ (สำนักหอสมุดกลาง - หอสมุดวังท่าพระ)	11.96	365.10
10 ม.ค. 67			59.00	รับ-ส่งหนังสือ (สำนักหอสมุดกลาง - หอสมุดวังท่าพระ)	11.96	365.10
15 ม.ค. 67			59.00	รับ-ส่งหนังสือ (สำนักหอสมุดกลาง - หอสมุดวังท่าพระ)	11.96	365.10
6 ก.พ. 67			59.00	ขนย้ายอุปกรณ์,วัสดุและครุภัณฑ์ (สำนักหอสมุดกลาง - หอสมุดวังท่าพระ)	6.63	210.71
8 ก.พ. 67			50.00	จัดซื้อวัสดุ/อุปกรณ์ ใช้ในโครงการกับแก้ว Book Fair (สำนักหอสมุดกลาง - บริษัท,ร้านค้า ในจังหวัดนครปฐม)	5.62	178.57
23 เม.ย. 67			59.00	รับ-ส่งหนังสือ (สำนักหอสมุดกลาง - หอสมุดวังท่าพระ)	9.67	300.00
7 พ.ค. 67			59.00	รับ-ส่งหนังสือ (สำนักหอสมุดกลาง - หอสมุดวังท่าพระ)	4.65	145.99
16 พ.ค. 67			50.00	จัดซื้อวัสดุ/อุปกรณ์ ใช้ในสำนักงาน (สำนักหอสมุดกลาง - บริษัท,ร้านค้า ในจังหวัดนครปฐม)	3.93	123.34
31 พ.ค. 67			317.00	รับ-ส่งหนังสือ (สำนักหอสมุดกลาง - หอสมุดวิทยาสานเทศเพชรบุรี)	25.00	784.75
5 มิ.ย. 67			72.00	รับ-ส่งหนังสือ (สำนักหอสมุดกลาง - หอสมุดวังท่าพระ)	8.44	282.23
7 มิ.ย. 67			50.00	จัดซื้อวัสดุ/อุปกรณ์เข้าสำนักงาน , ทำธุรกรรมทางการเงินที่ธนาคาร	5.86	195.99
10 มิ.ย. 67			72.00	รับ-ส่งหนังสือ (สำนักหอสมุดกลาง - หอสมุดวังท่าพระ)	8.44	282.23
17 มิ.ย. 67			72.00	รับ-ส่งหนังสือ (สำนักหอสมุดกลาง - หอสมุดวังท่าพระ)	8.44	282.23
18 มิ.ย. 67			217.00	ศึกษาดูงาน (สำนักหอสมุดกลาง - มหาวิทยาลัยราชภัฏเพชรบุรี)	25.43	850.61
1 ก.ค. 67			58.00	รับ-ส่งหนังสือ (สำนักหอสมุดกลาง - หอสมุดวังท่าพระ)	5.38	180.00
10 ก.ค. 67			58.00	รับ-ส่งหนังสือ (สำนักหอสมุดกลาง - หอสมุดวังท่าพระ)	5.38	180.00
17 ก.ค. 67			58.00	รับ-ส่งหนังสือ (สำนักหอสมุดกลาง - หอสมุดวังท่าพระ)	5.38	180.00
24 ก.ค. 67			58.00	รับ-ส่งหนังสือ (สำนักหอสมุดกลาง - หอสมุดวังท่าพระ)	5.38	180.00
26 ก.ค. 67			58.00	รับ-ส่งหนังสือ (สำนักหอสมุดกลาง - หอสมุดวังท่าพระ)	5.38	180.00
26 ส.ค. 67			72.00	รับ-ส่งหนังสือ (สำนักหอสมุดกลาง - หอสมุดวังท่าพระ)	8.98	300.00
19 ก.ย. 67			59.00	รับ-ส่งหนังสือ (สำนักหอสมุดกลาง - หอสมุดวังท่าพระ)	9.08	300.00
24 ก.ย. 67			59.00	รับ-ส่งหนังสือ (สำนักหอสมุดกลาง - หอสมุดวังท่าพระ)	9.08	300.00
1 พ.ย. 67			118.00	จัดซื้อวัสดุ/อุปกรณ์ ใช้ในสำนักงาน (สำนักหอสมุดกลาง - บริษัท,ร้านค้า ในจังหวัดนครปฐม)	18.16	600.00
25 พ.ย. 67			59.00	รับ-ส่งหนังสือ (สำนักหอสมุดกลาง - หอสมุดวังท่าพระ)	9.08	300.00

บันทึกการใช้น้ำมันเชื้อเพลิงแยกตามทะเบียนรถ

แยกทะเบียนรถ

ขงล 523 นครปฐม

วันที่เดินทาง	เลขกิโลเมตร ก่อนเดินทาง	เลขกิโลเมตร หลังเดินทาง	ระยะทาง (กิโลเมตร) SUS	กิจกรรมที่ต้องเดินทาง	ปริมาณน้ำมันเบนซิน (ลิตร) SUS	ค่าใช้จ่าย/เดือน (บาท) SUS
ม.ค. 67	38212	38465	253.00	ใช้ในงานราชการ	5.19	200.00
ก.พ. 67	38465	38730	265.00	ใช้ในงานราชการ	5.43	200.00
มี.ค. 67	38730	38837	107.00	ใช้ในงานราชการ	2.19	100.00
เม.ย. 67	38837	39083	246.00	ใช้ในงานราชการ	5.03	240.00
พ.ค. 67	39083	39231	148.00	ใช้ในงานราชการ	3.03	120.00
มิ.ย. 67	39231	39374	143.00	ใช้ในงานราชการ	2.93	110.00
ก.ค. 67	39374	39668	294.00	ใช้ในงานราชการ	6.02	300.00
ส.ค. 67			-	-	-	-
ก.ย. 67			-	-	-	-
ต.ค. 67	39668	39831	163.00	ใช้ในงานราชการ	3.34	120.00
พ.ย. 67			-	-	-	-
ธ.ค. 67	39994	40156	162.00	ใช้ในงานราชการ	3.32	120.00

บันทึกการใช้น้ำมันเชื้อเพลิงแยกตามทะเบียนรถ

แยกทะเบียนรถ

ขงว 167 นครปฐม

วันที่เดินทาง	เลขกิโลเมตร ก่อนเดินทาง	เลขกิโลเมตร หลังเดินทาง	ระยะทาง (กิโลเมตร) SUS	กิจกรรมที่ต้องเดินทาง	ปริมาณน้ำมันเบนซิน (ลิตร) SUS	ค่าใช้จ่าย/เดือน (บาท) SUS
ม.ค. 67	39673	39794	121	ใช้ในงานราชการ	2.48	110.00
ก.พ. 67	39794	39937	143	ใช้ในงานราชการ	2.93	120.00
มี.ค. 67	39937	40087	150	ใช้ในงานราชการ	3.07	140.00
เม.ย. 67	40087	40215	128	ใช้ในงานราชการ	2.63	120.00
พ.ค. 67	40215	40342	127	ใช้ในงานราชการ	2.60	130.00
มิ.ย. 67	40342	40479	137	ใช้ในงานราชการ	2.81	140.00
ก.ค. 67	40479	40616	137	ใช้ในงานราชการ	2.81	140.00
ส.ค. 67	40616	40763	147	ใช้ในงานราชการ	3.01	150.00
ก.ย. 67	40763	40899	136	ใช้ในงานราชการ	2.78	100.00
ต.ค. 67	40899	41029	130	ใช้ในงานราชการ	2.83	100.00
พ.ย. 67	41029	41139	110	ใช้ในงานราชการ	2.75	100.00
ธ.ค. 67	41139	41269	130	ใช้ในงานราชการ	2.00	100.00

บันทึกการใช้น้ำมันเชื้อเพลิงแยกตามโครงการ

วันที่เดินทาง	กิจกรรมที่ต้องเดินทาง	ระยะทาง (กิโลเมตร) SUS	ปริมาณน้ำมันดีเซล (ลิตร) SUS	ค่าใช้จ่าย/เดือน (บาท) SUS	หมายเหตุ
23 พ.ค. 67	โครงการสัมมนาบุคลากร ปีงบประมาณ พ.ศ. 2567	236.00	52.43	1,572.90	รถบัส
24 พ.ค. 67	โครงการสัมมนาบุคลากร ปีงบประมาณ พ.ศ. 2567	236.00	52.43	1,572.90	รถบัส
18 มิ.ย. 67	โครงการศึกษาดูงานห้องสมุดสีเขียว	300.00	51.00	1,530.00	รถส่วนกลาง