

สถิติการบริการทางวิชาการ

ลำดับที่	รายการ	หน่วยนับ	พฤศจิกายน 2563					
			หอสมุดสาขา วังท่าพระ	หอสมุด พระราชวัง สนามจันทร์	หอสมุดวิทยา เขต สารสนเทศ เพชรบุรี*	ห้องสมุด อื่นๆ	สำนัก หอสมุดกลาง	รวม
	จำนวนผู้ใช้บริการ (รวม 1+2)	ครั้ง	3,078	14,144	4,174	5	0	21,401
	(เป็นภาพรวม ไม่ได้แยกช่วงเวลา)	คน	2,169	11,007	3,363	5	0	16,544
1	ผู้ใช้งานใน	ครั้ง	3,048	13,646	4,174	4	0	20,872
		คน	2,147	10,576	3,363	4	0	16,090
2	ผู้ใช้งานนอก	ครั้ง	30	498	0	1	0	529
		คน	22	431	0	1	0	454
3	ในเวลา	ครั้ง	2,755	10,573	3,001	5	0	16,334
		คน	1,994	8,370	2,517	5	0	12,886
4	นอกเวลาจันทร์ - ศุกร์	ครั้ง	246	1,673	323	0	0	2,242
		คน	222	881	293	0	0	1,396
5	นอกเวลาเสาร์ - อาทิตย์	ครั้ง	77	2,655	850	0	0	3,582
		คน	56	2,080	670	0	0	2,806
	จำนวนผู้ใช้บริการยืมคืน : ตามประเภทผู้ใช้* (รวม)							
1	นศ. ป.ตรี	ครั้ง	2,042	1,937	452	0	0	4,431
2	นศ. ป.โท	ครั้ง	489	572	0	0	0	1,061
3	นศ. ป.เอก	ครั้ง	121	198	0	0	0	319
4	อาจารย์	ครั้ง	88	224	176	0	0	488
5	พนักงาน	ครั้ง	261	176	57	4	0	498
6	ลูกจ้างประจำ	ครั้ง	0	0	0	0	0	0
7	ลูกจ้างชั่วคราว	ครั้ง	0	0	0	0	0	0
8	อื่นๆ	ครั้ง	3	50	0	1	0	54
	จำนวนทรัพยากรสารสนเทศ							
1	หนังสือใหม่ประจำเดือน	ชื่อ	106	355	115	28	0	604
		เล่ม	139	414	126	28	0	707
2	โสตทัศนวัสดุ	รายการ	0	0	0	1	0	1
3	วิทยานิพนธ์	เล่ม	0	0	0	0	0	0
4	e-book	เล่ม	0	0	0	0	0	0
5	e-Thesis	เล่ม	0	0	0	0	0	0
6	ฐานข้อมูลออนไลน์ (นับเฉพาะของ สกอ. และหอสมุดฯ บอกรับ)	ฐาน	0	0	0	0	22	22
7	การนำเข้าข้อมูลในคลังปัญญา	ข้อมูล/เรื่อง	48	0	30	0	0	78
	การใช้บริการทรัพยากรสารสนเทศ							
1	ยืมหนังสือ	เล่ม	2,744	3,727	1,473	16	0	7,960
2	คืนหนังสือ	เล่ม	3,354	5,308	934	16	0	9,612
3	ยืมโสตฯ	รายการ	0	7	8	10	0	25
4	คืนโสตฯ	รายการ	0	8	8	10	0	26
5	ขอยืมระหว่างวิทยาเขต	รายการ	98	55	13	0	0	166
6	ให้ยืมระหว่างวิทยาเขต	รายการ	141	83	36	0	0	260
7	ห้องฉายภาพยนตร์	ครั้ง	0	65	5	0	0	70
		คน	0	251	55	0	0	306
8	ห้องคอมพิวเตอร์	ครั้ง	30	398	31	0	0	459
9	ห้องประชุมกลุ่มย่อย	ครั้ง	0	237	137	0	0	374

ลำดับที่	รายการ	หน่วยนับ	พฤศจิกายน 2563					
			หอสมุดสาขา วังท่าพระ	หอสมุด พระราชวัง สนามจันทร์	หอสมุดวิทยา เขต สารสนเทศ เพชรบุรี*	หอจดหมายเหตุ ฯ	สำนัก หอสมุดกลาง	รวม
		คน	0	1,282	646	0	0	1,928
10	การใช้หนังสือภายในห้องสมุด	เล่ม	708	1,294	176	0	0	2,178
11	ค่าปรับและรายได้จากการบริการอื่นๆ	บาท	26,922.00	49,566.00	6,440.00	0.00	0.00	82,928.00
	การใช้ทรัพยากรสารสนเทศออนไลน์							
1	Renew Online	เล่ม	1,321	2,429	679	0	0	4,429
2	Website	ครั้ง	1,576	6,453	0	0	6,656	14,685
3	Thesis Online	ครั้ง	3,924	0	0	0	0	3,924
4	ฐานข้อมูลสกอ.บอกรับ	ครั้ง	0	0	0	0	0	0
5	ฐานข้อมูลที่สำนักหอสมุดกลางบอกรับ	ครั้ง	32	0	0	0	0	32
	การยืมทรัพยากรสารสนเทศ : ตามคณะ							
1	จัดกรรมมา	รายการ	-	-	-	-	-	494
2	สถาปัตยกรรม	รายการ	-	-	-	-	-	262
3	โบราณคดี	รายการ	-	-	-	-	-	1,873
4	มณฑลศิลป์	รายการ	-	-	-	-	-	143
5	อักษรศาสตร์	รายการ	-	-	-	-	-	1,169
6	ศึกษาศาสตร์	รายการ	-	-	-	-	-	1,180
7	วิทยาศาสตร์	รายการ	-	-	-	-	-	254
8	เภสัชศาสตร์	รายการ	-	-	-	-	-	112
9	วิศวกรรมศาสตร์	รายการ	-	-	-	-	-	230
10	ดุริยางคศาสตร์	รายการ	-	-	-	-	-	2
11	สัตวศาสตร์ฯ	รายการ	-	-	-	-	-	99
12	วิทยาการจัดการ	รายการ	-	-	-	-	-	510
13	เทคโนโลยีสารสนเทศ	รายการ	-	-	-	-	-	73
14	บัณฑิตวิทยาลัย	รายการ	-	-	-	-	-	0
15	วิทยาลัยนานาชาติ	รายการ	-	-	-	-	-	0
16	อื่นๆ (ศูนย์/สำนัก/ร.ร.สาธิต)	รายการ	-	-	-	-	-	445
	รวม							6,846

ความรับผิดชอบในการจัดเตรียมข้อมูลสถิติ

■	สำนักฯ
■	หอสมุดฯ

* สถิติจากประตูทางเข้าหอสมุดวิทยาเขตสารสนเทศเพชรบุรี จำนวน 8,095 คน

ปีงบประมาณ 2563 (1 ต.ค.63-30 ก.ย.64)

ร้อยละ

			ต.ค.	พ.ย.	รวม
	การยืมทรัพยากรสารสนเทศ : ตามคณะ				
1	จิตรกรรมฯ	รายการ	4.88%	7.22%	5.70%
2	สถาปัตยกรรม	รายการ	4.02%	3.83%	3.95%
3	โบราณคดี	รายการ	28.45%	27.36%	28.06%
4	มันชนศิลป์	รายการ	1.85%	2.09%	1.94%
5	อักษรศาสตร์	รายการ	19.67%	17.08%	18.75%
6	ศึกษาศาสตร์	รายการ	15.39%	17.24%	16.04%
7	วิทยาศาสตร์	รายการ	4.21%	3.71%	4.04%
8	เภสัชศาสตร์	รายการ	1.43%	1.64%	1.50%
9	วิศวกรรมศาสตร์	รายการ	3.97%	3.36%	3.76%
10	ดุริยางคศาสตร์	รายการ	0.03%	0.03%	0.03%
11	สัตวศาสตร์ฯ	รายการ	1.26%	1.45%	1.33%
12	วิทยาการจัดการ	รายการ	10.68%	7.45%	9.54%
13	เทคโนโลยีฯ	รายการ	0.43%	1.07%	0.66%
14	บัณฑิตวิทยาลัย	รายการ	0.10%	0.00%	0.06%
15	วิทยาลัยนานาชาติ	รายการ	0.14%	0.00%	0.09%
16	อื่นๆ (ศูนย์/สำนัก/ร.ร.สาธิต)	รายการ	3.50%	6.50%	4.56%
		รวม	100.00%	100.00%	100.00%

สถิติการบริการทางวิชาการ สำนักหอสมุดกลาง ม.ศิลปากร

ประจำเดือนพฤศจิกายน 2563

1 ประเภทผู้ใช้บริการ



แบ่งตามเวลา

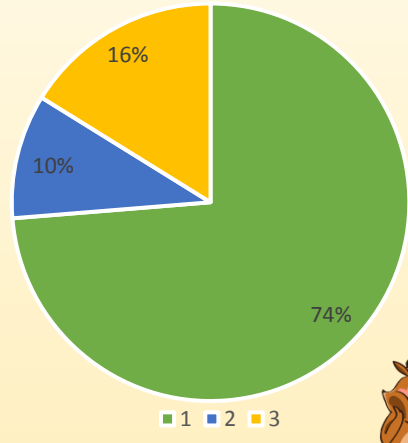

1. ผู้ใช้ภายใน 20,872 / 16,090 ครั้ง/คน
2. ผู้ใช้อย่างนอก 529 / 454 ครั้ง/คน

1. ในเวลา 16,334 / 12,886 ครั้ง/คน
2. นอกเวลา จ.-ศ. 2,242 / 1,396 ครั้ง/คน
3. นอกเวลา ส.-อา. 3,582 / 2,806 ครั้ง/คน

* จำนวนคนแบ่งตามเวลาเมื่อบวกแล้วจะได้ไม่เท่ากับจำนวนคนผู้ใช้บริการภายในและภายนอกรวมกัน เนื่องจาก ใน 1 วัน คนคนหนึ่งเข้าใช้บริการทั้งในเวลาและนอกเวลา จึงถูกแบ่งไปเป็นเข้าใช้บริการในเวลา 1 คน และ นอกเวลา 1 คน

2 จำนวนผู้ใช้บริการยืมคืน



1. นศ.ป.ตรี 4,431 ครั้ง
2. นศ.ป.โท 1,061 ครั้ง
3. นศ.ป.เอก 319 ครั้ง
4. อาจารย์ 488 ครั้ง
5. พนักงาน 498 ครั้ง
6. ลูกจ้างประจำ 0 ครั้ง
7. ลูกจ้างชั่วคราว 0 ครั้ง
8. อื่นๆ 54 ครั้ง

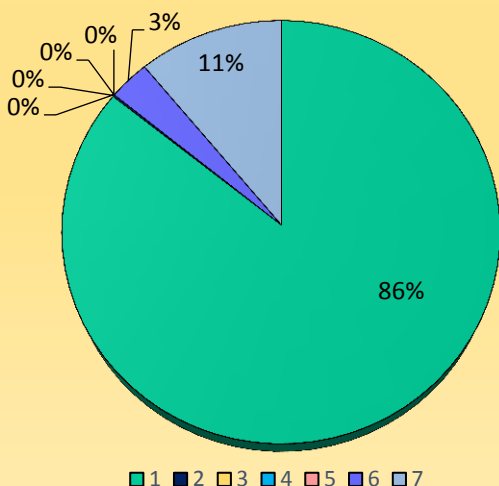
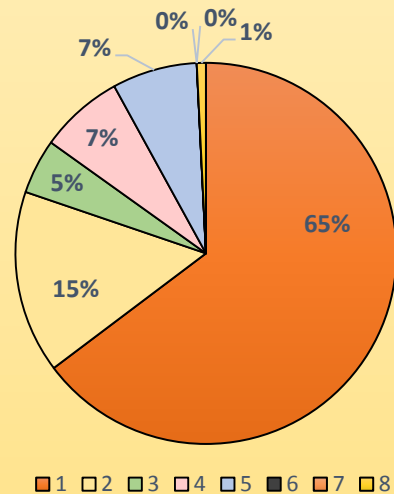

3 จำนวนทรัพยากรสารสนเทศ



1. หนังสือใหม่ประจำเดือน 604/707 ชื่อ/เล่ม
2. โสตทัศนวัสดุ 1 รายการ
3. วิทยานิพนธ์ 0 เล่ม
4. e-Book 0 เล่ม
5. e-Thesis 0 เล่ม
6. ฐานข้อมูลออนไลน์ 22 ฐาน
7. การนำเข้าข้อมูลในคลังปัญญา 78 รายการ

สถิติการบริการทางวิชาการ สำนักหอสมุดกลาง ม.ศิลปากร

ประจำเดือนพฤศจิกายน 2563

4 การใช้บริการทรัพยากรสารสนเทศ



1. ยืมหนังสือ	7,960 เล่ม
2. คืนหนังสือ	9,612 เล่ม
3. ยืมโสตฯ	25 รายการ
4. คืนโสตฯ	26 รายการ
5. ขอยืมระหว่างวิทยาเขต	166 รายการ
6. ให้อยืมระหว่างวิทยาเขต	260 รายการ
7. ห้องฉายภาพยนตร์	70/306 ครั้ง/คน
8. ห้องคอมพิวเตอร์	459 ครั้ง
9. ห้องประชุมกลุ่มย่อย	374/1,928 ครั้ง/คน
10. การใช้หนังสือภายในห้องสมุด	2,178 เล่ม
11. ค่าปรับและรายได้จากการบริการอื่น ๆ	82,928 บาท

5 การใช้บริการทรัพยากรสารสนเทศออนไลน์



1. Renew Online	4,429 เล่ม
2. Website	14,685 ครั้ง
3. Thesis online	3,924 ครั้ง
4. ฐานข้อมูลสกอ. บอกรับ	0 ครั้ง
5. ฐานข้อมูลที่สำนักหอสมุดกลางบอกรับ	32 ครั้ง
6. จำนวนการเข้าชมคลังข้อมูลและคลังปัญญา	81,096 ครั้ง

* จำนวนการเข้าชมคลังข้อมูลและคลังปัญญา เดือนพฤศจิกายน 2563 สถิติสูงผิดปกติ เนื่องจากมี bot เข้าชม สำนักหอสมุดกลางอยู่ ระหว่างดำเนินการแก้ไข

6 การยืมทรัพยากรสารสนเทศ : ตามคณะ

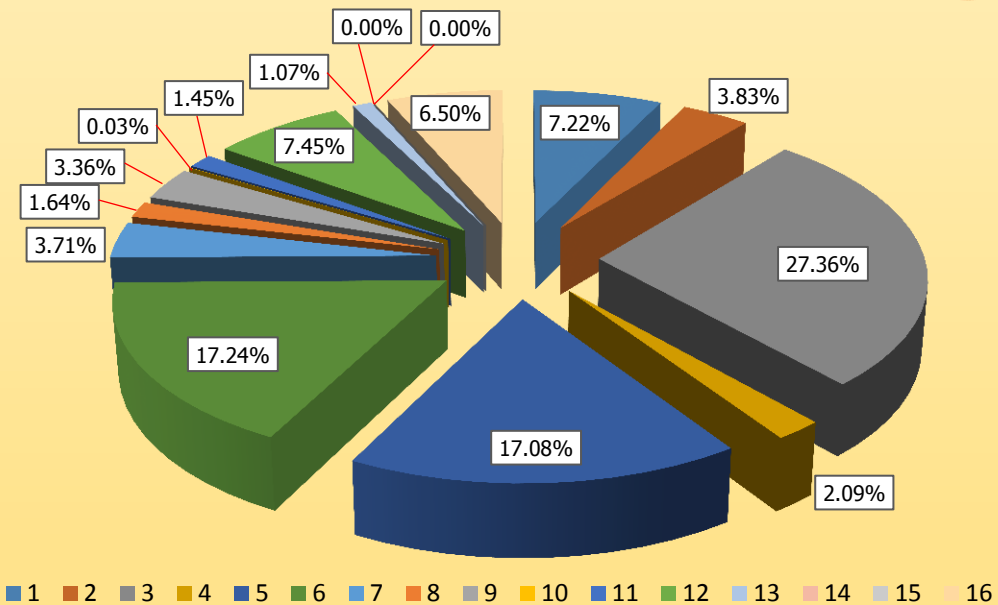

1. คณะจิตรกรรมฯ	494 รายการ	9. คณะวิศวกรรมศาสตร์	230 รายการ
2. คณะสถาปัตยกรรม	262 รายการ	10. คณะดุริยางคศาสตร์	2 รายการ
3. คณะโบราณคดี	1,873 รายการ*	11. คณะสัตวศาสตร์ฯ	99 รายการ
4. คณะมัณฑนศิลป์	143 รายการ	12. คณะวิทยาการจัดการ	510 รายการ
5. คณะอักษรศาสตร์	1,169 รายการ	13. คณะเทคโนโลยีสารสนเทศ	73 รายการ
6. คณะศึกษาศาสตร์	1,180 รายการ	14. บัณฑิตวิทยาลัย	0 รายการ*
7. คณะวิทยาศาสตร์	254 รายการ	15. วิทยาลัยนานาชาติ	0 รายการ*
8. คณะเภสัชศาสตร์	112 รายการ	16. อื่นๆ (ศูนย์, สำนักฯ, สาธิต)	445 รายการ

สถิติการบริการทางวิชาการ สำนักหอสมุดกลาง ม.ศิลปากร

ประจำเดือนพฤศจิกายน 2563



7 การยืมทรัพยากรสารสนเทศ : ตามคณะ แยกตามวิทยาเขต

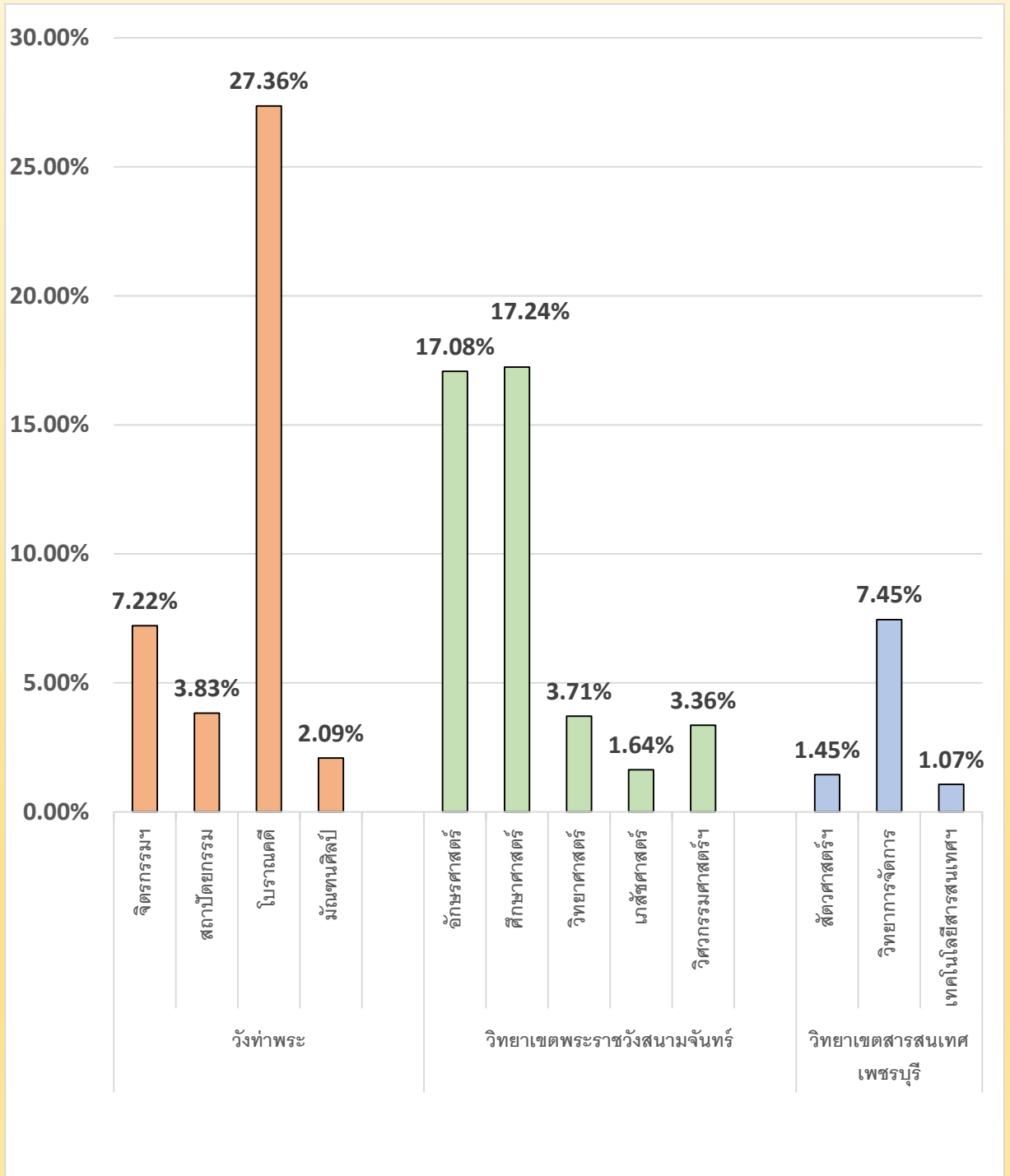

จำนวนนักศึกษา (คน) ที่เข้าใช้บริการหอสมุดมหาวิทยาลัยศิลปากร

* เทียบร้อยละจากจำนวนนักศึกษาที่ลงทะเบียนเรียนในภาคการศึกษาที่ 1/2563 - 2/2563

คณะวิชา	จำนวนนักศึกษา (คน) 1/2563	เดือนสิงหาคม 2563				จำนวนนักศึกษา (คน) 1/2563	เดือนกันยายน 2563				จำนวนนักศึกษา (คน) 1/2563	เดือนตุลาคม 2563				จำนวนนักศึกษา (คน) 1/2563	เดือนพฤศจิกายน 2563			
		ลงทะเบียน	เข้าใช้	ร้อยละเดือนสิงหาคม 2563	ลำดับที่		ลงทะเบียน	เข้าใช้	ร้อยละเดือนกันยายน 2563	ลำดับที่		ลงทะเบียน	เข้าใช้	ร้อยละเดือนตุลาคม 2563	ลำดับที่		ลงทะเบียน	เข้าใช้	ร้อยละเดือนพฤศจิกายน 2563	ลำดับที่
วังท่าพระ																				
1	คณะจิตรกรรม ประติมากรรมและภาพพิมพ์	591	163	27.58%	10	591	140	23.69%	10	591	130	22.00%	10	591	112	18.95%	10			
2	คณะสถาปัตยกรรม	494	199	40.28%	6	494	212	42.91%	4	494	229	46.36%	5	494	167	33.81%	3			
3	คณะโบราณคดี	1,143	709	62.03%	1*	1,143	693	60.63%	1*	1,143	774	67.72%	1*	1,143	671	58.71%	1*			
4	คณะมัณฑนศิลป์	1,153	232	20.12%	12	1,153	158	13.70%	13	1,153	160	13.88%	12	1,153	86	7.46%	13			
	รวม	3,381	1,303	38.54%		3,381	1,203	35.58%		3,381	1,293	38.24%		3,381	1,036	30.64%				
พระราชวังสนามจันทร์																				
5	คณะอักษรศาสตร์	3,341	957	28.64%	9	3,341	1,035	30.98%	9	3,341	1,168	34.96%	9	3,341	909	27.21%	7			
6	คณะศึกษาศาสตร์	2,364	741	31.35%	8	2,364	981	41.50%	7	2,364	887	37.52%	8	2,364	631	26.69%	8			
7	คณะวิทยาศาสตร์	2,628	1,376	52.36%	2	2,628	1,340	50.99%	2	2,628	1,228	46.73%	4	2,628	896	34.09%	2			
8	คณะเภสัชศาสตร์	1,081	434	40.15%	7	1,081	435	40.24%	8	1,081	443	40.98%	6	1,081	360	33.30%	4			
9	คณะวิศวกรรมศาสตร์และเทคโนโลยีอุตสาหกรรม	4,020	1,705	42.41%	5	4,020	1,719	42.76%	5	4,020	1,528	38.01%	7	4,020	1,193	29.68%	6			
	รวม	13,434	5,213	38.80%		13,434	5,510	41.02%		13,434	5,254	39.11%		13,434	3,989	29.69%				
สารสนเทศเพชรบุรี																				
10	คณะสัตวศาสตร์และเทคโนโลยีการเกษตร	542	268	49.45%	3	542	229	42.25%	6	542	286	52.77%	2	542	130	23.99%	9			
11	คณะวิทยาการจัดการ	3,817	1,684	44.12%	4	3,817	1,838	48.15%	3	3,817	1,891	49.54%	3	3,817	1,247	32.67%	5			
12	คณะเทคโนโลยีสารสนเทศและการสื่อสาร	1,688	213	12.62%	13	1,688	175	10.37%	12	1,688	174	10.31%	13	1,688	249	14.75%	12			
	รวม	6,047	2,165	35.80%		6,047	2,242	37.08%		6,047	2,351	38.88%		6,047	1,626	26.89%				
คลังชั้น																				
13	คณะดุริยางคศาสตร์	495	3	0.61%	14	495	1	0.20%	14	495	4	0.81%	14	495	1	0.20%	14			
14	วิทยาลัยนานาชาติ	215	0	0.00%	15	215	0	0.00%	15	215	0	0.00%	15	215	0	0.00%	15			
	รวม	710	3	0.42%		710	1	0.14%		710	4	0.56%		710	1	0.14%				
บัณฑิตวิทยาลัย																				
15	บัณฑิตวิทยาลัย	2,213	586	26.48%	11	2,213	474	21.42%	11	2,213	461	20.83%	11	2,213	372	16.81%	11			
	รวม	2,213	586	26.48%		2,213	474	21.42%		2,213	461	20.83%		2,213	372	16.81%				
	รวม (ไม่รวมคลังชั้น)	25,075	9,267	36.96%		25,075	9,429	37.60%		25,075	9,359	37.32%		25,075	7,023	28.01%				
	รวม	25,785	9,270	35.95%		25,785	9,430	36.57%		25,785	9,363	36.31%		25,785	7,024	27.24%				
ภาคการศึกษา 1/2563 (15 มิถุนายน 2563 - 18 ตุลาคม 2563)														ภาคการศึกษา 2/2563 (9 พฤศจิกายน 2563 - 14 มีนาคม 2564)						

จำนวนนักศึกษา(คน) ที่เข้าใช้บริการหอสมุดมหาวิทยาลัยศิลปากร

— ร้อยละเดือนสิงหาคม 2563 — ร้อยละเดือนกันยายน 2563 — ร้อยละเดือนตุลาคม 2563 — ร้อยละเดือนพฤศจิกายน 2563

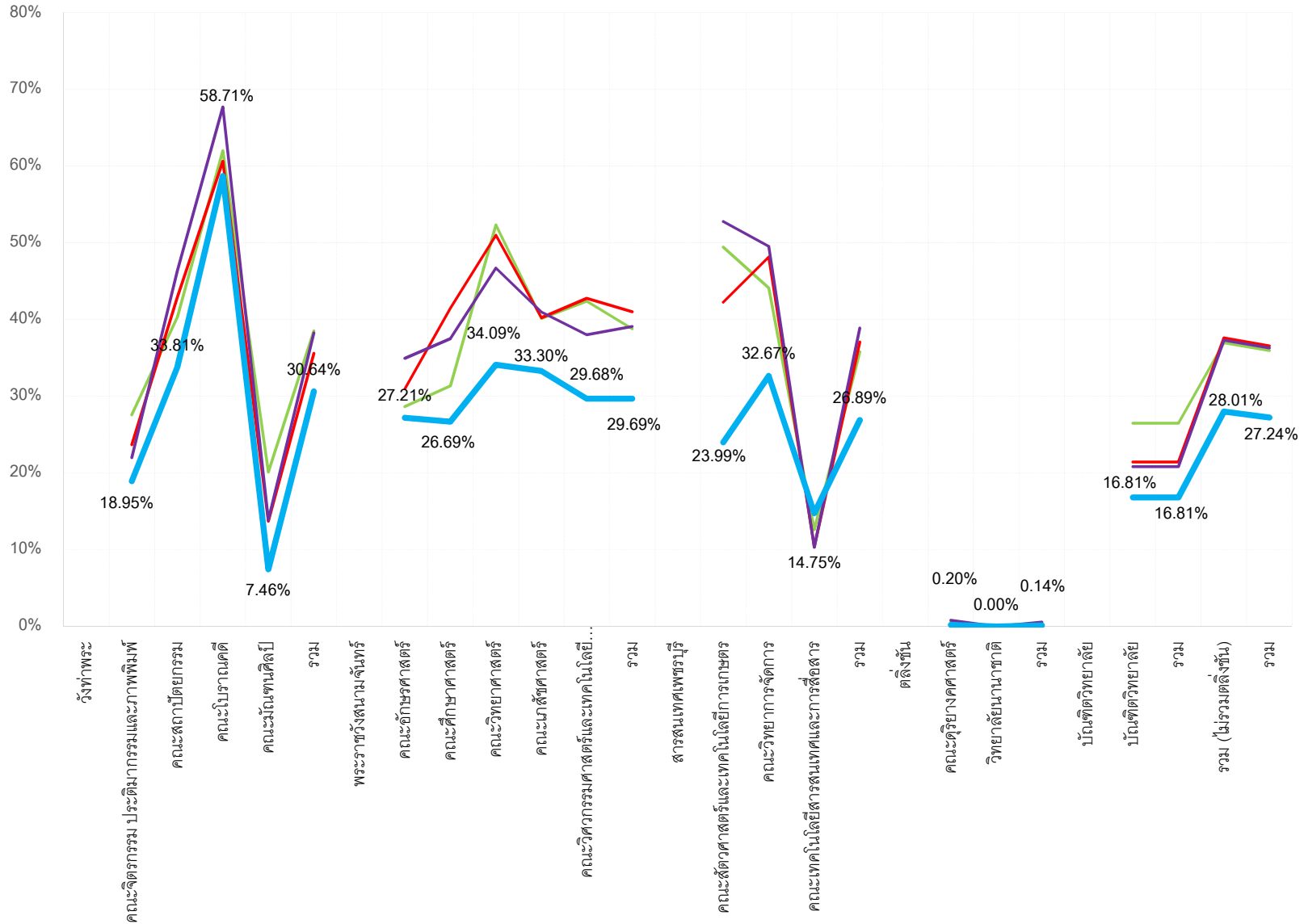

การเข้าใช้ฐานข้อมูลออนไลน์

ลำดับ	ฐานข้อมูลออนไลน์	เดือนตุลาคม 2563							เดือนพฤศจิกายน 2563							รวม (ม.ค. - ธ.ค.63)						
		Searches	Full Text Requests	Sub sessions	Queries	Citation Events	Sessions	Abstract	Searches	Full Text Requests	Sub sessions	Queries	Citation Events	Sessions	Abstract	Searches	Full Text Requests	Sub sessions	Queries	Citation Events	Sessions	Abstract
1	ACM														4,816	254	-	-	-	-	-	-
2	IEL														17,173	3,857	-	-	-	-	-	-
3	PQDT														667	1,308	-	-	-	-	-	-
4	SpringerLink														9,471	4,911	-	-	-	-	-	-
5	WoS														-	-	1,239	5,034	77	-	-	-
6	ACS														3,654	3,138	-	-	-	-	-	-
7	EM92														2,065	3,097	-	-	-	-	-	-
8	Academic Search Complete														13,094	1,177	-	-	-	6,827	781	
9	ScienceDirect														4,789	29,718	-	-	-	-	-	-
10	CASC														12,528	378	-	-	-	6,573	175	

* เดือน กรกฎาคม - พฤศจิกายน 2563 หน้าเว็บไซต์ UniNet ไม่มีการ UpDate ข้อมูล(ปิดปรับปรุงเว็บไซต์)

รายงานสรุปการใช้งานระบบ Turnitin

เดือนพฤศจิกายน 2563

ลำดับ	คณะวิชา/ส่วนงาน	ผู้สอน		ผู้เรียน
		ใช้งานอยู่	ระงับใช้งาน	ใช้งานอยู่
1	จิตรกรรมฯ	-	-	-
2	สถาปัตยกรรมศาสตร์	1	-	-
3	โบราณคดี	1	5	-
4	มัณฑนศิลป์	1	-	-
5	อักษรศาสตร์	-	-	-
6	ศึกษาศาสตร์	-	3	-
7	วิทยาศาสตร์	12	2	10
8	เภสัชศาสตร์	11	9	19
9	วิศวกรรมศาสตร์	5	11	10
10	สัตวศาสตร์	3	4	1
11	วิทยาการจัดการ	3	1	11
12	เทคโนโลยีสารสนเทศ	3	3	-
13	ดุริยางคศาสตร์	-	-	-
14	วิทยาลัยนานาชาติ	-	-	-
15	บัณฑิตวิทยาลัย	1	-	-
16	สำนักงานบริหารการวิจัยฯ	1	-	2
17	เจ้าหน้าที่ฝ่ายหอสมุดฯเพชรบุรี	1	-	-
18	เจ้าหน้าที่ฝ่ายหอสมุดวังท่าพระ	1	-	-
19	เจ้าหน้าที่ฝ่ายหอสมุดฯสนามจันทร์	1	-	1
	รวม	45	38	54

หมายเหตุ Instructors (ชื่อ 30 Limit User 45) และ Students (300 User)

รายชื่อ Instutors ในระบบ Turnitin
เดือนพฤศจิกายน 2563

ลำดับ	คณะ	ชื่อ
1	Animal Science and Agricultural Technology	Chon Poosuwan
2	Animal Science and Agricultural Technology	Narin Preyavichyap...
3	Animal Science and Agricultural Technology	Manaw Sangfuang
4	Archaeology	Amornrat Ammaralikit
5	Architecture	Korakot Tachsaringkansakul
6	Decorative Arts	Chainarong Ariyaprasert
7	Engineer	Pornsri Charoenpan...
8	Engineer	Worapon Kiatkittip...
9	Engineer	Wanchai Lerdwijitj...
10	Engineer	Weerawat Patthavee...
11	Engineer	Tarawipa Puangpetc...
12	Information and Communication Technology	kornchanok chidcha...
13	Information and Communication Technology	Kowit Meboon
14	Information and Communication Technology	Thirachit Saenphon
15	Management	Jerapa Satavetin
16	Management	Waralak Siricharoe...
17	Management	Ratchamongkhon Tho...
18	Pharmacy	Auayporn Apirakara...
19	Pharmacy	Sontaya Limmatvapi...
20	Pharmacy	Manee Luangtana-an...
21	Pharmacy	Vipaluk Patomchaiv...

ลำดับ	คณะ	ชื่อ
22	Pharmacy	Prasopchai Patroja...
23	Pharmacy	Thawatchai Phaecha...
24	Pharmacy	Nusara Piyapolrung...
25	Pharmacy	Busaba Powthongchi...
26	Pharmacy	Pornsak Sriamorns...
27	Pharmacy	Namfon Sribundit
28	Pharmacy	Wiwat Thavornwatta...
29	Science	Eakaphun Bangyeek...
30	Science	Adisri Charoenpani...
31	Science	Noppadol Chumchob
32	Science	orathai kheawpum
33	Science	Rattapon Onchang
34	Science	Pornsarp Pornsawad
35	Science	Urarux Romruen
36	Science	Krit Setthakarn
37	Science	Tasanawan Soonklan...
38	Science	Sajjaporn Waijanya
39	Science	nantanit wanichach...
40	Science	Chalermpong Worawa...
41	Graduate School	Monticha Chunton
42	Research Innovation and Creativity Administration Office	Watcharee Noipitak
43	เจ้าหน้าที่หอสมุดเพชรบุรี	jugr om
44	เจ้าหน้าที่หอสมุดวังท่าพระ	Noppadol Aekphacha...
45	เจ้าหน้าที่หอสมุดสนามจันทร์	Patcharee Wechagar...

รายชื่อ Instructors ที่ถูกเลื่อนการใช้งาน

เดือนพฤศจิกายน 2563

ลำดับ	คณะ	ชื่อ
1	Animal Science and Agricultural Technolog	Mana Kanjanamanees... /anjanamaneesat_m@su.ac.t...
2	Animal Science and Agricultural Technolog	Rachsawan Mongkol /mongkol_r@silpakorn.edu
3	Animal Science and Agricultural Technolog	Attapol Tiantong /tiantong_a@silpakorn.edu
4	Animal Science and Agricultural Technolog	Phakatip Yodmingkh.../phakatip052@gmail.com
5	Archaeology	Amornrat Ammaralik... /amornrat.ammara@gmail.com
6	Archaeology	Kietnawin Sridhany... /sridhanyarat_k@su.ac.th
7	Archaeology	Sirilak SRIRAM /sriram_s@su.ac.th
8	Archaeology	Pojanut Suthipinit... /pojanut.s@gmail.com
9	Archaeology	Naruphol Wangthong... /wangthongchai_n@silpakorn...
10	Education	Siwanit Autthawutt... /autthawuttikul_s@su.ac.th
11	Education	Siwanit Autthawutt... /autthawuttikul_s@silpakor...
12	Education	Nopporn Chantarana... /chantaranamchoo_n@su.ac.t...
13	Engineer	Choowong Chaisuk /chaisuk_c@su.ac.th
14	Engineer	Nattawut Chaiyut /chaiyut_n@su.ac.th
15	Engineer	Nattakarn Hongsrir... /hongsrirphan_n@su.ac.th
16	Engineer	Bussarin Ksapabutr /ksapabutr_b@su.ac.th
17	Engineer	OKORN MEKASUWANDUM... /mekasuwandumron_o@su.ac.t..
18	Engineer	Rujikan Nasanit /nasanit_r@su.ac.th
19	Engineer	Manop Panapoy /panapoy_m@su.ac.th
20	Engineer	parichart srinuanm... /parkoepar@gmail.com
21	Engineer	Supakij Suttirueng... /suttiruengwong_s@su.ac.th
22	Engineer	Poonsub Threepopna... /threepopnatkul_p@su.ac.th
23	Engineer	ประกร รามกุล /ramakul_p@su.ac.th
24	Information and Communication Technology	Sarayut Thibhodee /thibhodee_s@silpakorn.edu
25	Information and Communication Technology	Cholticha Tongsir... /tongsiri_c@su.ac.th
26	Information and Communication Technology	Jirawut Ueasungkom... /ueasungkomsate_j@silpakor...
27	Management	Prommatr Jindachot... /jindachote_p@silpakorn.ed...
28	Pharmacy	Verayuth Lertnatte... /lertnattee_v@silpakorn.ed...
29	Pharmacy	Prasert Akkaramong... /akkaramongkol_p@su.ac.th
30	Pharmacy	Panida Asavapichay.../asavapichayont_p@su.ac.th

ลำดับ	คณะ	ชื่อ
31	Pharmacy	Kamolpat Chaiyakit.../chaiyakittiso_k@su.ac.th
32	Pharmacy	Natchayathorn Dech.../dechsitboolporn_n@su.ac.t...
33	Pharmacy	Suang Rungpragayph.../rungpragayphan_s@su.ac.th
34	Pharmacy	Lawan Srattaphut /srattaphut_l@su.ac.th
35	Pharmacy	Jutatip Supanklang /suphanklang_j@su.ac.th
36	Pharmacy	Penpun Wetwitayakl... /wetwitayaklung_p@su.ac.th
37	Science	Waranyoo Pulsawat /pulsawat_w@silpakorn.edu
38	Science	Boonsri Jongsareejit / jongsareejit_b@silpakorn.edu

รายชื่อผู้ที่รอการเข้าใช้งานระบบ Turnitin ปี 2563 (Account เต็ม)

เดือนพฤศจิกายน 2563

ลำดับ	Email	ชื่อ-สกุล	คณะ
1	muenratch_p@silpakorn.edu	Preeyaporn Muenratch	Arts
2	oin_s@su.ac.th	Supharerk Oin	Arts
3	tiantong_a@silpakorn.edu	Attapol Tiantong	Animal Science and Agricultural Technology
4	boonyapakdee_a@silpakorn.edu	Anawat Boonyapakdee	Animal Science and Agricultural Technology
5	chanthasa_c@silpakorn.edu	Chanika Chanthasa	Animal Science and Agricultural Technology
6	Tangpoonsupsiri_t@su.ac.th	Tippawan Tangpoonsupsiri	Architecture
7	hudakorn_o@silpakorn.edu	Ongart Hudakorn	Architecture
8	atthanuphan_m@silpakorn.edu	Manita Leethochawalit Atthanuphan	Education
9	boonroungrut_c@su.ac.th	Chinun Boonroungrut	Education
10	Thavornwattanay_w@su.ac.th	Tippawan Sukjairungwattana	Education
11	sriwongsa_k@silpakorn.edu	Kittisak Sriwongsa	Education
12	pasuwan_p@su.ac.th	Pairoj Pasuwan	Education
13	khuwijitjaru_p@su.ac.th	Pramote Khuwijitjaru	Engineer
14	tharawadee_n@su.ac.th	Nattawut Tharawadee	Engineer
15	chaiyut_n@su.ac.th	Nattawut Chaiyut	Engineer
16	silapan_p@silpakorn.edu	Phamorn Silapan	Engineer
17	bhothikhun_c@su.ac.th	Chatthanon Bhothikhun	Engineer
18	nasanit_r@su.ac.th	Rujikan Nasanit	Engineer
19	kunanoppadol_silpakorn.edu	Jarut Kunanoppadol	Engineer
20	ramakul_p@su.ac.th	รศ.ดร.ประภร รามกุล	Engineer
21	aunnankat_k@su.ac.th	Kridsada Aunnankat	Engineer
22	kitjabuncha_b@su.ac.th	boriphat kijjabuncha	Information and Communication
23	Chandraramya_L@silpakorn.edu	Laknara Chandraramya	Information and Communication
24	suansong_w@su.ac.th	Witchakorn Suansong	Information and Communication
25	chaimanee_p@su.ac.th	Porsit Chaimanee	Information and Communication
26	kalumpahaiti_k@silpakorn.edu	Kanpat Kalumpahaiti	Information and Communication
27	panomtham_t@silpakorn.edu	Theerathorn Panomtham	International College

ลำดับ	Email	ชื่อ-สกุล	คณะ
28	wachirasirodom_a@su.ac.th	Rachakorn Wachirasirodom	Management
29	phuthong_t@silpakorn.edu	Thadathibesra Phuthong	Management
30	suphanklang_j@su.ac.th	Juthathip Suphanklang	Pharmacy
31	lertnattee_v@silpakorn.edu	Verayuth Lertnattee	Pharmacy
32	seepanomwan_k@su.ac.th	Kristsana Seepanomwan	Science
33	adulkasem_s@su.ac.th	Suchitra Adulkasem	Science
34	panishkan_k@su.ac.th	Kamolchanok Panishkan	Science

การใช้งาน Turnitin ระหว่างวันที่ 1-30 พฤศจิกายน 2563

Number	Account Name	Last Name	First Name	E-Mail	Submissions	Similarity Reports	0% Similarity	1-24% Similarity	25-49% Similarity	50-74% Similarity	75-100% Similarity
1	Faculty of Animal Science and Agricultural Technology	Sangfuang	Manaw	sangfuang_m@silpakorn.edu	3	3	0	0	0	2	1
2	Faculty of Science	Setthakarn	Krit	setthakarn_k@silpakorn.edu	4	4	0	0	4	0	0
3	Faculty of Science	Waijanya	Sajjaporn	waijanya_s@silpakorn.edu	1	1	0	1	0	0	0
4	Faculty of Engineer	Kiatkittipong	Worapon	kiatkittipong_w@su.ac.th	5	5	0	1	4	0	0
5	Library-SUS	Wechagarn	Patcharee	wechagarn_p@silpakorn.edu	6	6	0	1	4	0	1
6	Faculty of Pharmacy2	Phaechamud	Thawatchai	phaechamud_t@su.ac.th	3	3	0	0	3	0	0
7	Faculty of Management	Thonglor	Ratchamongk	thonglor_r@silpakorn.edu	21	21	0	11	9	0	1
8	Faculty of Pharmacy2	Limmatvapirat	Sontaya	limmatvapirat_s@su.ac.th	6	6	0	4	2	0	0
9	Research Innovation and Creativity Administration Office	Noipitak	Watcharee	noipitak_w@su.ac.th	49	49	0	38	10	0	1
10	Faculty of Pharmacy2	Patrojanasophon	Prasopchai	patrojanasophon_p@su.ac.th	1	1	0	0	1	0	0
11	Library-SUT	Aekphachaisawat	Noppadol	aekphachaisawat_n@silpakorn.edu	1	1	0	0	1	0	0
12	Library-SUP	om	jugr	omsiri_j@su.ac.th	12	12	3	9	0	0	0

ระยะเวลาการใช้งานโปรแกรม Turnitin (จะสิ้นสุดวันที่ 20 ธันวาคม 2563)

About this page

This page displays your account's products and their limits.

Status for account #111417 Silpakorn University

this account's applicable student limit: **300**

enrolled students in this account: **86**

total enrolled students in all applicable accounts: **86**

available enrolled students: **214**

Product	Status	Giving account	Start	End
OriginalityCheck	Active	#111417 Silpakorn University phoungsuwan_s@silpakorn.edu	20-Dec-2019	20-Dec-2020
PeerMark	Inactive	--	--	--
Online Grading	Inactive	--	--	--
Grade book	Inactive	--	--	--
Partner Integrations	Inactive	--	--	--