

สถิติการบริการทางวิชาการ

ลำดับที่	รายการ	หน่วยนับ	กันยายน 2562					
			หอสมุดสาขา วังท่าพระ	หอสมุด พระราชวัง สนามจันทร์	หอสมุดวิทยา เขต สารสนเทศ เพชรบุรี	ห้องจดหมาย เหตุ ๆ	สำนัก หอสมุดกลาง	รวม
	จำนวนผู้ใช้บริการ (รวม 1+2)	ครั้ง	1,246	59,076	7,308	9	0	67,639
	(เป็นภาพรวม ไม่ได้แยกช่วงเวลา)	คน	1,116	43,583	6,737	9	0	51,445
1	ผู้ใช้ภายใน	ครั้ง	1,246	57,541	7,308	9	0	66,104
		คน	1,116	42,367	6,737	9	0	50,229
2	ผู้ใช้ภายนอก	ครั้ง	0	1,535	0	0	0	1,535
		คน	0	1,216	0	0	0	1,216
3	ในเวลา	ครั้ง	1,241	35,925	5,855	0	0	43,021
		คน	1,111	28,377	5,386	0	0	34,874
4	นอกเวลาจันทร์ – ศุกร์	ครั้ง	5	12,341	718	0	0	13,064
		คน	5	10,759	681	0	0	11,445
5	นอกเวลาเสาร์ - อาทิตย์	ครั้ง	0	10,810	735	0	0	11,545
		คน	0	8,327	672	0	0	8,999
	จำนวนผู้ใช้บริการยืมคืน : ตามประเภทผู้ใช้* (รวม)							
1	นศ. ป.ตรี	ครั้ง	1,948	6,047	1,862	6	0	9,863
2	นศ. ป.โท	ครั้ง	816	1,170	11	0	0	1,997
3	นศ. ป.เอก	ครั้ง	318	344	0	0	0	662
4	อาจารย์	ครั้ง	135	351	143	2	0	631
5	พนักงาน	ครั้ง	38	193	70	1	0	302
6	ลูกจ้างประจำ	ครั้ง	0	0	0	0	0	0
7	ลูกจ้างชั่วคราว	ครั้ง	10	4	11	0	0	25
8	อื่นๆ	ครั้ง	3	138	0	0	0	141
	จำนวนทรัพยากรสารสนเทศ							
1	หนังสือใหม่ประจำเดือน	ชื่อ	346	453	125	17	0	941
		เล่ม	360	501	129	75	0	1,065
2	โสตทัศนวัสดุ	รายการ	0	0	0	27	0	27
3	วิทยานิพนธ์	เล่ม	0	0	0	0	0	0
4	e-book	เล่ม	0	0	0	0	0	0
5	e-Thesis	เล่ม	0	0	0	0	0	0
6	ฐานข้อมูลออนไลน์ (นับเฉพาะ สกอ. และหอสมุดฯ บอกรับ)	ฐาน	0	0	0	0	22	22
	การใช้บริการทรัพยากรสารสนเทศ							
1	ยืมหนังสือ	เล่ม	2,599	8,947	2,775	24	0	14,345
2	คืนหนังสือ	เล่ม	2,167	9,307	1,798	24	0	13,296
3	ยืมโสตฯ	รายการ	0	298	110	43	0	451
4	คืนโสตฯ	รายการ	0	290	109	43	0	442
5	ขอยืมระหว่างวิทยาเขต	รายการ	235	272	32	0	0	539
6	ให้ยืมระหว่างวิทยาเขต	รายการ	251	298	107	0	0	656

ลำดับที่	รายการ	หน่วยนับ	กันยายน 2562					
			หอสมุดสาขา วังท่าพระ	หอสมุด พระราชวัง สนามจันทร์	หอสมุดวิทยา เขต สารสนเทศ เพชรบุรี	ห้องจดหมาย เหตุ ๆ	สำนัก หอสมุดกลาง	รวม
7	ห้องฉายภาพยนตร์	ครั้ง	0	300	16	0	0	316
		คน	0	1,147	205	0	0	1,352
8	ห้องคอมพิวเตอร์	ครั้ง	0	2,208	479	0	0	2,687
9	ห้องประชุมกลุ่มย่อย	ครั้ง	30	327	172	0	0	529
		คน	250	1,475	826	0	0	2,551
10	การใช้หนังสือภายในห้องสมุด	เล่ม	0	3,093	501	0	0	3,594
11	ค่าปรับและรายได้จากการบริการอื่นๆ	บาท	19,926	72,344	5,203	0	0	97,473
การใช้ทรัพยากรสารสนเทศออนไลน์								
1	Renew Online	เล่ม	20	3,967	546	0	0	4,533
2	Website	ครั้ง	2,041	15,651	0	0	14493	32,185
3	Thesis Online	ครั้ง	8,632	0	0	0	0	8,632
4	ฐานข้อมูลสกอ.บอกรับ	ครั้ง	0	0	0	0	0	0
5	ฐานข้อมูลที่สำนักหอสมุดกลางบอกรับ	ครั้ง	68	0	0	0	0	68
การยืมทรัพยากรสารสนเทศ : ตามคณะ								
1	จิตรกรรมฯ	รายการ	-	-	-	-	-	717
2	สถาปัตยกรรม	รายการ	-	-	-	-	-	279
3	โบราณคดี	รายการ	-	-	-	-	-	1,844
4	มันชนศิลป์	รายการ	-	-	-	-	-	366
5	อักษรศาสตร์	รายการ	-	-	-	-	-	3,471
6	ศึกษาศาสตร์	รายการ	-	-	-	-	-	2,411
7	วิทยาศาสตร์	รายการ	-	-	-	-	-	873
8	เภสัชศาสตร์	รายการ	-	-	-	-	-	214
9	วิศวกรรมศาสตร์	รายการ	-	-	-	-	-	829
10	ดุริยางคศาสตร์	รายการ	-	-	-	-	-	1
11	สัตวศาสตร์ฯ	รายการ	-	-	-	-	-	237
12	วิทยาการจัดการ	รายการ	-	-	-	-	-	1,561
13	เทคโนโลยีสารสนเทศ	รายการ	-	-	-	-	-	364
14	บัณฑิตวิทยาลัย	รายการ	-	-	-	-	-	47
15	วิทยาลัยนานาชาติ	รายการ	-	-	-	-	-	0
16	อื่นๆ (ศูนย์/สำนัก/ร.ร.สาธิต)	รายการ	-	-	-	-	-	398
	รวม							13,612

ความรับผิดชอบในการจัดเตรียมข้อมูลส่งสถิติ

□	สำนักฯ
□	หอสมุดฯ

* สถิติจากประตูทางเข้าหอสมุดวิทยาเขตสารสนเทศเพชรบุรี จำนวน 17,890 คน

สถิติการบริการทางวิชาการ สำนักหอสมุดกลาง ม.ศิลปากร

ประจำเดือนกันยายน 2562

1 ประเภทผู้ใช้บริการ

ผู้ใช้ภายนอก

2%

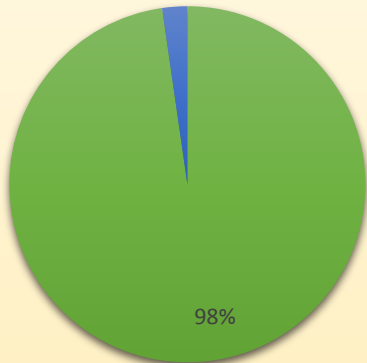

ผู้ใช้ภายใน

■ 1 ■ 2

- | | | |
|-----------------|-----------------|----------|
| 1. ผู้ใช้ภายใน | 66,104 / 50,229 | ครั้ง/คน |
| 2. ผู้ใช้ภายนอก | 1,535 / 1,216 | ครั้ง/คน |

แบ่งตามเวลา

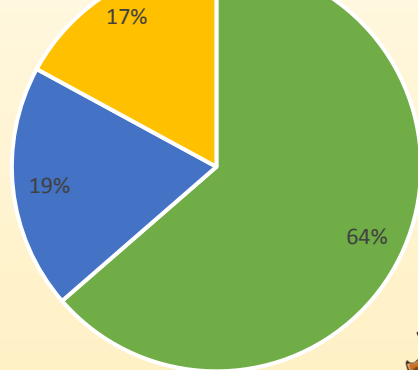

■ 1 ■ 2 ■ 3

- | | | |
|-------------------|-----------------|----------|
| 1. ในเวลา | 43,021 / 34,874 | ครั้ง/คน |
| 2. นอกเวลา จ.-ศ. | 13,064 / 11,445 | ครั้ง/คน |
| 3. นอกเวลา ส.-อา. | 11,545 / 8,999 | ครั้ง/คน |



* จำนวนคนแบ่งตามเวลาเมื่อบวกแล้วจะได้ไม่เท่ากับจำนวนคนผู้ใช้บริการภายในและภายนอกรวมกัน เนื่องจาก ใน 1 วัน คนคนหนึ่งเข้าใช้บริการทั้งในเวลาและนอกเวลา จึงถูกแบ่งไปเป็นเข้าใช้บริการในเวลา 1 คน และ นอกเวลา 1 คน

2 จำนวนผู้ใช้บริการยืมคืน



- | | | |
|--------------------|-------|-------|
| 1. นศ.ป.ตรี | 9,863 | ครั้ง |
| 2. นศ.ป.โท | 1,997 | ครั้ง |
| 3. นศ.ป.เอก | 662 | ครั้ง |
| 4. อาจารย์ | 631 | ครั้ง |
| 5. พนักงาน | 302 | ครั้ง |
| 6. ลูกจ้างประจำ | - | ครั้ง |
| 7. ลูกจ้างชั่วคราว | 25 | ครั้ง |
| 8. อื่นๆ | 141 | ครั้ง |

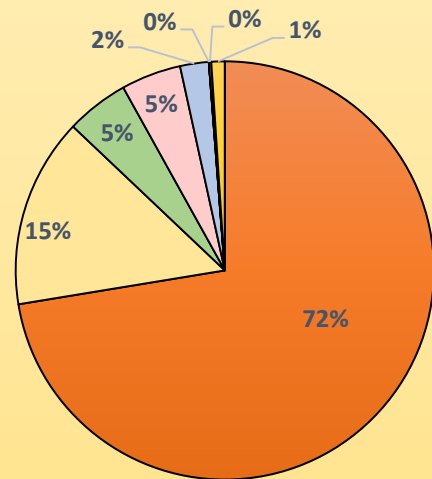

■ 1 ■ 2 ■ 3 ■ 4 ■ 5 ■ 6 ■ 7 ■ 8

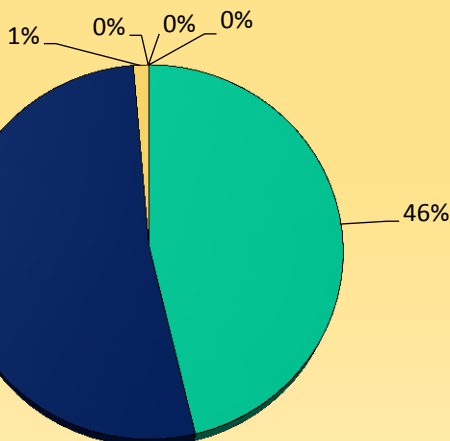

■ 1 ■ 2 ■ 3 ■ 4 ■ 5 ■ 6

3 จำนวนทรัพยากรสารสนเทศ



- | | | |
|--------------------------|-----------|-----------|
| 1. หนังสือใหม่ประจำเดือน | 941/1,065 | ชื่อ/เล่ม |
| 2. โสตทัศนวัสดุ | 27 | รายการ |
| 3. วิทยานิพนธ์ | 0 | เล่ม |
| 4. e-Book | 0 | เล่ม |
| 5. e-Thesis | 0 | เล่ม |
| 6. ฐานข้อมูลออนไลน์ | 22 | ฐาน |

สถิติการบริการทางวิชาการ สำนักหอสมุดกลาง ม.ศิลปากร

ประจำเดือนกันยายน 2562

4 การใช้บริการทรัพยากรสารสนเทศ



1. ยืมหนังสือ	14,345	เล่ม
2. คืนหนังสือ	13,296	เล่ม
3. ยืมโสตฯ	451	รายการ
4. คืนโสตฯ	442	รายการ
5. ขอยืมระหว่างวิทยาเขต	539	รายการ
6. ให้อืมระหว่างวิทยาเขต	656	รายการ
7. ห้องฉายภาพยนตร์	316/1,352	ครั้ง/คน
8. ห้องคอมพิวเตอร์	2,687	ครั้ง
9. ห้องประชุมกลุ่มย่อย	529/2,551	ครั้ง/คน
10. การใช้หนังสือภายในห้องสมุด	3,594	เล่ม
11. ค่าปรับและรายได้จากการบริการอื่น ๆ	97,473	บาท

5 การใช้บริการทรัพยากรสารสนเทศออนไลน์



1. Renew Online	4,533	เล่ม
2. Website	32,185	ครั้ง
3. Thesis online	8,632	ครั้ง
4. ฐานข้อมูลสกอ. บอกรับ	0	ครั้ง
5. ฐานข้อมูลที่สำนักหอสมุดกลางบอกรับ	68	ครั้ง

6 การยืมทรัพยากรสารสนเทศ : ตามคณะ

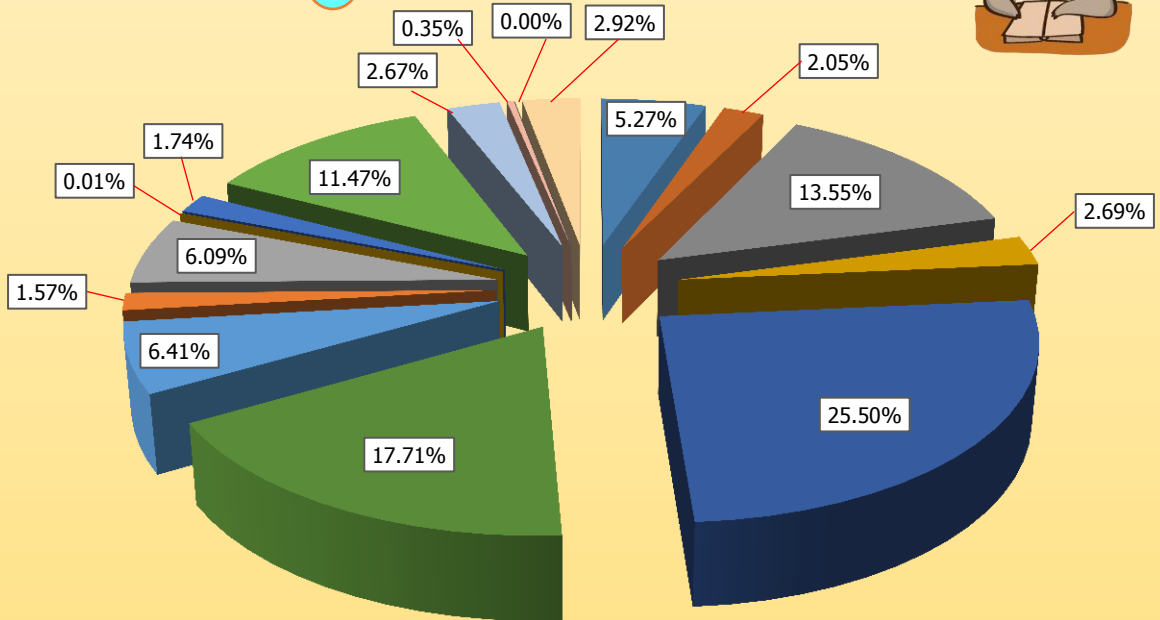

■ 1 ■ 2 ■ 3 ■ 4 ■ 5 ■ 6 ■ 7 ■ 8 ■ 9 ■ 10 ■ 11 ■ 12 ■ 13 ■ 14 ■ 15 ■ 16

1. คณะจิตรกรรมฯ	717	รายการ	9. คณะวิศวกรรมศาสตร์	829	รายการ
2. คณะสถาปัตยกรรม	279	รายการ	10. คณะดุริยางคศาสตร์	1	รายการ
3. คณะโบราณคดี	1,844	รายการ	11. คณะสัตวศาสตร์ฯ	237	รายการ
4. คณะมัณฑนศิลป์	366	รายการ	12. คณะวิทยาการจัดการ	1,561	รายการ
5. คณะอักษรศาสตร์	3,471	รายการ*	13. คณะเทคโนโลยีสารสนเทศ	364	รายการ
6. คณะศึกษาศาสตร์	2,411	รายการ	14. บัณฑิตวิทยาลัย	47	รายการ
7. คณะวิทยาศาสตร์	837	รายการ	15. วิทยาลัยนานาชาติ	0	รายการ*
8. คณะเภสัชศาสตร์	214	รายการ	16. อื่นๆ (ศูนย์, สำนักฯ, สาธิต)	398	รายการ

สถิติการบริการทางวิชาการ สำนักหอสมุดกลาง ม.ศิลปากร

ประจำเดือนกันยายน 2562



7 การยืมทรัพยากรสารสนเทศ : ตามคณะ แยกตามวิทยาเขต

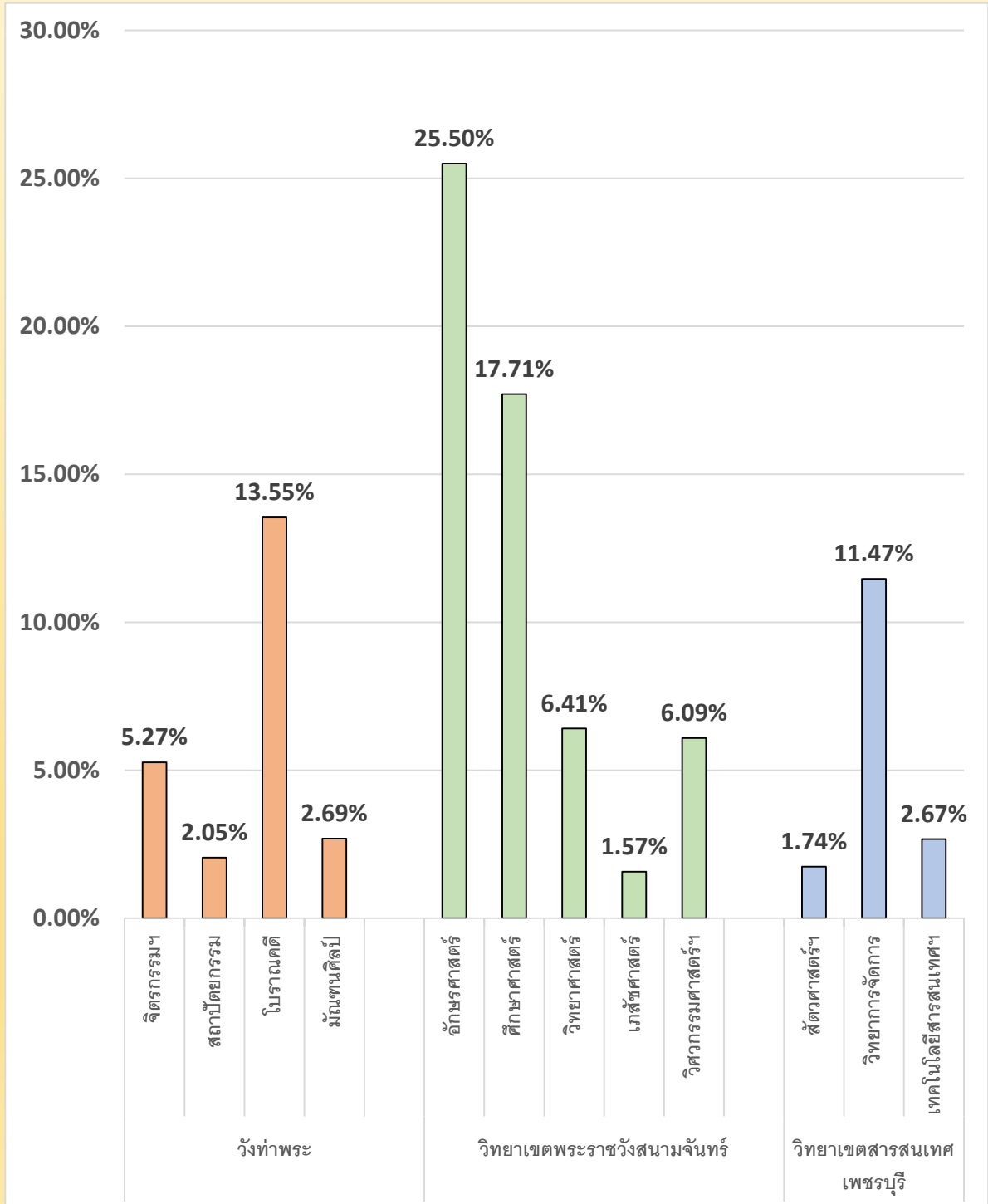

จำนวนนักศึกษา (คน) ที่เข้าใช้บริการหอสมุดมหาวิทยาลัยศิลปากร

* เทียบร้อยละจากจำนวนนักศึกษาที่ลงทะเบียนเรียนในภาคการศึกษาที่ 2/2561 - 1/2562

คณะวิชา		จำนวนนักศึกษา (คน) 2/2561				จำนวนนักศึกษา (คน) 1/2562				จำนวนนักศึกษา (คน) 1/2562				จำนวนนักศึกษา (คน) 1/2562			
		ลงทะเบียน	เข้าใช้	ร้อยละเดือนมิถุนายน 2562	ลำดับที่	ลงทะเบียน	เข้าใช้	ร้อยละเดือนกรกฎาคม 2562	ลำดับที่	ลงทะเบียน	เข้าใช้	ร้อยละเดือนสิงหาคม 2562	ลำดับที่	ลงทะเบียน	เข้าใช้	ร้อยละเดือนกันยายน 2562	ลำดับที่
	วังท่าพระ																
1	คณะจิตรกรรม ประติมากรรมและภาพพิมพ์	555	68	12.25%	6	574	136	23.69%	7	574	200	34.84%	8	574	162	28.22%	10
2	คณะสถาปัตยกรรม	484	30	6.20%	9	479	4	0.84%	13	479	51	10.65%	13	479	55	11.48%	13
3	คณะโบราณคดี	1,042	230	22.07%	3	1,174	19	1.62%	12	1,174	230	19.59%	11	1,174	383	32.62%	9
4	คณะมัณฑนศิลป์	1,170	43	3.68%	11	1,141	122	10.69%	10	1,141	216	18.93%	12	1,141	167	14.64%	12
	รวม	3,251	371	11.41%		3,368	281	8.34%		3,368	697	20.69%		3,368	767	22.77%	
	พระราชวังสนามจันทร์																
5	คณะอักษรศาสตร์	2,991	259	8.66%	8	3,128	1,662	53.13%	3	3,128	2,336	74.68%	1*	3,128	2,497	79.83%	1*
6	คณะศึกษาศาสตร์	1,580	167	10.57%	7	2,027	640	31.57%	5	2,027	1,122	55.35%	5	2,027	1,056	52.10%	6
7	คณะวิทยาศาสตร์	2,133	575	26.96%	1*	2,421	1,505	62.16%	2	2,421	1,716	70.88%	3	2,421	1,780	73.52%	2
8	คณะเภสัชศาสตร์	1,011	205	20.28%	4	1,039	702	67.56%	1*	1,039	755	72.67%	2	1,039	624	60.06%	4
9	คณะวิศวกรรมศาสตร์และเทคโนโลยีอุตสาหกรรม	3,963	709	17.89%	5	3,984	1,924	48.29%	4	3,984	2,646	66.42%	4	3,984	2,789	70.01%	3
	รวม	11,678	1,915	16.40%		12,599	6,433	51.06%		12,599	8,575	68.06%		12,599	8,746	69.42%	
	สารสนเทศเพชรบุรี																
10	คณะสัตวศาสตร์และเทคโนโลยีการเกษตร	760	45	5.92%	10	645	28	4.34%	11	645	318	49.30%	7	645	307	47.60%	7
11	คณะวิทยาการจัดการ	3,228	10	0.31%	12	3,545	884	24.94%	6	3,545	1,828	51.57%	6	3,545	1,865	52.61%	5
12	คณะเทคโนโลยีสารสนเทศและการสื่อสาร	1,804	1	0.06%	13	1,720	294	17.09%	9	1,720	498	28.95%	10	1,720	562	32.67%	8
	รวม	5,792	56	0.97%		5,910	1,206	20.41%		5,910	2,644	44.74%		5,910	2,734	46.26%	
	คลังชั้น																
13	คณะดุริยางคศาสตร์	465	0	0.00%	14	455	1	0.22%	14	455	3	0.66%	14	455	1	0.22%	14
14	วิทยาลัยนานาชาติ	461	0	0.00%	15	142	0	0.00%	15	142	0	0.00%	15	142	0	0.00%	15
	รวม	926	0	0.00%		597	1	0.17%		597	3	0.50%		597	1	0.17%	
	บัณฑิตวิทยาลัย																
15	บัณฑิตวิทยาลัย	2,213	564	25.49%	2	2,257	517	22.91%	8	2,257	657	29.11%	9	2,257	609	26.98%	11
	รวม	2,213	564	25.49%		2,257	517	22.91%		2,257	657	29.11%		2,257	609	26.98%	
	รวม (ไม่รวมคลังชั้น)	22,934	2,906	12.67%		24,134	8,437	34.96%		24,134	12,573	52.10%		24,134	12,856	53.27%	
	รวม	23,860	2,906	12.18%		24,731	8,438	34.12%		24,731	12,576	50.85%		24,731	12,857	51.99%	
		ภาคการศึกษาพิเศษฤดูร้อน 13 พ.ค.62 - 14 ก.ค.62				ภาคการศึกษา 1/2562 15 กรกฎาคม 2562 - 17 พฤศจิกายน 2562											

จำนวนนักศึกษา(คน) ที่เข้าใช้บริการหอสมุดมหาวิทยาลัยศิลปากร

— ร้อยละเดือนมิถุนายน 2562 — ร้อยละเดือนกรกฎาคม 2562 — ร้อยละเดือนสิงหาคม 2562 — ร้อยละเดือนกันยายน 2562

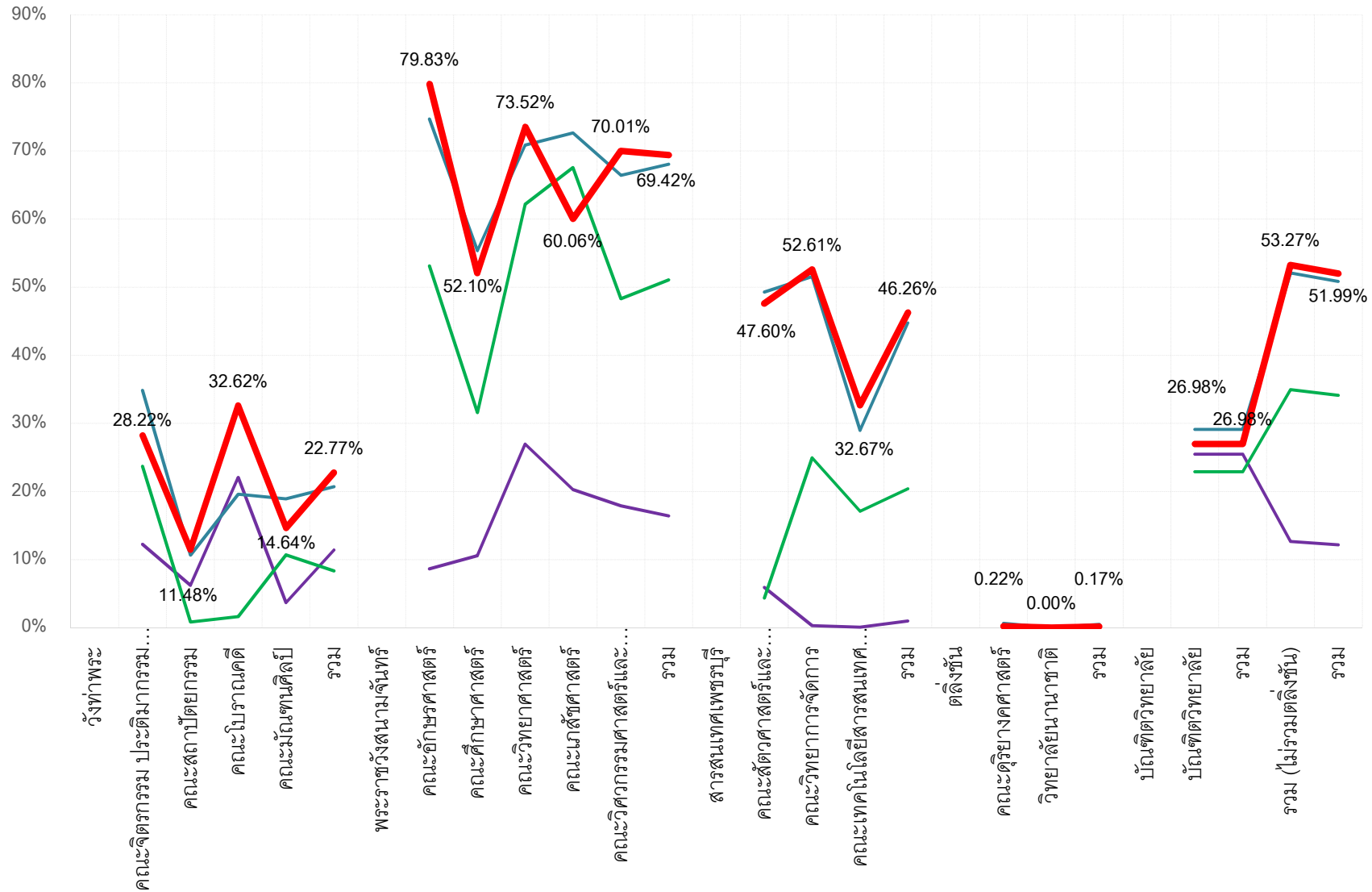

การเข้าใช้ฐานข้อมูลออนไลน์

ลำดับ	ฐานข้อมูลออนไลน์	เดือนสิงหาคม 2562							เดือนกันยายน 2562							รวม (ม.ค. - ก.ย.62)						
		Searches	Full Text Requests	Sub sessions	Queries	Citation Events	Sessions	Abstract	Searches	Full Text Requests	Sub sessions	Queries	Citation Events	Sessions	Abstract	Searches	Full Text Requests	Sub sessions	Queries	Citation Events	Sessions	Abstract
1	ACM	-	-	-	-	-	-	-	-	-	-	-	-	-	-	494	149	-	-	-	-	-
2	IEL	-	-	-	-	-	-	-	-	-	-	-	-	-	-	45,791	8,176	-	-	-	-	-
3	PQDT	-	-	-	-	-	-	-	-	-	-	-	-	-	-	5,739	1,692	-	-	-	-	-
4	SpringerLink	-	-	-	-	-	-	-	-	-	-	-	-	-	-	11,885	8,513	-	-	-	-	-
5	WoS	-	-	-	-	-	-	-	-	-	-	-	-	-	-	-	-	2,972	8,400	293	-	-
6	ACS	-	-	-	-	-	-	-	-	-	-	-	-	-	-	3,969	4,243	-	-	-	-	-
7	EM92	-	-	-	-	-	-	-	-	-	-	-	-	-	-	1,635	4,350	-	-	-	-	-
8	Academic Search Complete	4,120	258	-	-	-	2,194	178	-	-	-	-	-	-	-	19,595	1,328	-	-	-	10,029	1,042
9	ScienceDirect	-	-	-	-	-	-	-	-	-	-	-	-	-	-	-	128,855	-	-	-	-	-
10	CASC	4,060	50	-	-	-	2,132	50	-	-	-	-	-	-	-	18,687	311	-	-	-	9,411	253

* เดือน กันยายน 2562 หน้าเว็บไซต์ UniNet ไม่มีการ UpDate ข้อมูล