

สถิติการบริการทางวิชาการ

| ลำดับที่ | รายการ | หน่วยนับ | กรกฎาคม 2563 | | | | | |
|----------|--|--------------|-------------------------|-----------------------------------|--|----------------------|---------------------|--------------|
| | | | หอสมุดสาขา วังท่าพระ | หอสมุด พระราชวัง สนามจันทร์ | หอสมุดวิทยา เขต สารสนเทศ เพชรบุรี | ห้องจดหมาย เหตุ ๑ | สำนัก หอสมุดกลาง | รวม |
| | จำนวนผู้ใช้บริการ (รวม 1+2) | ครั้ง | 2,597 | 15,388 | 1,904 | 8 | 0 | 19,897 |
| | (เป็นภาพรวม ไม่ได้แยกช่วงเวลา) | คน | 2,084 | 12,375 | 1,712 | 8 | 0 | 16,179 |
| 1 | ผู้ใช้ภายใน | ครั้ง | 2,542 | 15,308 | 1,904 | 6 | 0 | 19,760 |
| | | คน | 2,041 | 12,307 | 1,712 | 6 | 0 | 16,066 |
| 2 | ผู้ใช้ภายนอก | ครั้ง | 55 | 80 | 0 | 2 | 0 | 137 |
| | | คน | 43 | 68 | 0 | 2 | 0 | 113 |
| 3 | ในเวลา | ครั้ง | 2,364 | 13,069 | 1,902 | 8 | 0 | 17,343 |
| | | คน | 1,920 | 10,658 | 1,705 | 8 | 0 | 14,291 |
| 4 | นอกเวลาจันทร์ – ศุกร์ | ครั้ง | 207 | 1,209 | 2 | 0 | 0 | 1,418 |
| | | คน | 194 | 1,160 | 2 | 0 | 0 | 1,356 |
| 5 | นอกเวลาเสาร์ - อาทิตย์ | ครั้ง | 26 | 1,110 | 0 | 0 | 0 | 1,136 |
| | | คน | 18 | 945 | 0 | 0 | 0 | 963 |
| | จำนวนผู้ใช้บริการยืมคืน : ตามประเภทผู้ใช้* (รวม) | | | | | | | |
| 1 | นศ. ป.ตรี | ครั้ง | 1,711 | 2,052 | 411 | 4 | 0 | 4,178 |
| 2 | นศ. ป.โท | ครั้ง | 475 | 582 | 19 | 0 | 0 | 1,076 |
| 3 | นศ. ป.เอก | ครั้ง | 164 | 237 | 0 | 0 | 0 | 401 |
| 4 | อาจารย์ | ครั้ง | 210 | 344 | 208 | 0 | 0 | 762 |
| 5 | พนักงาน | ครั้ง | 47 | 109 | 31 | 2 | 0 | 189 |
| 6 | ลูกจ้างประจำ | ครั้ง | 1 | 0 | 0 | 0 | 0 | 1 |
| 7 | ลูกจ้างชั่วคราว | ครั้ง | 3 | 0 | 0 | 0 | 0 | 3 |
| 8 | อื่นๆ | ครั้ง | 0 | 132 | 0 | 2 | 0 | 134 |
| | จำนวนทรัพยากรสารสนเทศ | | | | | | | |
| 1 | หนังสือใหม่ประจำเดือน | ชื่อ เล่ม | 261 292 | 474 605 | 115 127 | 5 15 | 0 0 | 855 1,039 |
| 2 | โสตทัศนวัสดุ | รายการ | 0 | 0 | 0 | 5 | 0 | 5 |
| 3 | วิทยานิพนธ์ | เล่ม | 0 | 0 | 0 | 0 | 0 | 0 |
| 4 | e-book | เล่ม | 0 | 0 | 14 | 0 | 0 | 14 |
| 5 | e-Thesis | เล่ม | 71 | 0 | 0 | 0 | 0 | 71 |
| 6 | ฐานข้อมูลออนไลน์ (นับเฉพาะ สกอ. และหอสมุดฯ บอกรับ) | ฐาน | 0 | 0 | 0 | 0 | 22 | 22 |
| | การใช้บริการทรัพยากรสารสนเทศ | | | | | | | |
| 1 | ยืมหนังสือ | เล่ม | 2,070 | 3,920 | 1,193 | 24 | 0 | 7,207 |
| 2 | คืนหนังสือ | เล่ม | 680 | 5,362 | 811 | 24 | 0 | 6,877 |
| 3 | ยืมโสตฯ | รายการ | 0 | 13 | 14 | 0 | 0 | 27 |
| 4 | คืนโสตฯ | รายการ | 0 | 18 | 20 | 0 | 0 | 38 |
| 5 | ขอยืมระหว่างวิทยาเขต | รายการ | 87 | 95 | 21 | 0 | 0 | 203 |
| 6 | ให้ยืมระหว่างวิทยาเขต | รายการ | 133 | 138 | 77 | 0 | 0 | 348 |
| 7 | ห้องฉายภาพยนตร์ | ครั้ง คน | 0 0 | 43 144 | 0 0 | 0 0 | 0 0 | 43 144 |

| ลำดับที่ | รายการ | หน่วยนับ | กรกฎาคม 2563 | | | | | |
|--|-----------------------------------|------------|-------------------------|-----------------------------------|--|--------------------|---------------------|--------------|
| | | | หอสมุดสาขา วังท่าพระ | หอสมุด พระราชวัง สนามจันทร์ | หอสมุดวิทยา เขต สารสนเทศ เพชรบุรี | หอจดหมาย เหตฺ ๆ | สำนัก หอสมุดกลาง | รวม |
| 8 | ห้องคอมพิวเตอร์ | ครั้ง | 160 | 327 | 37 | 0 | 0 | 524 |
| 9 | ห้องประชุมกลุ่มย่อย | ครั้ง | 0 | 225 | 11 | 0 | 0 | 236 |
| | | คน | 0 | 882 | 44 | 0 | 0 | 926 |
| 10 | การใช้หนังสือภายในห้องสมุด | เล่ม | 320 | 875 | 0 | 0 | 0 | 1,195 |
| 11 | ค่าปรับและรายได้จากการบริการอื่นๆ | บาท | 1,855 | 8,852 | 1,802 | 0 | 0 | 12,509 |
| การใช้ทรัพยากรสารสนเทศออนไลน์ | | | | | | | | |
| 1 | Renew Online | เล่ม | 1,581 | 1,435 | 338 | 0 | 0 | 3,354 |
| 2 | Website | ครั้ง | 1,577 | 6,669 | 0 | 0 | 7,695 | 15,941 |
| 3 | Thesis Online | ครั้ง | 5,769 | 0 | 0 | 0 | 0 | 5,769 |
| 4 | ฐานข้อมูลสกอ.บอกรับ | ครั้ง | 0 | 0 | 0 | 0 | 0 | 0 |
| 5 | ฐานข้อมูลที่สำนักหอสมุดกลางบอกรับ | ครั้ง | 15 | 0 | 0 | 0 | 0 | 15 |
| การยืมทรัพยากรสารสนเทศ : ตามคณะ | | | | | | | | |
| 1 | จิตรกรรมฯ | รายการ | - | - | - | - | - | 442 |
| 2 | สถาปัตยกรรม | รายการ | - | - | - | - | - | 270 |
| 3 | โบราณคดี | รายการ | - | - | - | - | - | 1,538 |
| 4 | มันชนศิลป์ | รายการ | - | - | - | - | - | 283 |
| 5 | อักษรศาสตร์ | รายการ | - | - | - | - | - | 1,198 |
| 6 | ศึกษาศาสตร์ | รายการ | - | - | - | - | - | 1,151 |
| 7 | วิทยาศาสตร์ | รายการ | - | - | - | - | - | 444 |
| 8 | เภสัชศาสตร์ | รายการ | - | - | - | - | - | 110 |
| 9 | วิศวกรรมศาสตร์ | รายการ | - | - | - | - | - | 311 |
| 10 | ดุริยางคศาสตร์ | รายการ | - | - | - | - | - | 11 |
| 11 | สัตวศาสตร์ฯ | รายการ | - | - | - | - | - | 72 |
| 12 | วิทยาการจัดการ | รายการ | - | - | - | - | - | 539 |
| 13 | เทคโนโลยีสารสนเทศ | รายการ | - | - | - | - | - | 73 |
| 14 | บัณฑิตวิทยาลัย | รายการ | - | - | - | - | - | 21 |
| 15 | วิทยาลัยนานาชาติ | รายการ | - | - | - | - | - | 0 |
| 16 | อื่นๆ (ศูนย์/สำนัก/ร.ร.สาธิต) | รายการ | - | - | - | - | - | 273 |
| | | รวม | | | | | | 6,736 |

ความรับผิดชอบในการจัดเตรียมข้อมูลสถิติ

สำนักฯ

หอสมุดฯ

* สถิติจากประตูทางเข้าหอสมุดวิทยาเขตสารสนเทศเพชรบุรี จำนวน 2,698 คน

สถิติการบริการทางวิชาการ สำนักหอสมุดกลาง ม.ศิลปากร

ประจำเดือนกรกฎาคม 2563

1 ประเภทผู้ใช้บริการ

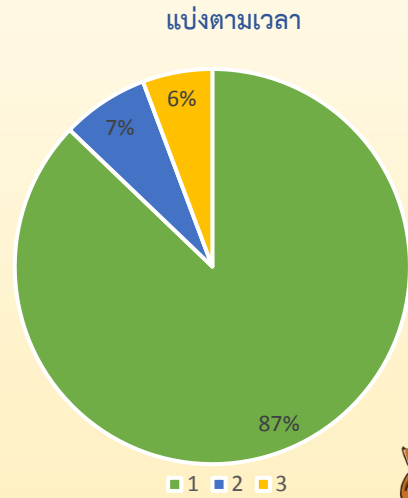
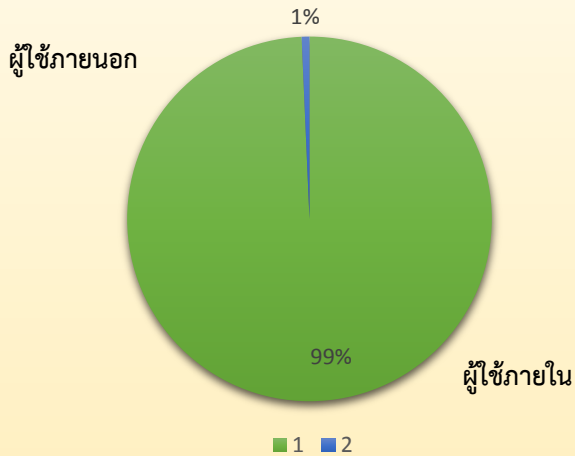

| | | |
|-----------------|-----------------|----------|
| 1. ผู้ใช้ภายใน | 19,760 / 16,066 | ครั้ง/คน |
| 2. ผู้ใช้ภายนอก | 137 / 113 | ครั้ง/คน |

| | | |
|-------------------|-----------------|----------|
| 1. ในเวลา | 17,343 / 14,291 | ครั้ง/คน |
| 2. นอกเวลา จ.-ศ. | 1,418 / 1,356 | ครั้ง/คน |
| 3. นอกเวลา ส.-อา. | 1,136 / 963 | ครั้ง/คน |

* จำนวนคนแบ่งตามเวลาเมื่อบวกแล้วจะได้ไม่เท่ากับจำนวนคนผู้ใช้บริการภายในและภายนอกรวมกัน เนื่องจาก ใน 1 วัน คนคนหนึ่งเข้าใช้บริการทั้งในเวลาและนอกเวลา จึงถูกแบ่งไปเป็นเข้าใช้บริการในเวลา 1 คน และ นอกเวลา 1 คน

2 จำนวนผู้ใช้บริการยืมคืน



| | | |
|--------------------|-------|-------|
| 1. นศ.ป.ตรี | 4,178 | ครั้ง |
| 2. นศ.ป.โท | 1,076 | ครั้ง |
| 3. นศ.ป.เอก | 401 | ครั้ง |
| 4. อาจารย์ | 762 | ครั้ง |
| 5. พนักงาน | 189 | ครั้ง |
| 6. ลูกจ้างประจำ | 1 | ครั้ง |
| 7. ลูกจ้างชั่วคราว | 3 | ครั้ง |
| 8. อื่นๆ | 134 | ครั้ง |

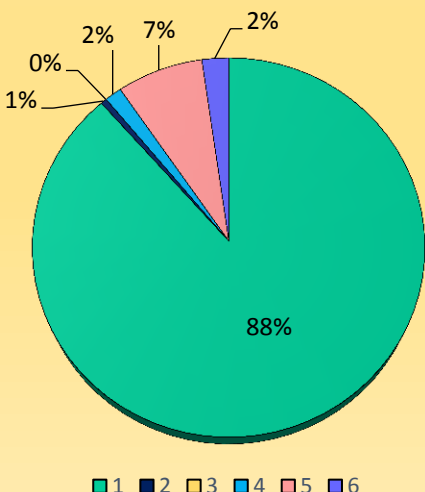
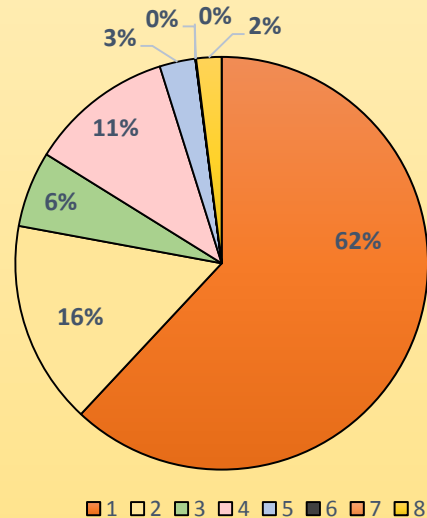

3 จำนวนทรัพยากรสารสนเทศ



| | | |
|--------------------------|-----------|-----------|
| 1. หนังสือใหม่ประจำเดือน | 855/1,039 | ชื่อ/เล่ม |
| 2. โสตทัศนวัสดุ | 5 | รายการ |
| 3. วิทยานิพนธ์ | 0 | เล่ม |
| 4. e-Book | 14 | เล่ม |
| 5. e-Thesis | 71 | เล่ม |
| 6. ฐานข้อมูลออนไลน์ | 22 | ฐาน |

สถิติการบริการทางวิชาการ สำนักหอสมุดกลาง ม.ศิลปากร

ประจำเดือนกรกฎาคม 2563

4 การใช้บริการทรัพยากรสารสนเทศ



| | |
|--|------------------|
| 1. ยืมหนังสือ | 7,207 เล่ม |
| 2. คืนหนังสือ | 6,877 เล่ม |
| 3. ยืมโสตฯ | 27 รายการ |
| 4. คืนโสตฯ | 38 รายการ |
| 5. ขอยืมระหว่างวิทยาเขต | 203 รายการ |
| 6. ให้อืมระหว่างวิทยาเขต | 348 รายการ |
| 7. ห้องฉายภาพยนตร์ | 43/144 ครั้ง/คน |
| 8. ห้องคอมพิวเตอร์ | 524 ครั้ง |
| 9. ห้องประชุมกลุ่มย่อย | 236/926 ครั้ง/คน |
| 10. การใช้หนังสือภายในห้องสมุด | 1,195 เล่ม |
| 11. ค่าปรับและรายได้จากการบริการอื่น ๆ | 12,509 บาท |

5 การใช้บริการทรัพยากรสารสนเทศออนไลน์



| | |
|--------------------------------------|--------------|
| 1. Renew Online | 3,354 เล่ม |
| 2. Website | 15,941 ครั้ง |
| 3. Thesis online | 5,769 ครั้ง |
| 4. ฐานข้อมูลสกอ. บอกรับ | 0 ครั้ง |
| 5. ฐานข้อมูลที่สำนักหอสมุดกลางบอกรับ | 15 ครั้ง |

6 การยืมทรัพยากรสารสนเทศ : ตามคณะ

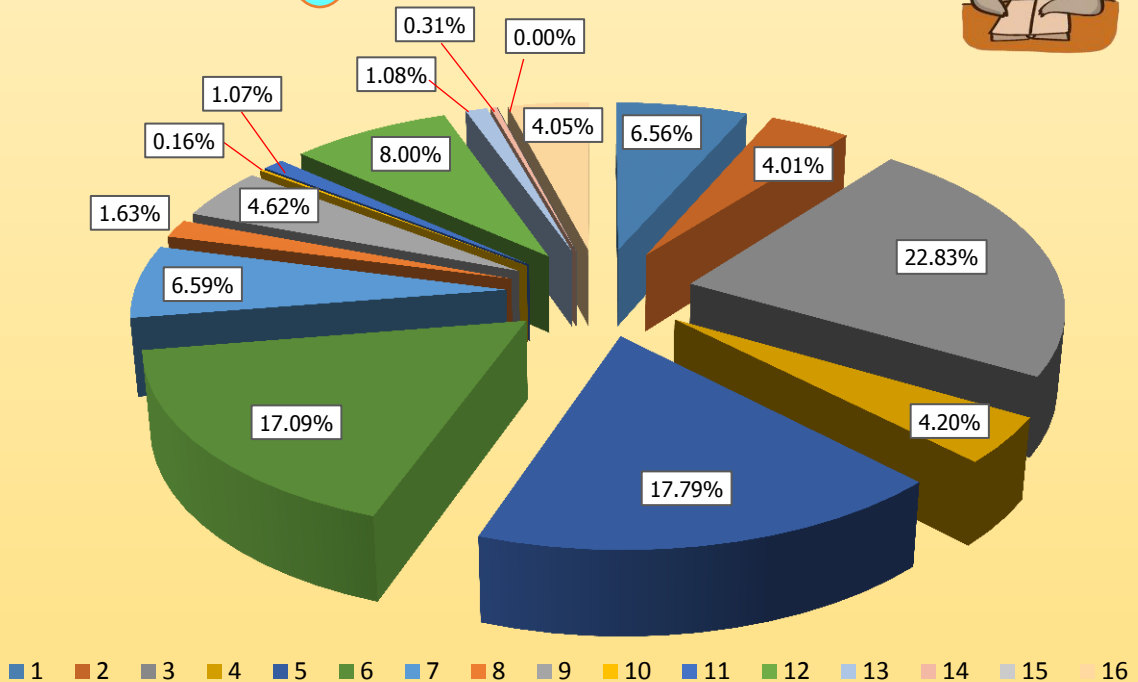

| | | | |
|-----------------------|----------------------|----------------------------------|------------------|
| 1. คณะจิตรกรรมฯ | 442 รายการ | 9. คณะวิศวกรรมศาสตร์ | 311 รายการ |
| 2. คณะสถาปัตยกรรม | 270 รายการ | 10. คณะดุริยางคศาสตร์ | 11 รายการ |
| 3. คณะโบราณคดี | 1,538 รายการ* | 11. คณะสัตวศาสตร์ฯ | 72 รายการ |
| 4. คณะมัณฑนศิลป์ | 283 รายการ | 12. คณะวิทยาการจัดการ | 539 รายการ |
| 5. คณะอักษรศาสตร์ | 1,198 รายการ | 13. คณะเทคโนโลยีสารสนเทศ | 73 รายการ |
| 6. คณะศึกษาศาสตร์ | 1,151 รายการ | 14. บัณฑิตวิทยาลัย | 21 รายการ |
| 7. คณะวิทยาศาสตร์ | 444 รายการ | 15. วิทยาลัยนานาชาติ | 0 รายการ* |
| 8. คณะเภสัชศาสตร์ | 110 รายการ | 16. อื่นๆ (ศูนย์, สำนักฯ, สาขาฯ) | 273 รายการ |

สถิติการบริการทางวิชาการ สำนักหอสมุดกลาง ม.ศิลปากร

ประจำเดือนกรกฎาคม 2563



7 การยืมทรัพยากรสารสนเทศ : ตามคณะ แยกตามวิทยาเขต

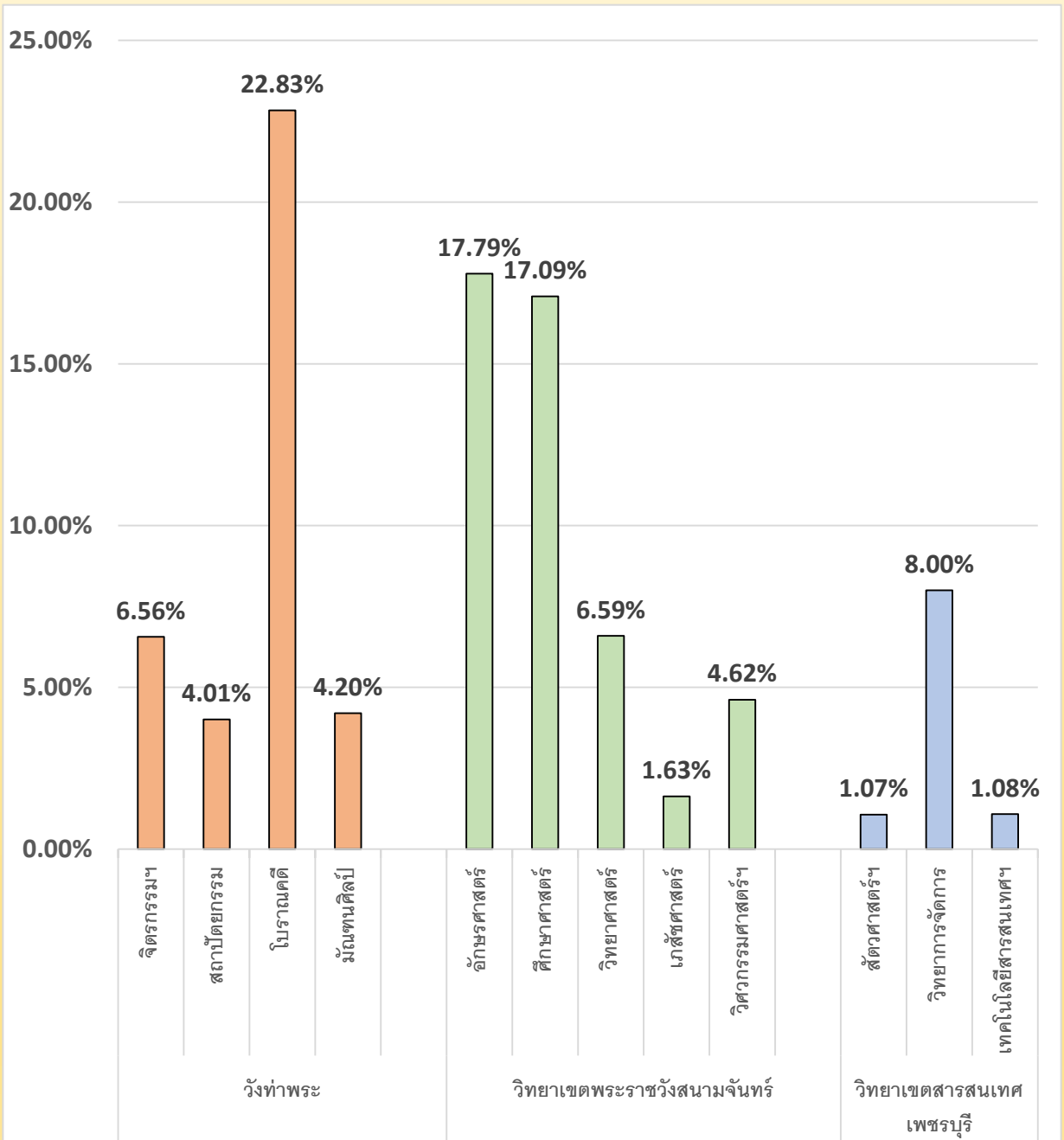

จำนวนนักศึกษา (คน) ที่เข้าใช้บริการหอสมุดมหาวิทยาลัยศิลปากร
* เทียบร้อยละจากจำนวนนักศึกษาที่ลงทะเบียนเรียนในภาคการศึกษาที่ 2/2562 - 1/2563

| คณะวิชา | จำนวน นักศึกษา (คน) 2/2562 | เดือนเมษายน 2563 | | | | เดือนพฤษภาคม 2563 | | | | เดือนมิถุนายน 2563 | | | | เดือนกรกฎาคม 2563 | | | |
|---|---|------------------|----------|------------------------|----------|-------------------|----------|-------------------------|----------|--|------------|--------------------------|----------|-------------------|--------------|-------------------------|----------|
| | | ลงทะเบียน | เข้าใช้ | ร้อยละเดือนเมษายน 2563 | ลำดับที่ | ลงทะเบียน | เข้าใช้ | ร้อยละเดือนพฤษภาคม 2563 | ลำดับที่ | ลงทะเบียน | เข้าใช้ | ร้อยละเดือนมิถุนายน 2563 | ลำดับที่ | ลงทะเบียน | เข้าใช้ | ร้อยละเดือนกรกฎาคม 2563 | ลำดับที่ |
| วังท่าพระ | | | | | | | | | | | | | | | | | |
| 1 | คณะจิตรกรรม ประติมากรรมและภาพพิมพ์ | 570 | 0 | 0.00% | 0 | 570 | 0 | 0.00% | 0 | 542 | 13 | 2.40% | 5 | 591 | 162 | 27.41% | 7 |
| 2 | คณะสถาปัตยกรรม | 473 | 0 | 0.00% | 0 | 473 | 0 | 0.00% | 0 | 491 | 35 | 7.13% | 3 | 494 | 146 | 29.55% | 6 |
| 3 | คณะโบราณคดี | 1,080 | 0 | 0.00% | 0 | 1,080 | 0 | 0.00% | 0 | 1,133 | 126 | 11.12% | 1* | 1,143 | 553 | 48.38% | 1* |
| 4 | คณะมัณฑนศิลป์ | 1,128 | 0 | 0.00% | 0 | 1,128 | 0 | 0.00% | 0 | 1,109 | 21 | 1.89% | 6 | 1,153 | 208 | 18.04% | 12 |
| | รวม | 3,251 | 0 | 0.00% | | 3,251 | 0 | 0.00% | | 3,275 | 195 | 5.95% | | 3,381 | 1,069 | 31.62% | |
| พระราชวังสนามจันทร์ | | | | | | | | | | | | | | | | | |
| 5 | คณะอักษรศาสตร์ | 3,045 | 0 | 0.00% | 0 | 3,045 | 0 | 0.00% | 0 | 3,340 | 45 | 1.35% | 9 | 3,341 | 698 | 20.89% | 9 |
| 6 | คณะศึกษาศาสตร์ | 1,969 | 0 | 0.00% | 0 | 1,969 | 0 | 0.00% | 0 | 2,352 | 40 | 1.70% | 8 | 2,364 | 637 | 26.95% | 8 |
| 7 | คณะวิทยาศาสตร์ | 2,265 | 0 | 0.00% | 0 | 2,265 | 0 | 0.00% | 0 | 2,622 | 69 | 2.63% | 4 | 2,628 | 1,130 | 43.00% | 2 |
| 8 | คณะเภสัชศาสตร์ | 1,030 | 0 | 0.00% | 0 | 1,030 | 0 | 0.00% | 0 | 1,074 | 13 | 1.21% | 10 | 1,081 | 345 | 31.91% | 4 |
| 9 | คณะวิศวกรรมศาสตร์และเทคโนโลยีอุตสาหกรรม | 3,852 | 0 | 0.00% | 0 | 3,852 | 0 | 0.00% | 0 | 3,978 | 70 | 1.76% | 7 | 4,020 | 1,282 | 31.89% | 5 |
| | รวม | 12,161 | 0 | 0.00% | | 12,161 | 0 | 0.00% | | 13,366 | 237 | 1.77% | | 13,434 | 4,092 | 30.46% | |
| สารสนเทศเพชรบุรี | | | | | | | | | | | | | | | | | |
| 10 | คณะสัตวศาสตร์และเทคโนโลยีการเกษตร | 631 | 0 | 0.00% | 0 | 631 | 0 | 0.00% | 0 | 531 | 0 | 0.00% | 11 | 542 | 200 | 36.90% | 3 |
| 11 | คณะวิทยาการจัดการ | 3,502 | 0 | 0.00% | 0 | 3,502 | 0 | 0.00% | 0 | 3,785 | 0 | 0.00% | 11 | 3,817 | 726 | 19.02% | 10 |
| 12 | คณะเทคโนโลยีสารสนเทศและการสื่อสาร | 1,680 | 0 | 0.00% | 0 | 1,680 | 0 | 0.00% | 0 | 1,682 | 0 | 0.00% | 11 | 1,688 | 62 | 3.67% | 13 |
| | รวม | 5,813 | 0 | 0.00% | | 5,813 | 0 | 0.00% | | 5,998 | 0 | 0.00% | | 6,047 | 988 | 16.34% | |
| คลังชั้น | | | | | | | | | | | | | | | | | |
| 13 | คณะดุริยางคศาสตร์ | 443 | 0 | 0.00% | 0 | 443 | 0 | 0.00% | 0 | 445 | 0 | 0.00% | 11 | 495 | 3 | 0.61% | 14 |
| 14 | วิทยาลัยนานาชาติ | 443 | 0 | 0.00% | 0 | 443 | 0 | 0.00% | 0 | 0 | 0 | #DIV/0! | 11 | 215 | 0 | 0.00% | 15 |
| | รวม | 886 | 0 | 0.00% | | 886 | 0 | 0.00% | | 445 | 0 | 0.00% | | 710 | 3 | 0.42% | |
| บัณฑิตวิทยาลัย | | | | | | | | | | | | | | | | | |
| 15 | บัณฑิตวิทยาลัย | 2,049 | 0 | 0.00% | 0 | 2,049 | 0 | 0.00% | 0 | 2,083 | 152 | 7.30% | 2 | 2,213 | 407 | 18.39% | 11 |
| | รวม | 2,049 | 0 | 0.00% | | 2,049 | 0 | 0.00% | | 2,083 | 152 | 7.30% | | 2,213 | 407 | 18.39% | |
| | รวม (ไม่รวมคลังชั้น) | 23,274 | 0 | 0.00% | | 23,274 | 0 | 0.00% | | 24,722 | 584 | 2.36% | | 25,075 | 6,556 | 26.15% | |
| | รวม | 24,160 | 0 | 0.00% | | 24,160 | 0 | 0.00% | | 25,167 | 584 | 2.32% | | 25,785 | 6,559 | 25.44% | |
| ภาคการศึกษา 2/2562 2 ธันวาคม 2562 - 5 เมษายน 2563 | | | | | | | | | | ภาคการศึกษา 1/2563 15 มิถุนายน 2563 - 18 ตุลาคม 2563 | | | | | | | |

จำนวนนักศึกษา(คน) ที่เข้าใช้บริการหอสมุดมหาวิทยาลัยศิลปากร

— ร้อยละเดือนเมษายน 2563 — ร้อยละเดือนพฤษภาคม 2563 — ร้อยละเดือนมิถุนายน 2563 — ร้อยละเดือนกรกฎาคม 2563

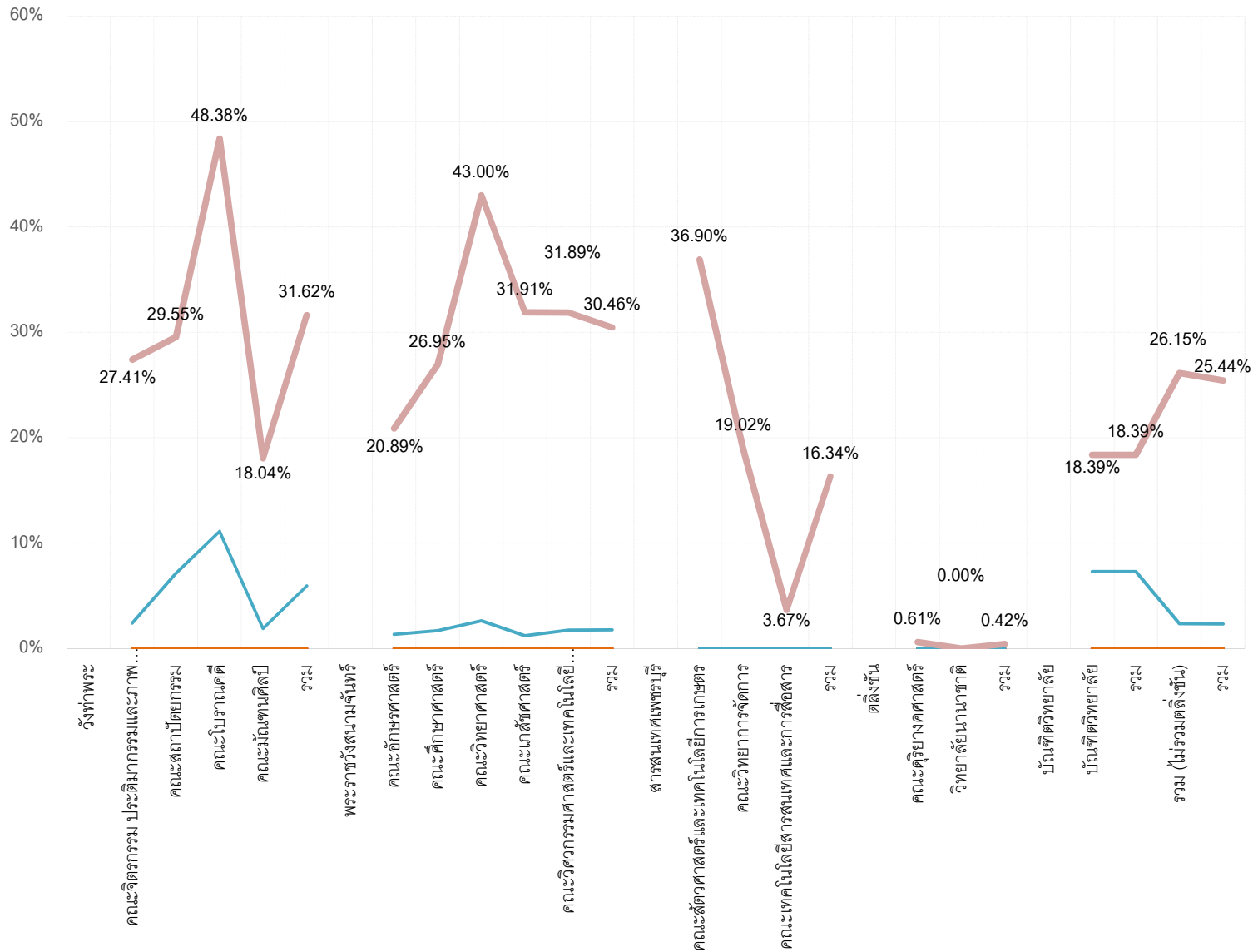

การเข้าใช้ฐานข้อมูลออนไลน์

| ลำดับ | ฐานข้อมูลออนไลน์ | เดือนมิถุนายน 2563 | | | | | | | เดือนกรกฎาคม 2563 | | | | | | | รวม (ม.ค. - ธ.ค.63) | | | | | | |
|-------|--------------------------|--------------------|--------------------|--------------|---------|-----------------|----------|----------|-------------------|--------------------|--------------|---------|-----------------|----------|----------|---------------------|--------------------|--------------|---------|-----------------|----------|----------|
| | | Searches | Full Text Requests | Sub sessions | Queries | Citation Events | Sessions | Abstract | Searches | Full Text Requests | Sub sessions | Queries | Citation Events | Sessions | Abstract | Searches | Full Text Requests | Sub sessions | Queries | Citation Events | Sessions | Abstract |
| 1 | ACM | | | | | | | | | | | | | | | 4,816 | 254 | - | - | - | - | - |
| 2 | IEL | | | | | | | | | | | | | | | 17,173 | 3,857 | - | - | - | - | - |
| 3 | PQDT | | | | | | | | | | | | | | | 667 | 1,308 | - | - | - | - | - |
| 4 | SpringerLink | | | | | | | | | | | | | | | 9,471 | 4,911 | - | - | - | - | - |
| 5 | WoS | | | | | | | | | | | | | | | - | - | 1,239 | 5,034 | 77 | - | - |
| 6 | ACS | | | | | | | | | | | | | | | 3,654 | 3,138 | - | - | - | - | - |
| 7 | EM92 | | | | | | | | | | | | | | | 2,065 | 3,097 | - | - | - | - | - |
| 8 | Academic Search Complete | 1,570 | 60 | | | | 831 | 54 | | | | | | | | 13,094 | 1,177 | - | - | - | 6,827 | 781 |
| 9 | ScienceDirect | | | | | | | | | | | | | | | 4,789 | 29,718 | - | - | - | - | - |
| 10 | CASC | 1,519 | 32 | | | | 798 | 29 | | | | | | | | 12,528 | 378 | - | - | - | 6,573 | 175 |

* เดือน กรกฎาคม 2563 หน้าเว็บไซต์ UniNet ไม่มีการ Update ข้อมูล(ปิดปรับปรุงเว็บไซต์)