

สถิติการบริการทางวิชาการ

ลำดับที่	รายการ	หน่วยนับ	กรกฎาคม 2562					
			หอสมุดสาขา วังท่าพระ	หอสมุด พระราชวัง สนามจันทร์	หอสมุดวิทยา เขต สารสนเทศ เพชรบุรี	ห้องจดหมาย เหตุ ๑	สำนัก หอสมุดกลาง	รวม
	จำนวนผู้ใช้บริการ (รวม 1+2)	ครั้ง	7	27,755	2,399	5	0	30,166
	(เป็นภาพรวม ไม่ได้แยกช่วงเวลา)	คน	7	21,732	2,125	5	0	23,869
1	ผู้ใช้ภายใน	ครั้ง	7	25,978	2,399	5	0	28,389
		คน	7	20,320	2,125	5	0	22,457
2	ผู้ใช้ภายนอก	ครั้ง	0	1,777	0	0	0	1,777
		คน	0	1,412	0	0	0	1,412
3	ในเวลา	ครั้ง	7	20,186	2,004	5	0	22,202
		คน	7	16,209	1,732	5	0	17,953
4	นอกเวลาจันทร์ – ศุกร์	ครั้ง	0	3,529	215	0	0	3,744
		คน	0	3,263	198	0	0	3,461
5	นอกเวลาเสาร์ - อาทิตย์	ครั้ง	0	3,941	180	0	0	4,121
		คน	0	3,068	139	0	0	3,207
	จำนวนผู้ใช้บริการยืมคืน : ตามประเภทผู้ใช้* (รวม)							
1	นศ. ป.ตรี	ครั้ง	548	3,167	892	2	0	4,609
2	นศ. ป.โท	ครั้ง	206	765	8	0	0	979
3	นศ. ป.เอก	ครั้ง	42	290	5	0	0	337
4	อาจารย์	ครั้ง	124	1,264	759	1	0	2,148
5	พนักงาน	ครั้ง	16	182	48	2	0	248
6	ลูกจ้างประจำ	ครั้ง	0	0	0	0	0	0
7	ลูกจ้างชั่วคราว	ครั้ง	0	4	25	0	0	29
8	อื่นๆ	ครั้ง	0	189	0	0	0	189
	จำนวนทรัพยากรสารสนเทศ							
1	หนังสือใหม่ประจำเดือน	ชื่อ เล่ม	27 29	233 259	165 165	31 65	0 0	456 518
2	โสตทัศนวัสดุ	รายการ	0	53	0	475	0	528
3	วิทยานิพนธ์	เล่ม	0	0	0	0	0	0
4	e-book	เล่ม	0	0	0	0	0	0
5	e-Thesis	เล่ม	0	0	0	0	0	0
6	ฐานข้อมูลออนไลน์ (นับเฉพาะ สกอ. และหอสมุดฯ บอกรับ)	ฐาน	0	0	0	0	22	22
	การใช้บริการทรัพยากรสารสนเทศ							
1	ยืมหนังสือ	เล่ม	348	6,448	2,635	16	0	9,447
2	คืนหนังสือ	เล่ม	290	6,195	1,597	16	0	8,098
3	ยืมโสตฯ	รายการ	0	197	53	1	0	251
4	คืนโสตฯ	รายการ	0	199	46	1	0	246
5	ขอยืมระหว่างวิทยาเขต	รายการ	1	65	13	0	0	79
6	ให้ยืมระหว่างวิทยาเขต	รายการ	22	37	62	0	0	121
7	ห้องฉายภาพยนตร์	ครั้ง คน	0 0	216 841	10 79	0 0	0 0	226 920

ลำดับที่	รายการ	หน่วยนับ	กรกฎาคม 2562					
			หอสมุดสาขา วังท่าพระ	หอสมุด พระราชวัง สนามจันทร์	หอสมุดวิทยา เขต สารสนเทศ เพชรบุรี	หอจดหมาย เหตฺ ๓	สำนัก หอสมุดกลาง	รวม
8	ห้องคอมพิวเตอร์	ครั้ง	0	858	168	0	0	1,026
9	ห้องประชุมกลุ่มย่อย	ครั้ง	0	140	92	0	0	232
		คน	0	721	495	0	0	1,216
10	การใช้หนังสือภายในห้องสมุด	เล่ม	0	1,856	289	0	0	2,145
11	ค่าปรับและรายได้จากการบริการอื่นๆ	บาท	0	73,168	9,953	0	0	83,121
การใช้ทรัพยากรสารสนเทศออนไลน์								
1	Renew Online	เล่ม	340	2,560	874	0	0	3,774
2	Website	ครั้ง	1,041	9,600	0	0	10,005	20,646
3	Thesis Online	ครั้ง	6,854	0	0	0	0	6,854
4	ฐานข้อมูลสกอ.บอกรับ	ครั้ง	0	0	0	0	0	0
5	ฐานข้อมูลที่สำนักหอสมุดกลางบอกรับ	ครั้ง	15	0	0	0	0	15
การยืมทรัพยากรสารสนเทศ : ตามคณะ								
1	จิตรกรรมฯ	รายการ	-	-	-	-	-	489
2	สถาปัตยกรรม	รายการ	-	-	-	-	-	23
3	โบราณคดี	รายการ	-	-	-	-	-	133
4	มณฑนศิลป์	รายการ	-	-	-	-	-	278
5	อักษรศาสตร์	รายการ	-	-	-	-	-	2,116
6	ศึกษาศาสตร์	รายการ	-	-	-	-	-	1,577
7	วิทยาศาสตร์	รายการ	-	-	-	-	-	881
8	เภสัชศาสตร์	รายการ	-	-	-	-	-	317
9	วิศวกรรมศาสตร์	รายการ	-	-	-	-	-	501
10	ดุริยางคศาสตร์	รายการ	-	-	-	-	-	1
11	สัตวศาสตร์ฯ	รายการ	-	-	-	-	-	411
12	วิทยาการจัดการ	รายการ	-	-	-	-	-	985
13	เทคโนโลยีสารสนเทศ	รายการ	-	-	-	-	-	351
14	บัณฑิตวิทยาลัย	รายการ	-	-	-	-	-	21
15	วิทยาลัยนานาชาติ	รายการ	-	-	-	-	-	0
16	อื่นๆ (ศูนย์/สำนัก/ร.ร.สาธิต)	รายการ	-	-	-	-	-	450
		รวม						8,534

ความรับผิดชอบในการจัดเตรียมข้อมูลสถิติ

สำนักฯ

หอสมุดฯ

* สถิติจากประตูทางเข้าหอสมุดวิทยาเขตสารสนเทศเพชรบุรี จำนวน 10,017 คน

สถิติการบริการทางวิชาการ สำนักหอสมุดกลาง ม.ศิลปากร

ประจำเดือนกรกฎาคม 2562

1 ประเภทผู้ใช้บริการ

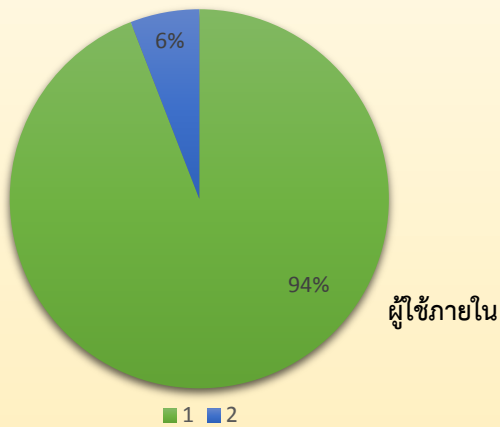

แบ่งตามเวลา

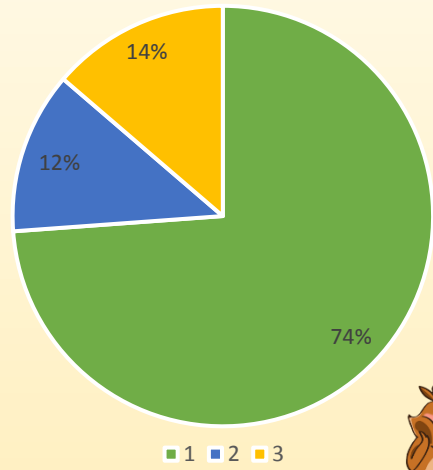

1. ผู้ใช้ภายใน	28,389 / 22,457	ครั้ง/คน
2. ผู้ใช้อย่างนอก	1,777 / 1,412	ครั้ง/คน

1. ในเวลา	22,202 / 17,953	ครั้ง/คน
2. นอกเวลา จ.-ศ.	3,744 / 3,461	ครั้ง/คน
3. นอกเวลา ส.-อา.	4,121 / 3,207	ครั้ง/คน

* จำนวนคนแบ่งตามเวลาเมื่อบวกแล้วจะได้ไม่เท่ากับจำนวนคนผู้ให้บริการภายในและภายนอกรวมกัน เนื่องจาก ใน 1 วัน คนคนหนึ่งเข้าใช้บริการทั้งในเวลาและนอกเวลา จึงถูกแบ่งไปเป็นเข้าใช้บริการในเวลา 1 คน และ นอกเวลา 1 คน

2 จำนวนผู้ใช้บริการยืมคืน



1. นศ.ป.ตรี	4,609	ครั้ง
2. นศ.ป.โท	979	ครั้ง
3. นศ.ป.เอก	337	ครั้ง
4. อาจารย์	2,148	ครั้ง
5. พนักงาน	248	ครั้ง
6. ลูกจ้างประจำ	-	ครั้ง
7. ลูกจ้างชั่วคราว	29	ครั้ง
8. อื่นๆ	189	ครั้ง

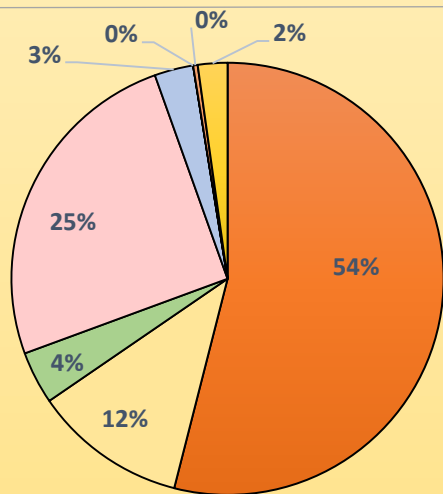

■ 1 ■ 2 ■ 3 ■ 4 ■ 5 ■ 6 ■ 7 ■ 8

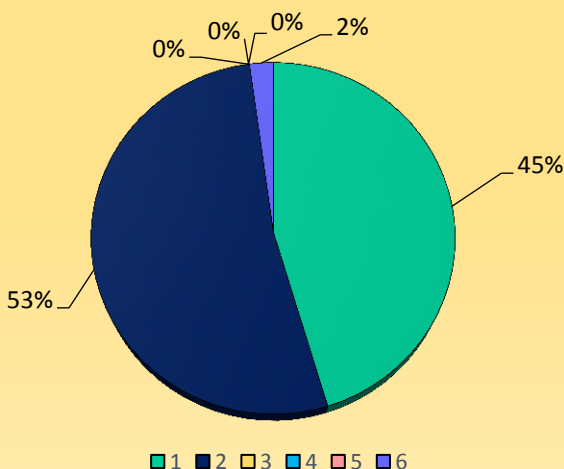

■ 1 ■ 2 ■ 3 ■ 4 ■ 5 ■ 6

3 จำนวนทรัพยากรสารสนเทศ



1. หนังสือใหม่ประจำเดือน	456/518	ชื่อ/เล่ม
2. โสตทัศนวัสดุ	528	รายการ
3. วิทยานิพนธ์	0	เล่ม
4. e-Book	0	เล่ม
5. e-Thesis	0	เล่ม
6. ฐานข้อมูลออนไลน์	22	ฐาน

สถิติการบริการทางวิชาการ สำนักหอสมุดกลาง ม.ศิลปากร

ประจำเดือนกรกฎาคม 2562

4 การใช้บริการทรัพยากรสารสนเทศ



1. ยืมหนังสือ	9,447 เล่ม
2. คืนหนังสือ	8,098 เล่ม
3. ยืมโสตฯ	251 รายการ
4. คืนโสตฯ	246 รายการ
5. ขอยืมระหว่างวิทยาเขต	79 รายการ
6. ให้อืมระหว่างวิทยาเขต	121 รายการ
7. ห้องฉายภาพยนตร์	226/920 ครั้ง/คน
8. ห้องคอมพิวเตอร์	1,026 ครั้ง
9. ห้องประชุมกลุ่มย่อย	232/1,216 ครั้ง/คน
10. การใช้หนังสือภายในห้องสมุด	2,145 เล่ม
11. ค่าปรับและรายได้จากการบริการอื่น ๆ	83,121 บาท

5 การใช้บริการทรัพยากรสารสนเทศออนไลน์



1. Renew Online	3,774 เล่ม
2. Website	20,646 ครั้ง
3. Thesis online	6,854 ครั้ง
4. ฐานข้อมูลสกอ. บอกรับ	0 ครั้ง
5. ฐานข้อมูลที่สำนักหอสมุดกลางบอกรับ	15 ครั้ง

6 การยืมทรัพยากรสารสนเทศ : ตามคณะ

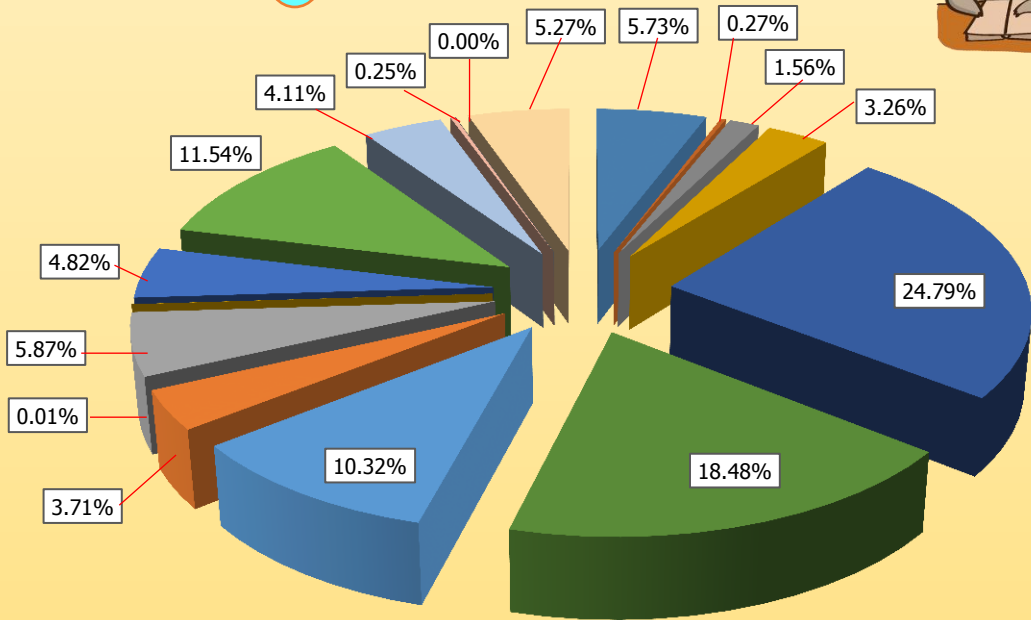

■ 1 ■ 2 ■ 3 ■ 4 ■ 5 ■ 6 ■ 7 ■ 8 ■ 9 ■ 10 ■ 11 ■ 12 ■ 13 ■ 14 ■ 15 ■ 16

1. คณะจิตรกรรมฯ	489 รายการ	9. คณะวิศวกรรมศาสตร์	501 รายการ
2. คณะสถาปัตยกรรม	23 รายการ	10. คณะดุริยางคศาสตร์	1 รายการ
3. คณะโบราณคดี	133 รายการ	11. คณะสัตวศาสตร์ฯ	411 รายการ
4. คณะมัณฑนศิลป์	278 รายการ	12. คณะวิทยาการจัดการ	985 รายการ
5. คณะอักษรศาสตร์	2,116 รายการ*	13. คณะเทคโนโลยีสารสนเทศ	351 รายการ
6. คณะศึกษาศาสตร์	1,577 รายการ	14. บัณฑิตวิทยาลัย	21 รายการ
7. คณะวิทยาศาสตร์	881 รายการ	15. วิทยาลัยนานาชาติ	0 รายการ*
8. คณะเภสัชศาสตร์	317 รายการ	16. อื่นๆ (ศูนย์, สำนักฯ, สาธิต)	450 รายการ

สถิติการบริการทางวิชาการ สำนักหอสมุดกลาง ม.ศิลปากร

ประจำเดือนกรกฎาคม 2562



7 การยืมทรัพยากรสารสนเทศ : ตามคณะ แยกตามวิทยาเขต

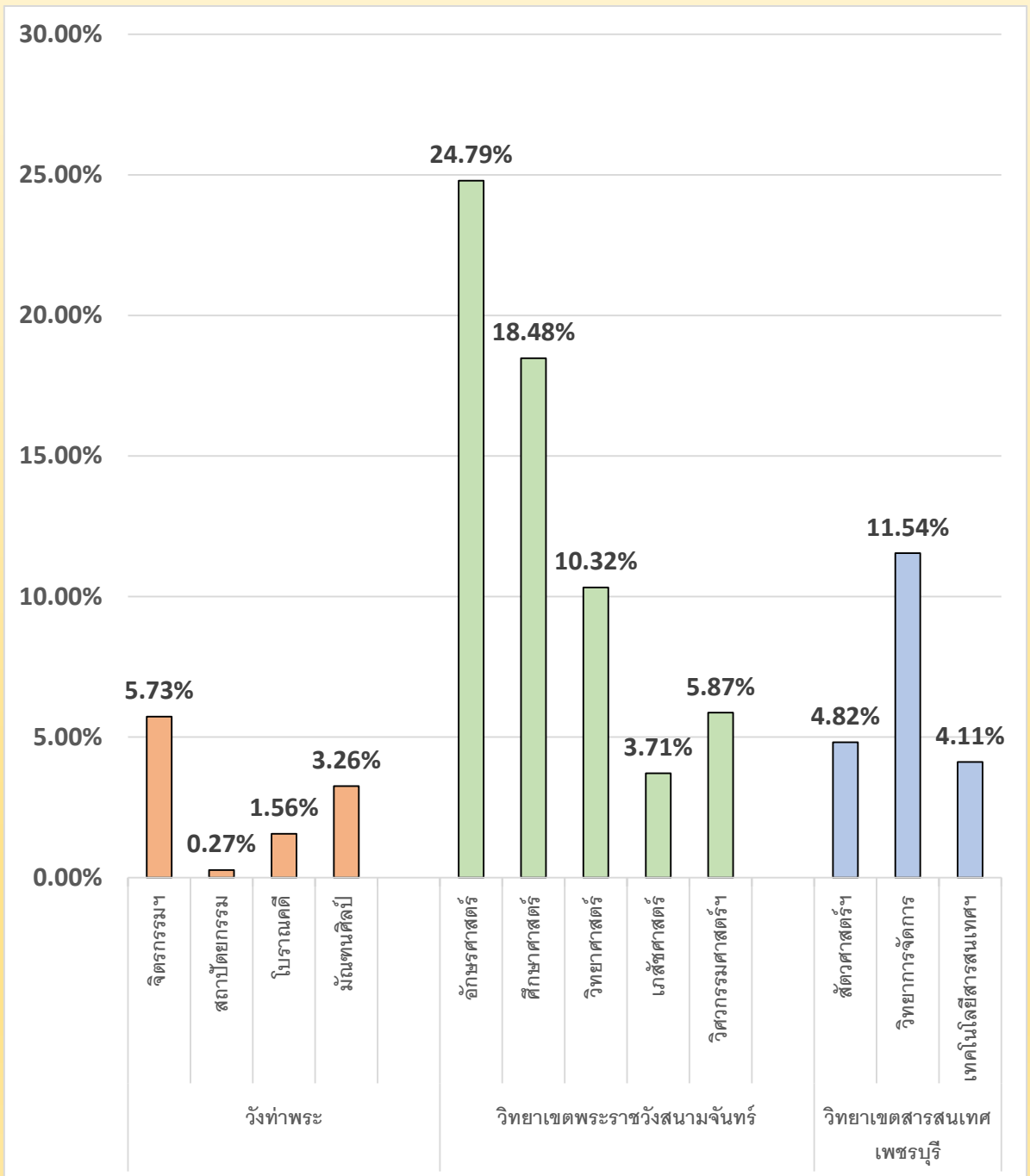

จำนวนนักศึกษา (คน) ที่เข้าใช้บริการหอสมุดมหาวิทยาลัยศิลปากร

* เทียบร้อยละจากจำนวนนักศึกษาที่ลงทะเบียนเรียนในภาคการศึกษาที่ 2/2561 - 1/2562

คณะวิชา	จำนวนนักศึกษา (คน) 2/2561	เดือนเมษายน 2562			จำนวนนักศึกษา (คน) 2/2561	เดือนพฤษภาคม 2562			จำนวนนักศึกษา (คน) 2/2561	เดือนมิถุนายน 2562			จำนวนนักศึกษา (คน) 1/2562	เดือนกรกฎาคม 2562			
		ลงทะเบียน	เข้าใช้	ร้อยละเดือนเมษายน 2562		ลำดับที่	ลงทะเบียน	เข้าใช้		ร้อยละเดือนพฤษภาคม 2562	ลำดับที่	ลงทะเบียน		เข้าใช้	ร้อยละเดือนมิถุนายน 2562	ลำดับที่	ลงทะเบียน
วังท่าพระ																	
1	คณะจิตรกรรม ประติมากรรมและภาพพิมพ์	555	223	40.18%	9	555	148	26.67%	8	555	68	12.25%	6	574	136	23.69%	7
2	คณะสถาปัตยกรรม	484	126	26.03%	12	484	81	16.74%	11	484	30	6.20%	9	479	4	0.84%	13
3	คณะโบราณคดี	1,042	872	83.69%	1*	1,042	671	64.40%	1*	1,042	230	22.07%	3	1,174	19	1.62%	12
4	คณะนิเทศศิลป์	1,170	262	22.39%	13	1,170	121	10.34%	13	1,170	43	3.68%	11	1,141	122	10.69%	10
	รวม	3,251	1,483	45.62%		3,251	1,021	31.41%		3,251	371	11.41%		3,368	281	8.34%	
พระราชวังสนามจันทร์																	
5	คณะอักษรศาสตร์	2,991	2,394	80.04%	2	2,991	1,770	59.18%	3	2,991	259	8.66%	8	3,128	1,662	53.13%	3
6	คณะศึกษาศาสตร์	1,580	898	56.84%	6	1,580	588	37.22%	5	1,580	167	10.57%	7	2,027	640	31.57%	5
7	คณะวิทยาศาสตร์	2,133	1,627	76.28%	3	2,133	1,310	61.42%	2	2,133	575	26.96%	1*	2,421	1,505	62.16%	2
8	คณะเภสัชศาสตร์	1,011	589	58.26%	5	1,011	183	18.10%	10	1,011	205	20.28%	4	1,039	702	67.56%	1*
9	คณะวิศวกรรมศาสตร์และเทคโนโลยีอุตสาหกรรม	3,963	2,875	72.55%	4	3,963	2,269	57.25%	4	3,963	709	17.89%	5	3,984	1,924	48.29%	4
	รวม	11,678	8,383	71.78%		11,678	6,120	52.41%		11,678	1,915	16.40%		12,599	6,433	51.06%	
สารสนเทศเพชรบุรี																	
10	คณะสัตวศาสตร์และเทคโนโลยีการเกษตร	760	344	45.26%	7	760	264	34.74%	6	760	45	5.92%	10	645	28	4.34%	11
11	คณะวิทยาการจัดการ	3,228	1,442	44.67%	8	3,228	669	20.72%	9	3,228	10	0.31%	12	3,545	884	24.94%	6
12	คณะเทคโนโลยีสารสนเทศและการสื่อสาร	1,804	520	28.82%	11	1,804	280	15.52%	12	1,804	1	0.06%	13	1,720	294	17.09%	9
	รวม	5,792	2,306	39.81%		5,792	1,213	20.94%		5,792	56	0.97%		5,910	1,206	20.41%	
คลังชั้น																	
13	คณะดุริยางคศาสตร์	465	0	0.00%	15	465	5	1.08%	14	465	0	0.00%	14	455	1	0.22%	14
14	วิทยาลัยนานาชาติ	461	1	0.22%	14	461	0	0.00%	15	461	0	0.00%	15	142	0	0.00%	15
	รวม	926	1	0.11%		926	5	0.54%		926	0	0.00%		597	1	0.17%	
บัณฑิตวิทยาลัย																	
15	บัณฑิตวิทยาลัย	2,213	681	30.77%	10	2,213	679	30.68%	7	2,213	564	25.49%	2	2,257	517	22.91%	8
	รวม	2,213	681	30.77%		2,213	679	30.68%		2,213	564	25.49%		2,257	517	22.91%	
	รวม (ไม่รวมคลังชั้น)	22,934	12,853	56.04%		22,934	9,033	39.39%		22,934	2,906	12.67%		24,134	8,437	34.96%	
	รวม	23,860	12,854	53.87%		23,860	9,038	37.88%		23,860	2,906	12.18%		24,731	8,438	34.12%	
ภาคการศึกษา 2/2561 15 มกราคม 2562 - 27 พฤษภาคม 2562									ภาคการศึกษาพิเศษฤดูร้อน 13 พ.ค.62 - 14 ก.ค.62				ภาคการศึกษา 1/2562 15 กรกฎาคม 2562 - 17 พฤศจิกายน 2562				

จำนวนนักศึกษา(คน) ที่เข้าใช้บริการหอสมุดมหาวิทยาลัยศิลปากร

— ร้อยละเดือนเมษายน 2562 — ร้อยละเดือนพฤษภาคม 2562 — ร้อยละเดือนมิถุนายน 2562 — ร้อยละเดือนกรกฎาคม 2562

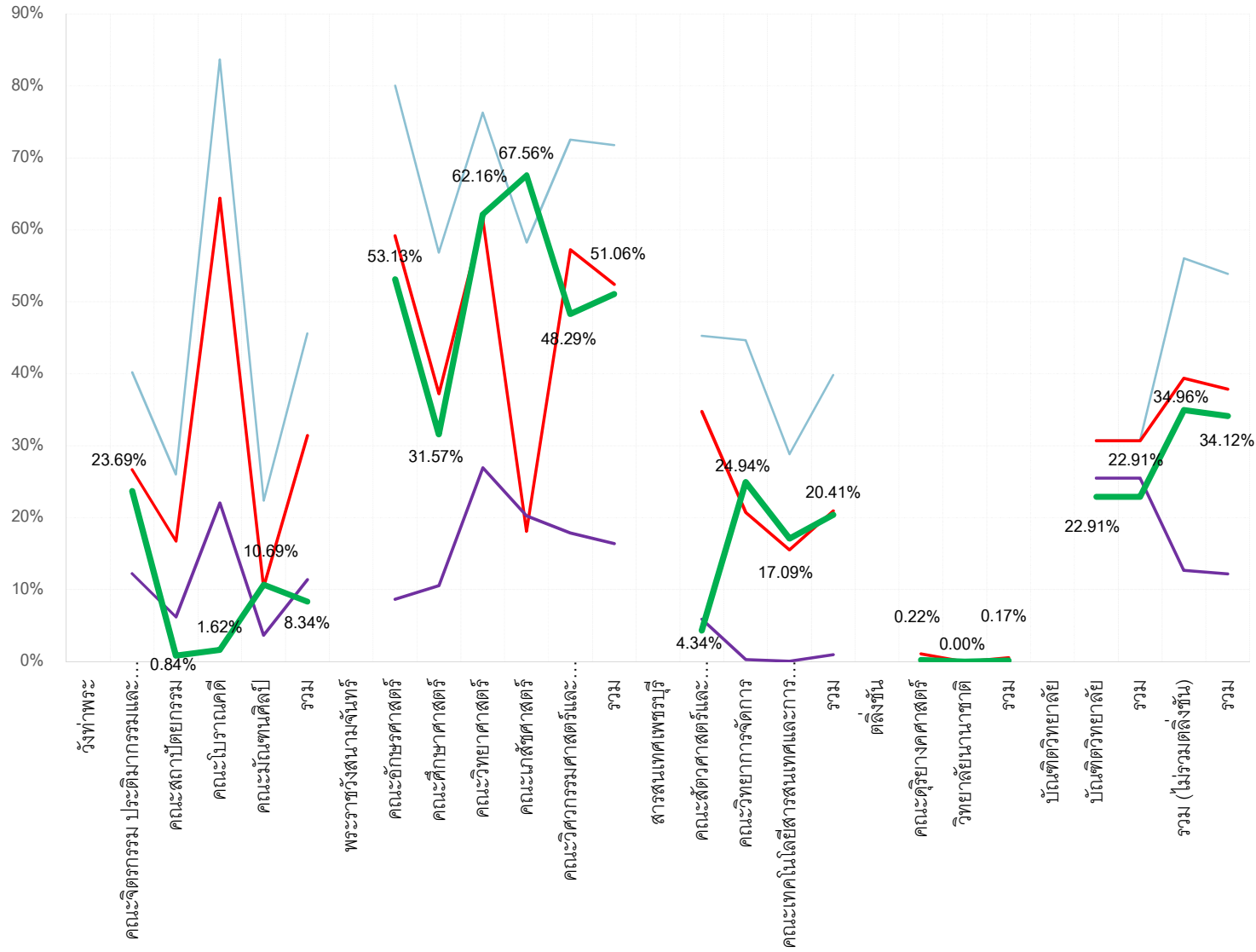

การเข้าใช้ฐานข้อมูลออนไลน์

ลำดับ	ฐานข้อมูลออนไลน์	เดือนมิถุนายน 2562							เดือนกรกฎาคม 2562							รวม (ม.ค. - ก.ค. 62)						
		Searches	Full Text Requests	Sub sessions	Queries	Citation Events	Sessions	Abstract	Searches	Full Text Requests	Sub sessions	Queries	Citation Events	Sessions	Abstract	Searches	Full Text Requests	Sub sessions	Queries	Citation Events	Sessions	Abstract
1	ACM	-	-	-	-	-	-	-	-	-	-	-	-	-	-	353	112	-	-	-	-	-
2	IEL	-	-	-	-	-	-	-	-	-	-	-	-	-	-	31,507	5,484	-	-	-	-	-
3	PQDT	-	-	-	-	-	-	-	-	-	-	-	-	-	-	4,236	1,005	-	-	-	-	-
4	SpringerLink	-	-	-	-	-	-	-	-	-	-	-	-	-	-	10,428	5,503	-	-	-	-	-
5	WoS	-	-	-	-	-	-	-	-	-	-	-	-	-	-	-	-	2,022	6,720	267	-	-
6	ACS	-	-	-	-	-	-	-	-	-	-	-	-	-	-	3,787	3,816	-	-	-	-	-
7	EM92	-	-	-	-	-	-	-	-	-	-	-	-	-	-	1,267	3,311	-	-	-	-	-
8	Academic Search Complete	2,195	120	-	-	-	1,167	49	3,595	189	-	-	-	1,820	139	15,475	1,070	-	-	-	7,835	864
9	ScienceDirect	-	8,034	-	-	-	-	-	-	19,227	-	-	-	-	-	-	128,855	-	-	-	-	-
10	CASC	2,175	16	-	-	-	1,148	10	3,464	118	-	-	-	1,755	96	14,627	261	-	-	-	7,279	203