

สถิติการบริการทางวิชาการ

ลำดับที่	รายการ	หน่วยนับ	เมษายน 2563					
			หอสมุดสาขา วังท่าพระ	หอสมุด พระราชวัง สนามจันทร์	หอสมุดวิทยา เขต สารสนเทศ เพชรบุรี	หอจดหมายเหตุ ๑	สำนัก หอสมุดกลาง	รวม
	จำนวนผู้ใช้บริการ (รวม 1+2)	ครั้ง	0	0	0	2	0	2
	(เป็นภาพรวม ไม่ได้แยกช่วงเวลา)	คน	0	0	0	2	0	2
1	ผู้ใช้ภายใน	ครั้ง	0	0	0	2	0	2
		คน	0	0	0	2	0	2
2	ผู้ใช้ภายนอก	ครั้ง	0	0	0	0	0	0
		คน	0	0	0	0	0	0
3	ในเวลา	ครั้ง	0	0	0	2	0	2
		คน	0	0	0	2	0	2
4	นอกเวลาจันทร์ – ศุกร์	ครั้ง	0	0	0	0	0	0
		คน	0	0	0	0	0	0
5	นอกเวลาเสาร์ - อาทิตย์	ครั้ง	0	0	0	0	0	0
		คน	0	0	0	0	0	0
	จำนวนผู้ใช้บริการยืมคืน : ตามประเภทผู้ใช้* (รวม)							
1	นศ. ป.ตรี	ครั้ง	900	1,012	180	0	0	2,092
2	นศ. ป.โท	ครั้ง	276	305	3	0	0	584
3	นศ. ป.เอก	ครั้ง	90	35	3	0	0	128
4	อาจารย์	ครั้ง	65	122	73	0	0	260
5	พนักงาน	ครั้ง	52	56	7	2	0	117
6	ลูกจ้างประจำ	ครั้ง	0	0	0	0	0	0
7	ลูกจ้างชั่วคราว	ครั้ง	1	0	0	0	0	1
8	อื่นๆ	ครั้ง	0	11	0	0	0	11
	จำนวนทรัพยากรสารสนเทศ							
1	หนังสือใหม่ประจำเดือน	ชื่อ	16	0	0	5	0	21
		เล่ม	20	0	0	25	0	45
2	โสตทัศนวัสดุ	รายการ	0	0	0	0	0	0
3	วิทยานิพนธ์	เล่ม	80	0	0	0	0	80
4	e-book	เล่ม	0	0	0	0	0	0
5	e-Thesis	เล่ม	139	0	0	0	0	139
6	ฐานข้อมูลออนไลน์ (นับเฉพาะ สกอ. และหอสมุดฯ บอกรับ)	ฐาน	0	0	0	0	22	22
	การใช้บริการทรัพยากรสารสนเทศ							
1	ยืมหนังสือ	เล่ม	2,070	1,871	823	5	0	4,769
2	คืนหนังสือ	เล่ม	680	769	103	5	0	1,557
3	ยืมโสตฯ	รายการ	0	0	0	0	0	0
4	คืนโสตฯ	รายการ	0	0	0	0	0	0
5	ขอยืมระหว่างวิทยาเขต	รายการ	20	0	0	0	0	20
6	ให้ยืมระหว่างวิทยาเขต	รายการ	0	338	0	0	0	338

ลำดับที่	รายการ	หน่วยนับ	เมษายน 2563					
			หอสมุดสาขา วังท่าพระ	หอสมุด พระราชวัง สนามจันทร์	หอสมุดวิทยา เขต สารสนเทศ เพชรบุรี	ห้องจดหมาย เหตุ ฯ	สำนัก หอสมุดกลาง	รวม
7	ห้องฉายภาพยนตร์	ครั้ง	0	0	0	0	0	0
		คน	0	0	0	0	0	0
8	ห้องคอมพิวเตอร์	ครั้ง	0	0	0	0	0	0
9	ห้องประชุมกลุ่มย่อย	ครั้ง	0	0	0	0	0	0
		คน	0	0	0	0	0	0
10	การใช้หนังสือภายในห้องสมุด	เล่ม	0	0	0	0	0	0
11	ค่าปรับและรายได้จากการบริการอื่นๆ	บาท	5,148	10,395	835	0	0	16,378
การใช้ทรัพยากรสารสนเทศออนไลน์								
1	Renew Online	เล่ม	1,069	1,138	302	0	0	2,509
2	Website	ครั้ง	1,796	4,237	0	0	4,822	10,855
3	Thesis Online	ครั้ง	96,659	0	0	0	0	96,659
4	ฐานข้อมูลสกอ.บอกรับ	ครั้ง	0	0	0	0	0	0
5	ฐานข้อมูลที่สำนักหอสมุดกลางบอกรับ	ครั้ง	40	0	0	0	0	40
การยืมทรัพยากรสารสนเทศ : ตามคณะ								
1	จิตรกรรมฯ	รายการ	-	-	-	-	-	33
2	สถาปัตยกรรม	รายการ	-	-	-	-	-	364
3	โบราณคดี	รายการ	-	-	-	-	-	925
4	มันชนศิลป์	รายการ	-	-	-	-	-	20
5	อักษรศาสตร์	รายการ	-	-	-	-	-	589
6	ศึกษาศาสตร์	รายการ	-	-	-	-	-	542
7	วิทยาศาสตร์	รายการ	-	-	-	-	-	85
8	เภสัชศาสตร์	รายการ	-	-	-	-	-	150
9	วิศวกรรมศาสตร์	รายการ	-	-	-	-	-	88
10	ดุริยางคศาสตร์	รายการ	-	-	-	-	-	0
11	สัตวศาสตร์ฯ	รายการ	-	-	-	-	-	15
12	วิทยาการจัดการ	รายการ	-	-	-	-	-	94
13	เทคโนโลยีสารสนเทศ	รายการ	-	-	-	-	-	100
14	บัณฑิตวิทยาลัย	รายการ	-	-	-	-	-	8
15	วิทยาลัยนานาชาติ	รายการ	-	-	-	-	-	50
16	อื่นๆ (ศูนย์/สำนัก/ร.ร.สาธิต)	รายการ	-	-	-	-	-	128
		รวม						3,191

ความรับผิดชอบในการจัดเตรียมข้อมูลส่งสถิติ

สำนักฯ

หอสมุดฯ

* สถิติจากประตูทางเข้าหอสมุดวิทยาเขตสารสนเทศเพชรบุรี จำนวน 0 คน

สถิติการบริการทางวิชาการ สำนักหอสมุดกลาง ม.ศิลปากร

ประจำเดือนเมษายน 2563

1 ประเภทผู้ใช้บริการ

0%

ผู้ใช้ภายนอก

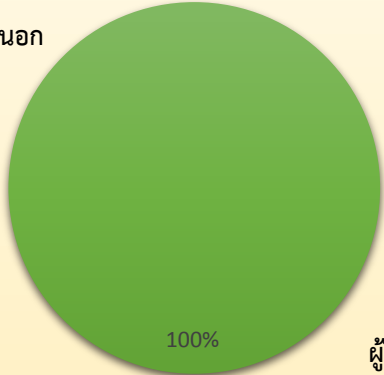

■ 1 ■ 2

ผู้ใช้ภายใน

1. ผู้ใช้ภายใน	2 / 2	ครั้ง/คน
2. ผู้ใช้ภายนอก	0 / 0	ครั้ง/คน

แบ่งตามเวลา

0%

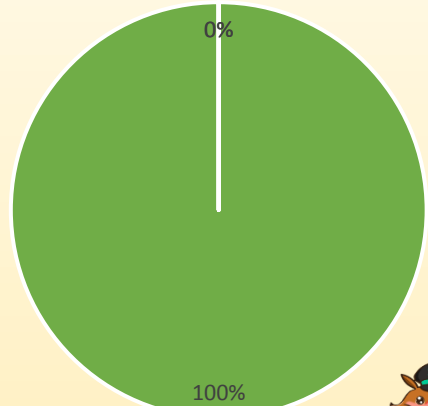

■ 1 ■ 2 ■ 3



1. ในเวลา	2 / 2	ครั้ง/คน
2. นอกเวลา จ.-ศ.	0 / 0	ครั้ง/คน
3. นอกเวลา ส.-อา.	0 / 0	ครั้ง/คน

* จำนวนคนแบ่งตามเวลาเมื่อบวกแล้วจะได้ไม่เท่ากับจำนวนคนผู้ใช้บริการภายในและภายนอกรวมกัน เนื่องจาก ใน 1 วัน คนคนหนึ่งเข้าใช้บริการทั้งในเวลาและนอกเวลา จึงถูกแบ่งไปเป็นเข้าใช้บริการในเวลา 1 คน และ นอกเวลา 1 คน

2 จำนวนผู้ใช้บริการยืมคืน



1. นศ.ป.ตรี	2,092	ครั้ง
2. นศ.ป.โท	584	ครั้ง
3. นศ.ป.เอก	128	ครั้ง
4. อาจารย์	260	ครั้ง
5. พนักงาน	117	ครั้ง
6. ลูกจ้างประจำ	0	ครั้ง
7. ลูกจ้างชั่วคราว	1	ครั้ง
8. อื่นๆ	11	ครั้ง

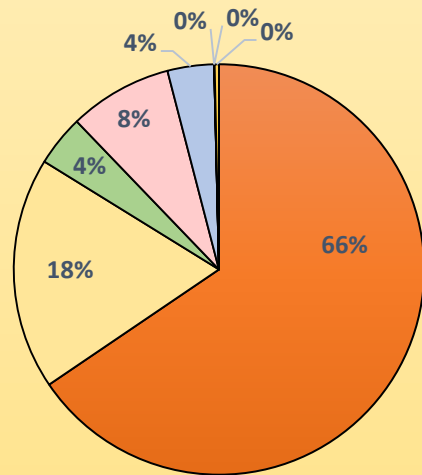

■ 1 ■ 2 ■ 3 ■ 4 ■ 5 ■ 6 ■ 7 ■ 8

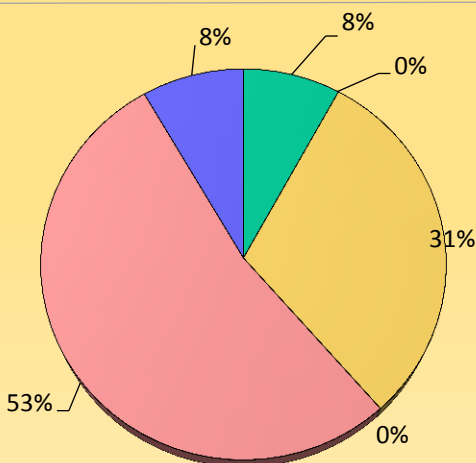

■ 1 ■ 2 ■ 3 ■ 4 ■ 5 ■ 6

3 จำนวนทรัพยากรสารสนเทศ



1. หนังสือใหม่ประจำเดือน	21/45	ชื่อ/เล่ม
2. โสตทัศนวัสดุ	0	รายการ
3. วิทยานิพนธ์	80	เล่ม
4. e-Book	0	เล่ม
5. e-Thesis	139	เล่ม
6. ฐานข้อมูลออนไลน์	22	ฐาน

สถิติการบริการทางวิชาการ สำนักหอสมุดกลาง ม.ศิลปากร

ประจำเดือนเมษายน 2563

4 การใช้บริการทรัพยากรสารสนเทศ



1. ยืมหนังสือ	4,769 เล่ม
2. คืนหนังสือ	1,557 เล่ม
3. ยืมโสตฯ	0 รายการ
4. คืนโสตฯ	0 รายการ
5. ขอยืมระหว่างวิทยาเขต	20 รายการ
6. ให้อยืมระหว่างวิทยาเขต	338 รายการ
7. ห้องฉายภาพยนตร์	0/0 ครั้ง/คน
8. ห้องคอมพิวเตอร์	0 ครั้ง
9. ห้องประชุมกลุ่มย่อย	0/0 ครั้ง/คน
10. การใช้หนังสือภายในห้องสมุด	0 เล่ม
11. ค่าปรับและรายได้จากการบริการอื่น ๆ	16,378 บาท

5 การใช้บริการทรัพยากรสารสนเทศออนไลน์



1. Renew Online	2,509 เล่ม
2. Website	10,855 ครั้ง
3. Thesis online	96,659 ครั้ง
4. ฐานข้อมูลสกอ. บอกรับ	0 ครั้ง
5. ฐานข้อมูลที่สำนักหอสมุดกลางบอกรับ	40 ครั้ง

6 การยืมทรัพยากรสารสนเทศ : ตามคณะ

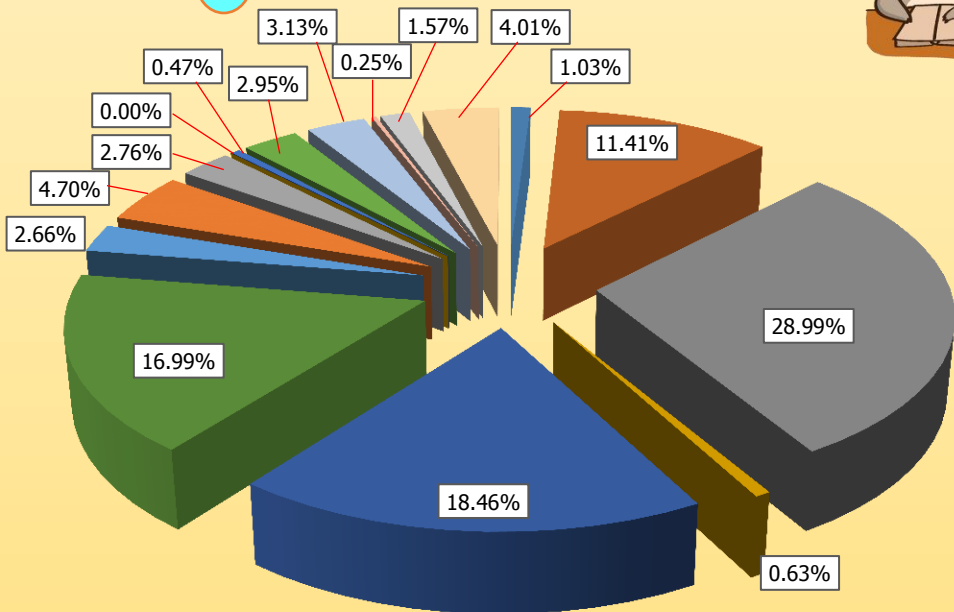

■ 1 ■ 2 ■ 3 ■ 4 ■ 5 ■ 6 ■ 7 ■ 8 ■ 9 ■ 10 ■ 11 ■ 12 ■ 13 ■ 14 ■ 15 ■ 16

1. คณะจิตรกรรมฯ	33 รายการ	9. คณะวิศวกรรมศาสตร์	88 รายการ
2. คณะสถาปัตยกรรม	364 รายการ	10. คณะดุริยางคศาสตร์	0 รายการ*
3. คณะโบราณคดี	925 รายการ*	11. คณะสัตวศาสตร์ฯ	15 รายการ
4. คณะมัณฑนศิลป์	20 รายการ	12. คณะวิทยาการจัดการ	94 รายการ
5. คณะอักษรศาสตร์	589 รายการ	13. คณะเทคโนโลยีสารสนเทศ	100 รายการ
6. คณะศึกษาศาสตร์	542 รายการ	14. บัณฑิตวิทยาลัย	8 รายการ
7. คณะวิทยาศาสตร์	85 รายการ	15. วิทยาลัยนานาชาติ	50 รายการ
8. คณะเภสัชศาสตร์	150 รายการ	16. อื่นๆ (ศูนย์, สำนักฯ, สาธิต)	128 รายการ

สถิติการบริการทางวิชาการ สำนักหอสมุดกลาง ม.ศิลปากร

ประจำเดือนเมษายน 2563



7 การยืมทรัพยากรสารสนเทศ : ตามคณะ แยกตามวิทยาเขต

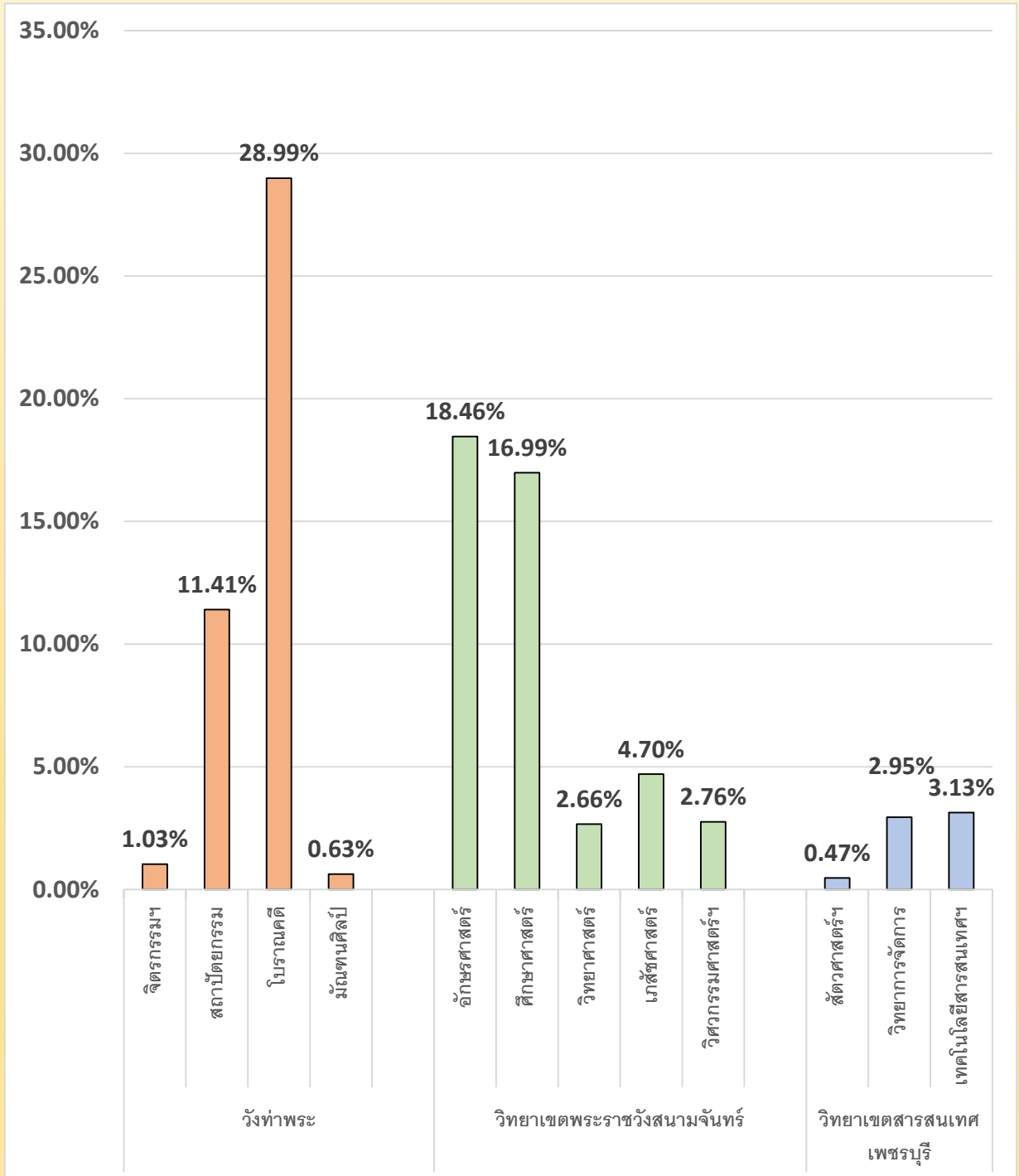

จำนวนนักศึกษา (คน) ที่เข้าใช้บริการหอสมุดมหาวิทยาลัยศิลปากร

* เทียบร้อยละจากจำนวนนักศึกษาที่ลงทะเบียนเรียนในภาคการศึกษาที่ 1/2562 - 2/2562

คณะวิชา	จำนวนนักศึกษา (คน) 2/2563	เดือนมกราคม 2563			จำนวนนักศึกษา (คน) 2/2563	เดือนกุมภาพันธ์ 2563			จำนวนนักศึกษา (คน) 2/2563	เดือนมีนาคม 2563			จำนวนนักศึกษา (คน) 2/2563	เดือนเมษายน 2563			
		ลงทะเบียน	เข้าใช้	ร้อยละเดือนมกราคม 2563		ลำดับที่	ลงทะเบียน	เข้าใช้		ร้อยละเดือนกุมภาพันธ์ 2563	ลำดับที่	ลงทะเบียน		เข้าใช้	ร้อยละเดือนมีนาคม 2563	ลำดับที่	ลงทะเบียน
วังท่าพระ																	
1	คณะจิตรกรรม ประติมากรรมและภาพพิมพ์	570	182	31.93%	10	570	169	29.65%	9	570	132	23.16%	9	570	0	0.00%	0
2	คณะสถาปัตยกรรม	473	322	68.08%	2	473	293	61.95%	3	473	164	34.67%	7	473	0	0.00%	0
3	คณะโบราณคดี	1,080	765	70.83%	1*	1,080	823	76.20%	1*	1,080	751	69.54%	1*	1,080	0	0.00%	0
4	คณะมัณฑนศิลป์	1,128	216	19.15%	13	1,128	221	19.59%	12	1,128	167	14.80%	13	1,128	0	0.00%	0
	รวม	3,251	1,485	45.68%		3,251	1,506	46.32%		3,251	1,214	37.34%		3,251	0	0.00%	
พระราชวังสนามจันทร์																	
5	คณะอักษรศาสตร์	3,045	2,045	67.16%	3	3,045	2,040	67.00%	2	3,045	1,929	63.35%	2	3,045	0	0.00%	0
6	คณะศึกษาศาสตร์	1,969	856	43.47%	7	1,969	750	38.09%	7	1,969	767	38.95%	6	1,969	0	0.00%	0
7	คณะวิทยาศาสตร์	2,265	1,493	65.92%	4	2,265	1,215	53.64%	5	2,265	1,130	49.89%	3	2,265	0	0.00%	0
8	คณะเภสัชศาสตร์	1,030	536	52.04%	6	1,030	559	54.27%	4	1,030	420	40.78%	5	1,030	0	0.00%	0
9	คณะวิศวกรรมศาสตร์และเทคโนโลยีอุตสาหกรรม	3,852	2,238	58.10%	5	3,852	1,699	44.11%	6	3,852	1,669	43.33%	4	3,852	0	0.00%	0
	รวม	12,161	7,168	58.94%		12,161	6,263	51.50%		12,161	5,915	48.64%		12,161	0	0.00%	
สารสนเทศเพชรบุรี																	
10	คณะสัตวศาสตร์และเทคโนโลยีการเกษตร	631	249	39.46%	9	631	179	28.37%	11	631	125	19.81%	11	631	0	0.00%	0
11	คณะวิทยาการจัดการ	3,502	1,403	40.06%	8	3,502	1,193	34.07%	8	3,502	934	26.67%	8	3,502	0	0.00%	0
12	คณะเทคโนโลยีสารสนเทศและการสื่อสาร	1,680	414	24.64%	12	1,680	307	18.27%	13	1,680	258	15.36%	12	1,680	0	0.00%	0
	รวม	5,813	2,066	35.54%		5,813	1,679	28.88%		5,813	1,317	22.66%		5,813	0	0.00%	
คลังชั้น																	
13	คณะดุริยางคศาสตร์	443	5	1.13%	14	443	9	2.03%	14	443	0	0.00%	14	443	0	0.00%	0
14	วิทยาลัยนานาชาติ	443	0	0.00%	15	443	0	0.00%	15	443	0	0.00%	15	443	0	0.00%	0
	รวม	886	5	0.56%		886	9	1.02%		886	0	0.00%		886	0	0.00%	
บัณฑิตวิทยาลัย																	
15	บัณฑิตวิทยาลัย	2,049	598	29.18%	11	2,049	588	28.70%	10	2,049	472	23.04%	10	2,049	0	0.00%	0
	รวม	2,049	598	29.18%		2,049	588	28.70%		2,049	472	23.04%		2,049	0	0.00%	
	รวม (ไม่รวมคลังชั้น)	23,274	11,317	48.63%		23,274	10,036	43.12%		23,274	8,918	38.32%		23,274	0	0.00%	
	รวม	24,160	11,322	46.86%		24,160	10,045	41.58%		24,160	8,918	36.91%		24,160	0	0.00%	

จำนวนนักศึกษา(คน) ที่เข้าใช้บริการหอสมุดมหาวิทยาลัยศิลปากร

— ร้อยละเดือนมกราคม 2563 — ร้อยละเดือนกุมภาพันธ์ 2563 — ร้อยละเดือนมีนาคม 2563 — ร้อยละเดือนเมษายน 2563

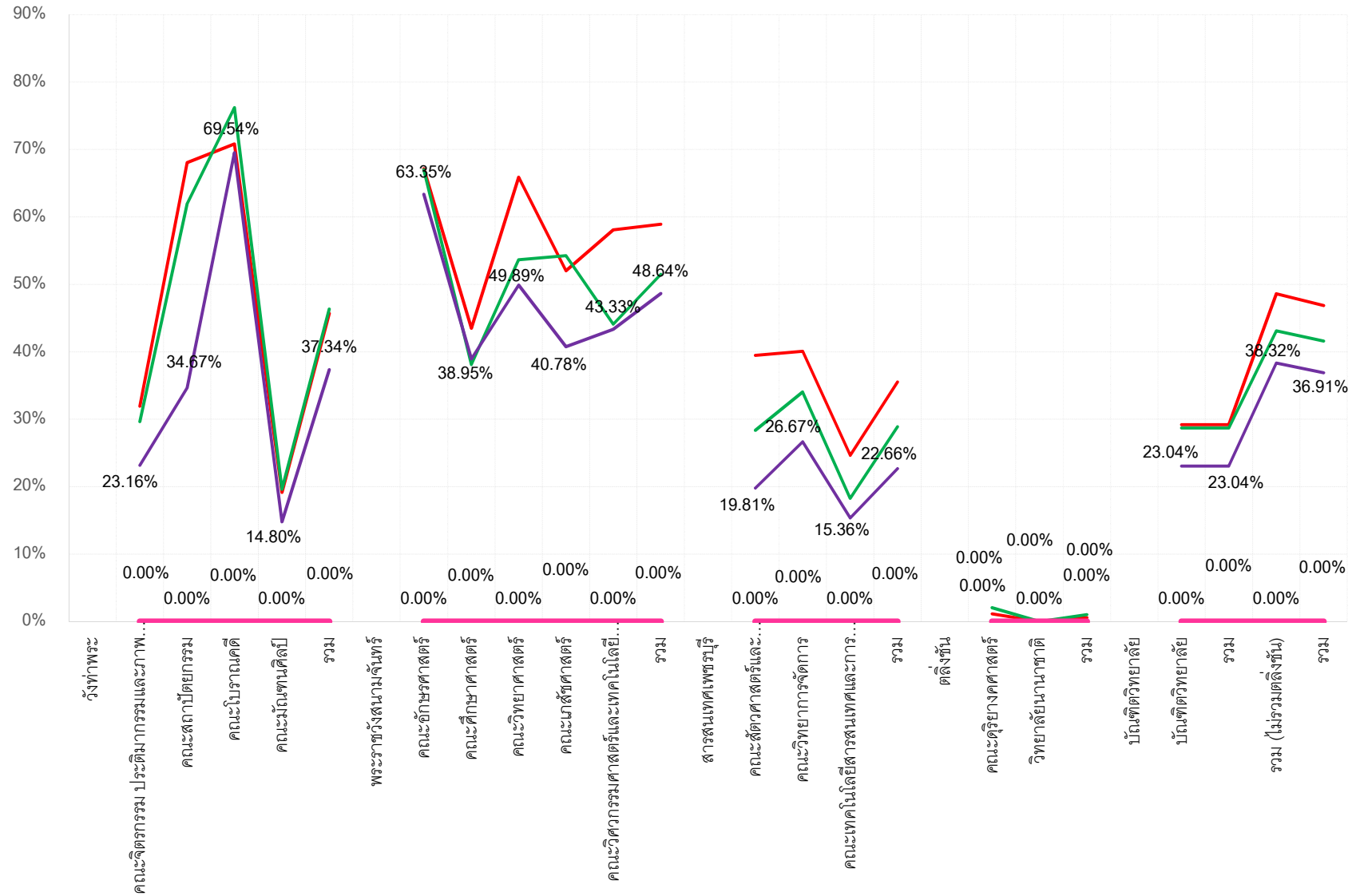

การเข้าใช้ฐานข้อมูลออนไลน์

ลำดับ	ฐานข้อมูลออนไลน์	เดือนมีนาคม 2563							เดือนเมษายน 2563							รวม (ม.ค. - ธ.ค.63)						
		Searches	Full Text Requests	Sub sessions	Queries	Citation Events	Sessions	Abstract	Searches	Full Text Requests	Sub sessions	Queries	Citation Events	Sessions	Abstract	Searches	Full Text Requests	Sub sessions	Queries	Citation Events	Sessions	Abstract
1	ACM	1,732	78												4,582	237	-	-	-	-	-	
2	IEL														9,295	1,997	-	-	-	-	-	
3	PQDT	178	382												578	1,187	-	-	-	-	-	
4	SpringerLink	1,283	749												6,128	3,456	-	-	-	-	-	
5	WoS			269	447	8									-	-	856	3,287	56	-	-	
6	ACS	1,387	679												2,839	2,483	-	-	-	-	-	
7	EM92														1,245	1,194	-	-	-	-	-	
8	Academic Search Complete	2,600	281				1,334	237							7,279	765	-	-	-	3,842	543	
9	ScienceDirect		5,335												-	25,100	-	-	-	-	-	
10	CASC	2,402	68				1,279	14							6,826	172	-	-	-	3,659	53	

* เดือนเมษายน 2563 เว็บไซต์ UniNet ไม่มีการ UpDate ข้อมูล