

สถิติการบริการทางวิชาการ

ลำดับที่	รายการ	หน่วยนับ	มีนาคม 2563					
			หอสมุดสาขา วังท่าพระ	หอสมุด พระราชวัง สนามจันทร์	หอสมุดวิทยา เขต สารสนเทศ เพชรบุรี	หอจดหมายเหตุ เหตุ ฯ	สำนัก หอสมุดกลาง	รวม
	จำนวนผู้ใช้บริการ (รวม 1+2)	ครั้ง	3,795	25,242	2,318	5	0	31,360
	(เป็นภาพรวม ไม่ได้แยกช่วงเวลา)	คน	2,848	19,069	2,265	5	0	24,187
1	ผู้ใช้อยู่ใน	ครั้ง	3,753	24,548	2,318	5	0	30,624
		คน	2,825	18,522	2,265	5	0	23,617
2	ผู้ใช้อยู่นอก	ครั้ง	42	694	0	0	0	736
		คน	23	547	0	0	0	570
3	ในเวลา	ครั้ง	3,258	16,231	1,573	0	0	21,062
		คน	2,528	12,975	1,492	0	0	16,995
4	นอกเวลาจันทร์ – ศุกร์	ครั้ง	537	4,712	404	0	0	5,653
		คน	499	4,246	389	0	0	5,134
5	นอกเวลาเสาร์ - อาทิตย์	ครั้ง	0	4,299	341	0	0	4,640
		คน	0	3,358	327	0	0	3,685
	จำนวนผู้ใช้บริการยืมคืน : ตามประเภทผู้ใช้* (รวม)							
1	นศ. ป.ตรี	ครั้ง	3,749	3,733	627	0	0	8,109
2	นศ. ป.โท	ครั้ง	621	698	27	0	0	1,346
3	นศ. ป.เอก	ครั้ง	204	247	0	0	0	451
4	อาจารย์	ครั้ง	120	147	49	1	0	317
5	พนักงาน	ครั้ง	45	141	66	4	0	256
6	ลูกจ้างประจำ	ครั้ง	0	6	0	0	0	6
7	ลูกจ้างชั่วคราว	ครั้ง	1	0	0	0	0	1
8	อื่นๆ	ครั้ง	1	37	0	0	0	38
	จำนวนทรัพยากรสารสนเทศ							
1	หนังสือใหม่ประจำเดือน	ชื่อ	287	370	0	5	0	662
		เล่ม	311	383	0	25	0	719
2	ใส่ดัดค้นวัสดุ	รายการ	0	0	0	5	0	5
3	วิทยานิพนธ์	เล่ม	254	0	0	0	0	254
4	e-book	เล่ม	0	0	0	0	0	0
5	e-Thesis	เล่ม	81	0	0	0	0	81
6	ฐานข้อมูลออนไลน์ (นับเฉพาะ สกอ. และหอสมุดฯ บอกรับ)	ฐาน	0	0	0	0	22	22
	การใช้บริการทรัพยากรสารสนเทศ							
1	ยืมหนังสือ	เล่ม	6,135	5,569	1,272	11	0	12,987
2	คืนหนังสือ	เล่ม	3,103	5,899	1,094	11	0	10,107

ลำดับที่	รายการ	หน่วยนับ	มีนาคม 2563					
			หอสมุดสาขา วังท่าพระ	หอสมุด พระราชวัง สนามจันทร์	หอสมุดวิทยา เขต สารสนเทศ เพชรบุรี	ห้องจดหมาย เหตุ ๆ	สำนัก หอสมุดกลาง	รวม
3	ยืมโสตฯ	รายการ	0	64	21	10	0	95
4	คืนโสตฯ	รายการ	0	66	17	10	0	93
5	ขอยืมระหว่างวิทยาเขต	รายการ	96	167	15	0	0	278
6	ให้ยืมระหว่างวิทยาเขต	รายการ	43	189	46	0	0	278
7	ห้องฉายภาพยนตร์	ครั้ง	0	160	0	0	0	160
		คน	0	868	0	0	0	868
8	ห้องคอมพิวเตอร์	ครั้ง	234	1,165	225	0	0	1,624
9	ห้องประชุมกลุ่มย่อย	ครั้ง	0	488	165	0	0	653
		คน	0	2,122	941	0	0	3,063
10	การใช้หนังสือภายในห้องสมุด	เล่ม	3,267	2,052	311	0	0	5,630
11	ค่าปรับและรายได้จากการบริการอื่นๆ	บาท	17,541	36,775	4,324	0	0	58,640
การใช้ทรัพยากรสารสนเทศออนไลน์								
1	Renew Online	เล่ม	110	3,910	363	0	0	4,383
2	Website	ครั้ง	3,463	8,377	0	0	7,376	19,216
3	Thesis Online	ครั้ง	9,043	0	0	0	0	9,043
4	ฐานข้อมูลสกอ.บอกรับ	ครั้ง	0	0	0	0	0	0
5	ฐานข้อมูลที่สำนักหอสมุดกลางบอกรับ	ครั้ง	16	0	0	0	0	16
การยืมทรัพยากรสารสนเทศ : ตามคณะ								
1	จิตรกรรมฯ	รายการ	-	-	-	-	-	374
2	สถาปัตยกรรม	รายการ	-	-	-	-	-	299
3	โบราณคดี	รายการ	-	-	-	-	-	3,813
4	มันชนศิลป์	รายการ	-	-	-	-	-	229
5	อักษรศาสตร์	รายการ	-	-	-	-	-	2,429
6	ศึกษาศาสตร์	รายการ	-	-	-	-	-	1,376
7	วิทยาศาสตร์	รายการ	-	-	-	-	-	388
8	เภสัชศาสตร์	รายการ	-	-	-	-	-	137
9	วิศวกรรมศาสตร์	รายการ	-	-	-	-	-	491
10	ดุริยางคศาสตร์	รายการ	-	-	-	-	-	0
11	สัตวศาสตร์ฯ	รายการ	-	-	-	-	-	103
12	วิทยาการจัดการ	รายการ	-	-	-	-	-	580
13	เทคโนโลยีสารสนเทศ	รายการ	-	-	-	-	-	62
14	บัณฑิตวิทยาลัย	รายการ	-	-	-	-	-	13
15	วิทยาลัยนานาชาติ	รายการ	-	-	-	-	-	24
16	อื่นๆ (ศูนย์/สำนัก/ร.ร.สาธิต)	รายการ	-	-	-	-	-	201
		รวม						10,519

ความรับผิดชอบในการจัดเตรียมข้อมูลส่งสถิติ

สำนักฯ

หอสมุดฯ

* สถิติจากประตูทางเข้าหอสมุดวิทยาเขตสารสนเทศเพชรบุรี จำนวน 11,661 คน

สถิติการบริการทางวิชาการ สำนักหอสมุดกลาง ม.ศิลปากร

ประจำเดือนมีนาคม 2563

1 ประเภทผู้ใช้บริการ

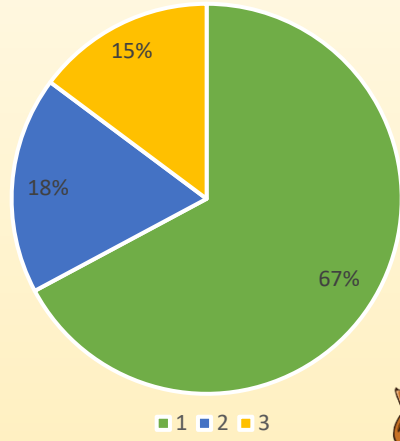
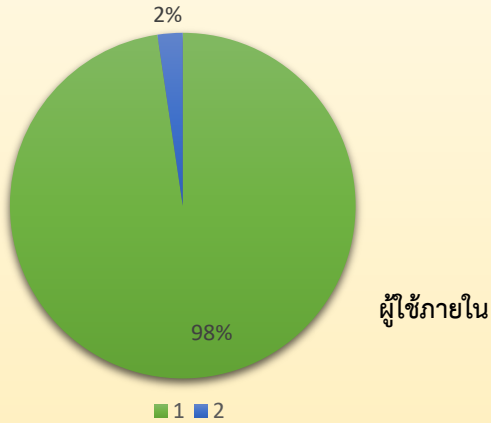

1. ผู้ใช้ภายใน	30,624 / 23,617	ครั้ง/คน
2. ผู้ใช้อย่างนอก	736 / 570	ครั้ง/คน

1. ในเวลา	21,062 / 16,995	ครั้ง/คน
2. นอกเวลา จ.-ศ.	5,653 / 5,134	ครั้ง/คน
3. นอกเวลา ส.-อา.	4,640 / 3,685	ครั้ง/คน

* จำนวนคนแบ่งตามเวลาเมื่อบวกแล้วจะได้ไม่เท่ากับจำนวนคนผู้ใช้บริการภายในและภายนอกรวมกัน เนื่องจาก ใน 1 วัน คนคนหนึ่งเข้าใช้บริการทั้งในเวลาและนอกเวลา จึงถูกแบ่งไปเป็นเข้าใช้บริการในเวลา 1 คน และ นอกเวลา 1 คน

2 จำนวนผู้ใช้บริการยืมคืน



1. นศ.ป.ตรี	8,109	ครั้ง
2. นศ.ป.โท	1,346	ครั้ง
3. นศ.ป.เอก	451	ครั้ง
4. อาจารย์	316	ครั้ง
5. พนักงาน	252	ครั้ง
6. ลูกจ้างประจำ	6	ครั้ง
7. ลูกจ้างชั่วคราว	1	ครั้ง
8. อื่นๆ	38	ครั้ง

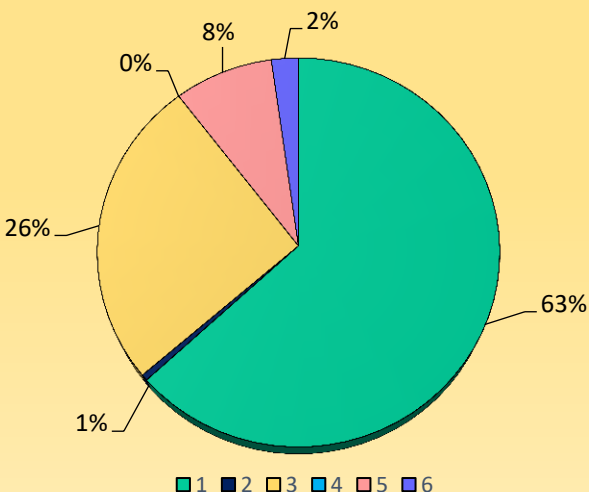
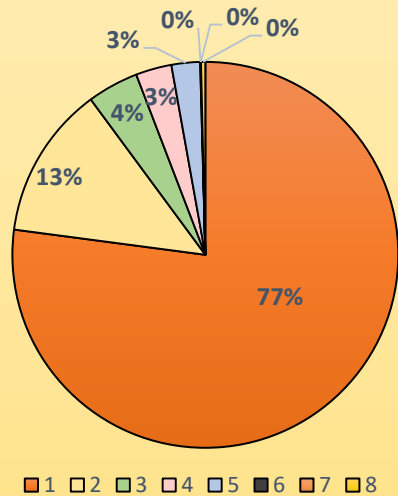

3 จำนวนทรัพยากรสารสนเทศ



1. หนังสือใหม่ประจำเดือน	622/719	ชื่อ/เล่ม
2. สต็อคต้นวัสดุ	5	รายการ
3. วิทยานิพนธ์	254	เล่ม
4. e-Book	0	เล่ม
5. e-Thesis	81	เล่ม
6. ฐานข้อมูลออนไลน์	22	ฐาน

สถิติการบริการทางวิชาการ สำนักหอสมุดกลาง ม.ศิลปากร

ประจำเดือนมีนาคม 2563

4 การใช้บริการทรัพยากรสารสนเทศ



1. ยืมหนังสือ	12,987 เล่ม
2. คืนหนังสือ	10,107 เล่ม
3. ยืมโสตฯ	95 รายการ
4. คืนโสตฯ	93 รายการ
5. ขอยืมระหว่างวิทยาเขต	278 รายการ
6. ให้อยืมระหว่างวิทยาเขต	278 รายการ
7. ห้องฉายภาพยนตร์	160/868 ครั้ง/คน
8. ห้องคอมพิวเตอร์	1,624 ครั้ง
9. ห้องประชุมกลุ่มย่อย	653/3,063 ครั้ง/คน
10. การใช้หนังสือภายในห้องสมุด	5,630 เล่ม
11. ค่าปรับและรายได้จากการบริการอื่น ๆ	58,640 บาท

5 การใช้บริการทรัพยากรสารสนเทศออนไลน์



1. Renew Online	4,383 เล่ม
2. Website	19,216 ครั้ง
3. Thesis online	9,043 ครั้ง
4. ฐานข้อมูลสกอ. บอกรับ	0 ครั้ง
5. ฐานข้อมูลที่สำนักหอสมุดกลางบอกรับ	16 ครั้ง

6 การยืมทรัพยากรสารสนเทศ : ตามคณะ

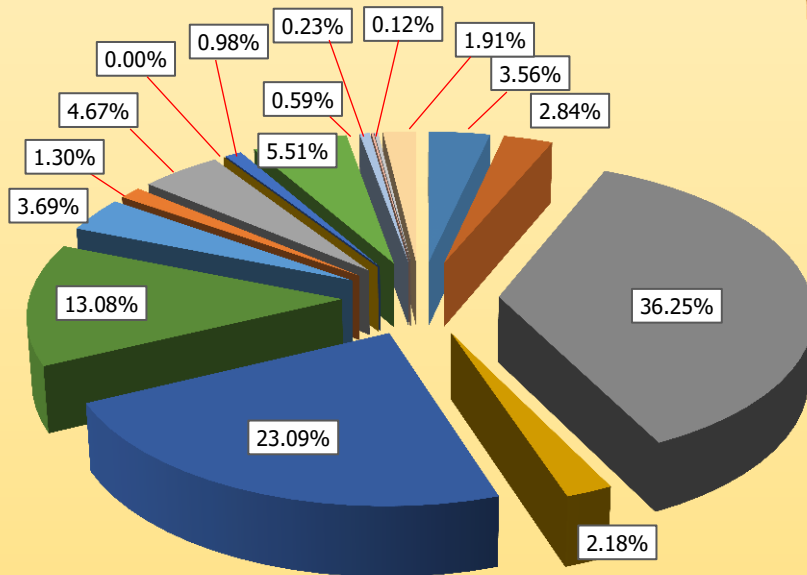

■ 1 ■ 2 ■ 3 ■ 4 ■ 5 ■ 6 ■ 7 ■ 8 ■ 9 ■ 10 ■ 11 ■ 12 ■ 13 ■ 14 ■ 15 ■ 16

1. คณะจิตรกรรมฯ	374 รายการ	9. คณะวิศวกรรมศาสตร์	491 รายการ
2. คณะสถาปัตยกรรม	299 รายการ	10. คณะดุริยางคศาสตร์	0 รายการ*
3. คณะโบราณคดี	3,813 รายการ*	11. คณะสัตวศาสตร์ฯ	103 รายการ
4. คณะมัณฑนศิลป์	229 รายการ	12. คณะวิทยาการจัดการ	580 รายการ
5. คณะอักษรศาสตร์	2,429 รายการ	13. คณะเทคโนโลยีสารสนเทศ	62 รายการ
6. คณะศึกษาศาสตร์	1,376 รายการ	14. บัณฑิตวิทยาลัย	13 รายการ
7. คณะวิทยาศาสตร์	388 รายการ	15. วิทยาลัยนานาชาติ	24 รายการ
8. คณะเภสัชศาสตร์	137 รายการ	16. อื่นๆ (ศูนย์, สำนักฯ, สาธิต)	201 รายการ

สถิติการบริการทางวิชาการ สำนักหอสมุดกลาง ม.ศิลปากร

ประจำเดือนมีนาคม 2563



7 การยืมทรัพยากรสารสนเทศ : ตามคณะ แยกตามวิทยาเขต

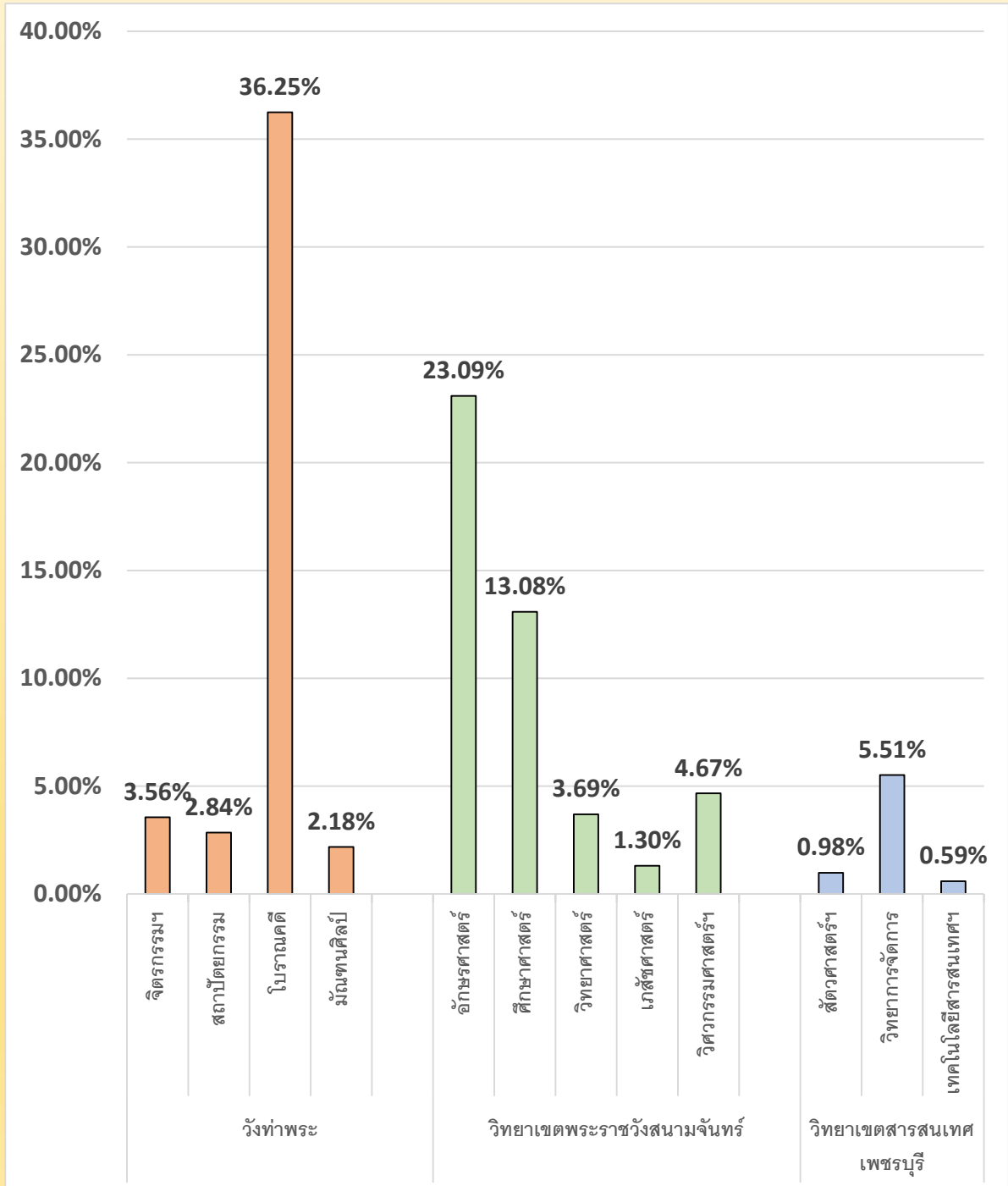

จำนวนนักศึกษา (คน) ที่เข้าใช้บริการหอสมุดมหาวิทยาลัยศิลปากร

* เทียบร้อยละจากจำนวนนักศึกษาที่ลงทะเบียนเรียนในภาคการศึกษาที่ 1/2562 - 2/2562

คณะวิชา	จำนวนนักศึกษา (คน) 2/2562	เดือนธันวาคม 2562			จำนวน นักศึกษา (คน) 2/2563	เดือนมกราคม 2563			จำนวน นักศึกษา (คน) 2/2563	เดือนกุมภาพันธ์ 2563			จำนวน นักศึกษา (คน) 2/2563	เดือนมีนาคม 2563			
		ลงทะเบียน	เข้าใช้	ร้อยละเดือนธันวาคม 2562		ลำดับที่	ลงทะเบียน	เข้าใช้		ร้อยละเดือนมกราคม 2563	ลำดับที่	ลงทะเบียน		เข้าใช้	ร้อยละเดือนกุมภาพันธ์ 2563	ลำดับที่	ลงทะเบียน
วังท่าพระ																	
1	คณะจิตรกรรม ประติมากรรมและภาพพิมพ์	570	147	25.79%	10	570	182	31.93%	10	570	169	29.65%	9	570	132	23.16%	9
2	คณะสถาปัตยกรรม	473	242	51.16%	3	473	322	68.08%	2	473	293	61.95%	3	473	164	34.67%	7
3	คณะโบราณคดี	1,080	532	49.26%	5	1,080	765	70.83%	1*	1,080	823	76.20%	1*	1,080	751	69.54%	1*
4	คณะมัณฑนศิลป์	1,128	193	17.11%	13	1,128	216	19.15%	13	1,128	221	19.59%	12	1,128	167	14.80%	13
	รวม	3,251	1,114	34.27%		3,251	1,485	45.68%		3,251	1,506	46.32%		3,251	1,214	37.34%	
พระราชวังสนามจันทร์																	
5	คณะอักษรศาสตร์	3,045	1,557	51.13%	4	3,045	2,045	67.16%	3	3,045	2,040	67.00%	2	3,045	1,929	63.35%	2
6	คณะศึกษาศาสตร์	1,969	633	32.15%	9	1,969	856	43.47%	7	1,969	750	38.09%	7	1,969	767	38.95%	6
7	คณะวิทยาศาสตร์	2,265	1,195	52.76%	2	2,265	1,493	65.92%	4	2,265	1,215	53.64%	5	2,265	1,130	49.89%	3
8	คณะเภสัชศาสตร์	1,030	547	53.11%	1*	1,030	536	52.04%	6	1,030	559	54.27%	4	1,030	420	40.78%	5
9	คณะวิศวกรรมศาสตร์และเทคโนโลยีอุตสาหกรรม	3,852	1,606	41.69%	6	3,852	2,238	58.10%	5	3,852	1,699	44.11%	6	3,852	1,669	43.33%	4
	รวม	12,161	5,538	45.54%		12,161	7,168	58.94%		12,161	6,263	51.50%		12,161	5,915	48.64%	
สารสนเทศเพชรบุรี																	
10	คณะสัตวศาสตร์และเทคโนโลยีการเกษตร	631	217	34.39%	7	631	249	39.46%	9	631	179	28.37%	11	631	125	19.81%	11
11	คณะวิทยาการจัดการ	3,502	1,171	33.44%	8	3,502	1,403	40.06%	8	3,502	1,193	34.07%	8	3,502	934	26.67%	8
12	คณะเทคโนโลยีสารสนเทศและการสื่อสาร	1,680	325	19.35%	12	1,680	414	24.64%	12	1,680	307	18.27%	13	1,680	258	15.36%	12
	รวม	5,813	1,713	29.47%		5,813	2,066	35.54%		5,813	1,679	28.88%		5,813	1,317	22.66%	
คลังชั้น																	
13	คณะดุริยางคศาสตร์	443	0	0.00%	15	443	5	1.13%	14	443	9	2.03%	14	443	0	0.00%	14
14	วิทยาลัยนานาชาติ	443	7	1.58%	14	443	0	0.00%	15	443	0	0.00%	15	443	0	0.00%	15
	รวม	886	7	0.79%		886	5	0.56%		886	9	1.02%		886	0	0.00%	
บัณฑิตวิทยาลัย																	
15	บัณฑิตวิทยาลัย	2,049	498	24.30%	11	2,049	598	29.18%	11	2,049	588	28.70%	10	2,049	472	23.04%	10
	รวม	2,049	498	24.30%		2,049	598	29.18%		2,049	588	28.70%		2,049	472	23.04%	
	รวม (ไม่รวมคลังชั้น)	23,274	8,863	38.08%		23,274	11,317	48.63%		23,274	10,036	43.12%		23,274	8,918	38.32%	
	รวม	24,160	8,870	36.71%		24,160	11,322	46.86%		24,160	10,045	41.58%		24,160	8,918	36.91%	

ภาคการศึกษา 2/2562 2 ธันวาคม 2562 - 5 เมษายน 2563

จำนวนนักศึกษา(คน) ที่เข้าใช้บริการหอสมุดมหาวิทยาลัยศิลปากร

— ร้อยละเดือนธันวาคม 2562 — ร้อยละเดือนมกราคม 2563 — ร้อยละเดือนกุมภาพันธ์ 2563 — ร้อยละเดือนมีนาคม 2563

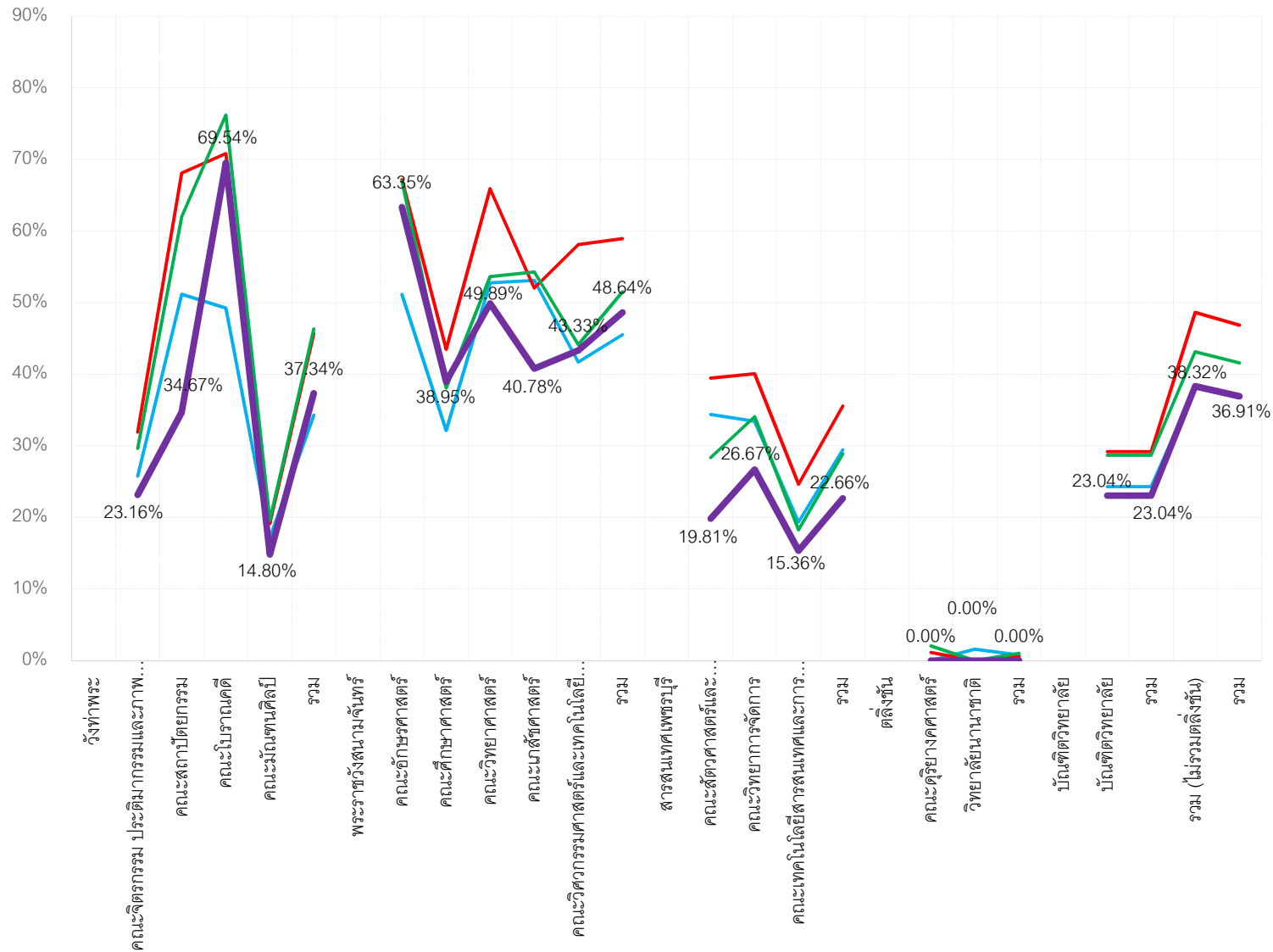

การเข้าใช้ฐานข้อมูลออนไลน์

ลำดับ	ฐานข้อมูลออนไลน์	เดือนกุมภาพันธ์ 2563							เดือนมีนาคม 2563							รวม (ม.ค. - ธ.ค.63)						
		Searches	Full Text Requests	Sub sessions	Queries	Citation Events	Sessions	Abstract	Searches	Full Text Requests	Sub sessions	Queries	Citation Events	Sessions	Abstract	Searches	Full Text Requests	Sub sessions	Queries	Citation Events	Sessions	Abstract
1	ACM	2,241	116												2,850	159	-	-	-	-	-	-
2	IEL	3,182	646												9,295	1,997	-	-	-	-	-	-
3	PQDT	147	318												400	805	-	-	-	-	-	-
4	SpringerLink	1,990	1,111												4,845	2,707	-	-	-	-	-	-
5	WoS			133	416	29									-	-	587	2,840	48	-	-	-
6	ACS	585	859												1,452	1,804	-	-	-	-	-	-
7	EM92	914	839												1,245	1,194	-	-	-	-	-	-
8	Academic Search Complete	2,128	220				1,123	101	2,600	281				1,334	237	7,279	765	-	-	-	3,842	543
9	ScienceDirect		7,084												-	19,765	-	-	-	-	-	-
10	CASC	1,960	48				1,054	9	2,402	68				1,279	14	6,826	172	-	-	-	3,659	53