

สถิติการบริการทางวิชาการ

ลำดับที่	รายการ	หน่วยนับ	กุมภาพันธ์ 2563					รวม
			หอสมุดสาขา วังท่าพระ	หอสมุด พระราชวัง สนามจันทร์	หอสมุดวิทยาเขต สารสนเทศ เพชรบุรี	หอจดหมายเหตุ ฯ	สำนัก หอสมุดกลาง	
	จำนวนผู้ใช้บริการ (รวม 1+2)	ครั้ง	6,139	33,808	3,392	13	0	43,352
	(เป็นภาพรวม ไม่ได้แยกช่วงเวลา)	คน	4,631	25,471	3,245	13	0	33,360
1	ผู้ใช้ภายใน	ครั้ง	6,061	32,431	3,392	13	0	41,897
		คน	4,580	24,406	3,245	13	0	32,244
2	ผู้ใช้ภายนอก	ครั้ง	78	1,377	0	0	0	1,455
		คน	51	1,065	0	0	0	1,116
3	ในเวลา	ครั้ง	5,278	21,108	2,524	0	0	28,910
		คน	4,137	16,734	2,372	0	0	23,243
4	นอกเวลาจันทร์ – ศุกร์	ครั้ง	861	7,025	534	0	0	8,420
		คน	755	6,234	509	0	0	7,498
5	นอกเวลาเสาร์ - อาทิตย์	ครั้ง	0	5,675	334	0	0	6,009
		คน	0	4,475	322	0	0	4,797
	จำนวนผู้ใช้บริการยืมคืน : ตามประเภทผู้ใช้* (รวม)							
1	นศ. ป.ตรี	ครั้ง	3,449	4,288	955	12	0	8,704
2	นศ. ป.โท	ครั้ง	713	879	22	0	0	1,614
3	นศ. ป.เอก	ครั้ง	282	342	5	0	0	629
4	อาจารย์	ครั้ง	150	291	76	0	0	517
5	พนักงาน	ครั้ง	60	170	86	1	0	317
6	ลูกจ้างประจำ	ครั้ง	0	16	0	0	0	16
7	ลูกจ้างชั่วคราว	ครั้ง	0	0	0	0	0	0
8	อื่นๆ	ครั้ง	1	116	0	0	0	117
	จำนวนทรัพยากรสารสนเทศ							
1	หนังสือใหม่ประจำเดือน	ชื่อ	185	338	104	48	0	675
		เล่ม	224	383	113	67	0	787
2	โสตทัศนวัสดุ	รายการ	0	0	0	13	0	13
3	วิทยานิพนธ์	เล่ม	57	0	0	0	0	57
4	e-book	เล่ม	2	0	0	0	0	2
5	e-Thesis	เล่ม	39	0	0	0	0	39
6	ฐานข้อมูลออนไลน์ (นับเฉพาะของ สกอ. และหอสมุดฯ บอกรับ)	ฐาน	0	0	0	0	22	22
	การใช้บริการทรัพยากรสารสนเทศ							
1	ยืมหนังสือ	เล่ม	4,721	7,935	1,742	46	0	14,444
2	คืนหนังสือ	เล่ม	3,776	7,669	1,284	46	0	12,775
3	ยืมโสตฯ	รายการ	0	83	44	40	0	167
4	คืนโสตฯ	รายการ	0	97	40	40	0	177
5	ขอยืมระหว่างวิทยาเขต	รายการ	216	156	23	0	0	395
6	ให้ยืมระหว่างวิทยาเขต	รายการ	106	194	92	0	0	392
7	ห้องฉายภาพยนตร์	ครั้ง	0	324	15	0	0	339
		คน	0	1,176	126	0	0	1,302

ลำดับที่	รายการ	หน่วยนับ	กุมภาพันธ์ 2563					
			หอสมุดสาขา วังท่าพระ	หอสมุด พระราชวัง สนามจันทร์	หอสมุดวิทยาเขต สารสนเทศ เพชรบุรี	หอจดหมายเหตุ ฯ	สำนัก หอสมุดกลาง	รวม
8	ห้องคอมพิวเตอร์	ครั้ง	423	1,355	211	0	0	1,989
9	ห้องประชุมกลุ่มย่อย	ครั้ง	0	331	95	0	0	426
		คน	0	1,475	445	0	0	1,920
10	การใช้หนังสือภายในห้องสมุด	เล่ม	2,131	3,842	311	0	0	6,284
11	ค่าปรับและรายได้จากการบริการอื่นๆ	บาท	28,301	56,336	3,959	0	0	88,596
การใช้ทรัพยากรสารสนเทศออนไลน์								
1	Renew Online	เล่ม	2,543	3,404	350	0	0	6,297
2	Website	ครั้ง	2,081	7,617	0	0	6,991	16,689
3	Thesis Online	ครั้ง	7,333	0	0	0	0	7,333
4	ฐานข้อมูลสกอ.บอกรับ	ครั้ง	0	0	0	0	0	0
5	ฐานข้อมูลที่สำนักหอสมุดกลางบอกรับ	ครั้ง	20	0	0	0	0	20
การยืมทรัพยากรสารสนเทศ : ตามคณะ								
1	จิตรกรรมฯ	รายการ	-	-	-	-	-	536
2	สถาปัตยกรรม	รายการ	-	-	-	-	-	601
3	โบราณคดี	รายการ	-	-	-	-	-	3,125
4	มรดกศิลป์	รายการ	-	-	-	-	-	318
5	อักษรศาสตร์	รายการ	-	-	-	-	-	2,721
6	ศึกษาศาสตร์	รายการ	-	-	-	-	-	1,768
7	วิทยาศาสตร์	รายการ	-	-	-	-	-	456
8	เภสัชศาสตร์	รายการ	-	-	-	-	-	191
9	วิศวกรรมศาสตร์	รายการ	-	-	-	-	-	604
10	ดุริยางคศาสตร์	รายการ	-	-	-	-	-	2
11	สัตวศาสตร์ฯ	รายการ	-	-	-	-	-	196
12	วิทยาการจัดการ	รายการ	-	-	-	-	-	725
13	เทคโนโลยีสารสนเทศ	รายการ	-	-	-	-	-	199
14	บัณฑิตวิทยาลัย	รายการ	-	-	-	-	-	64
15	วิทยาลัยนานาชาติ	รายการ	-	-	-	-	-	0
16	อื่นๆ (ศูนย์/สำนัก/ร.ร.สาธิต)	รายการ	-	-	-	-	-	395
		รวม						11,901

ความรับผิดชอบในการจัดเตรียมข้อมูลส่งสถิติ

สำนักฯ

หอสมุดฯ

* สถิติจากประตูทางเข้าหอสมุดวิทยาเขตสารสนเทศเพชรบุรี จำนวน 12,041 คน

สถิติการบริการทางวิชาการ สำนักหอสมุดกลาง ม.ศิลปากร

ประจำเดือนกุมภาพันธ์ 2563

1 ประเภทผู้ใช้บริการ

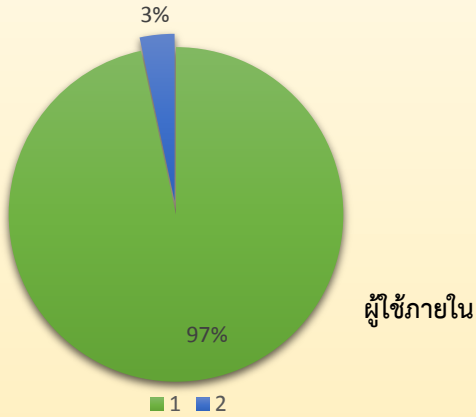

แบ่งตามเวลา

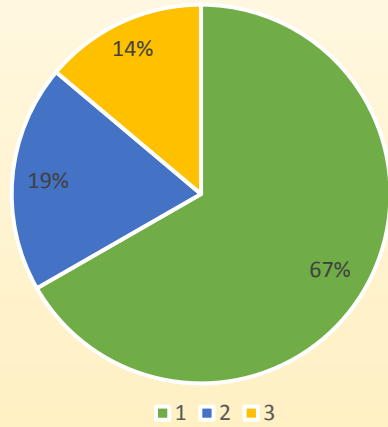

1. ผู้ใช้ภายใน	41,897 / 32,244	ครั้ง/คน
2. ผู้ใช้ภายนอก	1,455 / 1,116	ครั้ง/คน

1. ในเวลา	28,910 / 23,243	ครั้ง/คน
2. นอกเวลา จ.-ศ.	8,420 / 7,498	ครั้ง/คน
3. นอกเวลา ส.-อา.	6,009 / 4,797	ครั้ง/คน

* จำนวนคนแบ่งตามเวลาเมื่อบวกแล้วจะได้ไม่เท่ากับจำนวนคนผู้ใช้บริการภายในและภายนอกรวมกัน เนื่องจาก ใน 1 วัน คนคนหนึ่งเข้าใช้บริการทั้งในเวลาและนอกเวลา จึงถูกแบ่งไปเป็นเข้าใช้บริการในเวลา 1 คน และ นอกเวลา 1 คน

2 จำนวนผู้ใช้บริการยืมคืน



1. นศ.ป.ตรี	8,740	ครั้ง
2. นศ.ป.โท	1,614	ครั้ง
3. นศ.ป.เอก	629	ครั้ง
4. อาจารย์	517	ครั้ง
5. พนักงาน	317	ครั้ง
6. ลูกจ้างประจำ	16	ครั้ง
7. ลูกจ้างชั่วคราว	0	ครั้ง
8. อื่นๆ	117	ครั้ง

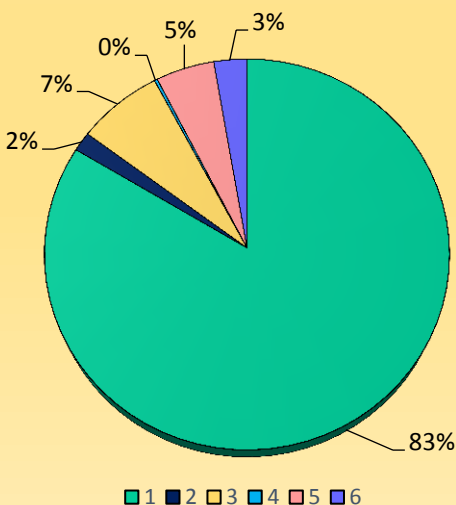
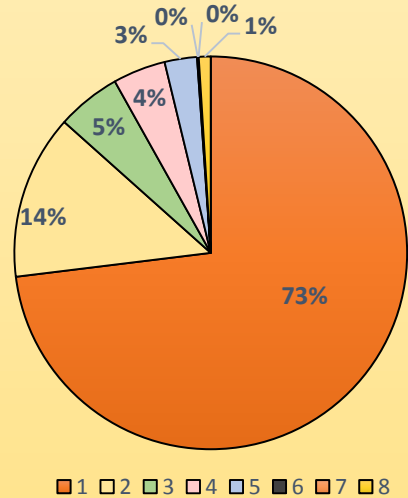

3 จำนวนทรัพยากรสารสนเทศ



1. หนังสือใหม่ประจำเดือน	675/787	ชื่อ/เล่ม
2. โสตทัศนวัสดุ	13	รายการ
3. วิทยานิพนธ์	57	เล่ม
4. e-Book	2	เล่ม
5. e-Thesis	39	เล่ม
6. ฐานข้อมูลออนไลน์	22	ฐาน

สถิติการบริการทางวิชาการ สำนักหอสมุดกลาง ม.ศิลปากร

ประจำเดือนกุมภาพันธ์ 2563

4 การใช้บริการทรัพยากรสารสนเทศ



1. ยืมหนังสือ	14,444 เล่ม
2. คืนหนังสือ	12,775 เล่ม
3. ยืมโสตฯ	167 รายการ
4. คืนโสตฯ	177 รายการ
5. ขอยืมระหว่างวิทยาเขต	395 รายการ
6. ให้อยืมระหว่างวิทยาเขต	392 รายการ
7. ห้องฉายภาพยนตร์	339/1,302 ครั้ง/คน
8. ห้องคอมพิวเตอร์	1,989 ครั้ง
9. ห้องประชุมกลุ่มย่อย	426/1,920 ครั้ง/คน
10. การใช้หนังสือภายในห้องสมุด	6,284 เล่ม
11. ค่าปรับและรายได้จากการบริการอื่น ๆ	88,596 บาท

5 การใช้บริการทรัพยากรสารสนเทศออนไลน์



1. Renew Online	6,297 เล่ม
2. Website	16,689 ครั้ง
3. Thesis online	7,333 ครั้ง
4. ฐานข้อมูลสกอ. บอกรับ	0 ครั้ง
5. ฐานข้อมูลที่สำนักหอสมุดกลางบอกรับ	20 ครั้ง

6 การยืมทรัพยากรสารสนเทศ : ตามคณะ

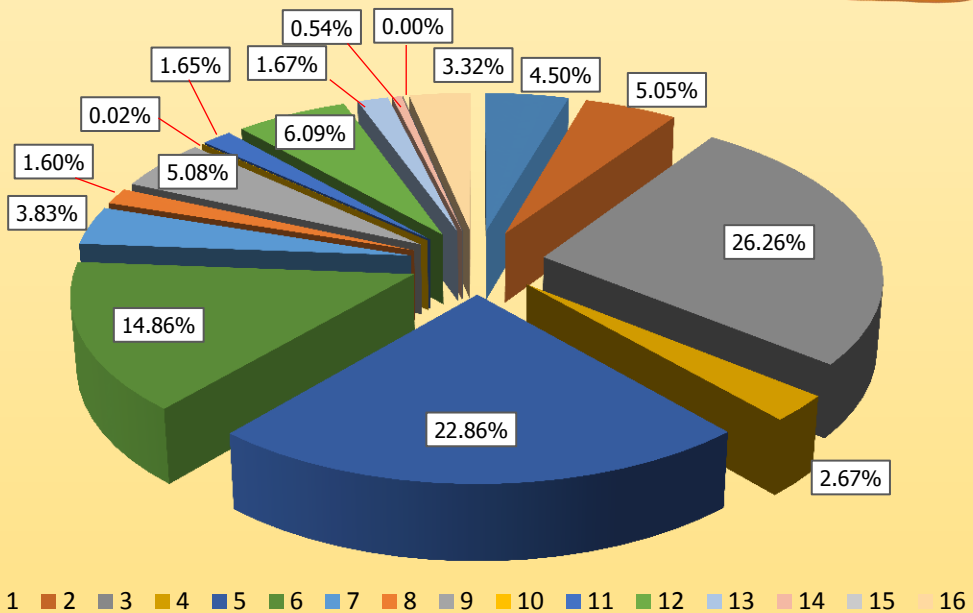

1. คณะจิตรกรรมฯ	536 รายการ	9. คณะวิศวกรรมศาสตร์	604 รายการ
2. คณะสถาปัตยกรรม	601 รายการ	10. คณะดุริยางคศาสตร์	2 รายการ
3. คณะโบราณคดี	3,125 รายการ*	11. คณะสัตวศาสตร์ฯ	196 รายการ
4. คณะมัณฑนศิลป์	318 รายการ	12. คณะวิทยาการจัดการ	725 รายการ
5. คณะอักษรศาสตร์	2,721 รายการ	13. คณะเทคโนโลยีสารสนเทศ	199 รายการ
6. คณะศึกษาศาสตร์	1,768 รายการ	14. บัณฑิตวิทยาลัย	64 รายการ
7. คณะวิทยาศาสตร์	456 รายการ	15. วิทยาลัยนานาชาติ	0 รายการ*
8. คณะเภสัชศาสตร์	191 รายการ	16. อื่นๆ (ศูนย์, สำนักฯ, สาธิต)	395 รายการ

สถิติการบริการทางวิชาการ สำนักหอสมุดกลาง ม.ศิลปากร

ประจำเดือนกุมภาพันธ์ 2563



7 การยืมทรัพยากรสารสนเทศ : ตามคณะ แยกตามวิทยาเขต

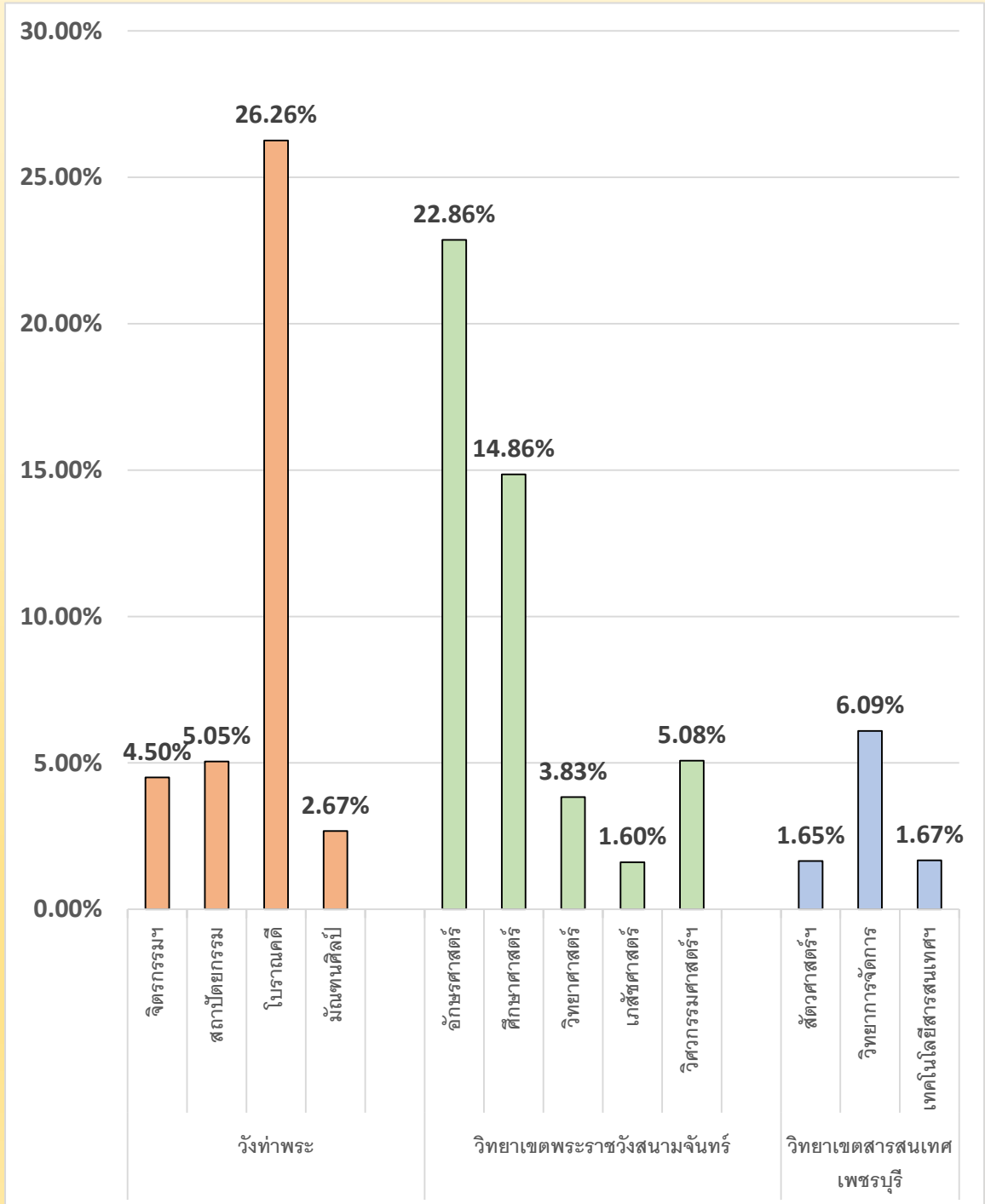

จำนวนนักศึกษา (คน) ที่ใช้บริการหอสมุดมหาวิทยาลัยศิลปากร

* เทียบร้อยละจากจำนวนนักศึกษาที่ลงทะเบียนเรียนในภาคการศึกษาที่ 1/2562 - 2/2562

คณะวิชา	จำนวนนักศึกษา (คน) 1/2562	เดือนพฤศจิกายน 2562				จำนวนนักศึกษา (คน) 2/2562	เดือนธันวาคม 2562				จำนวนนักศึกษา (คน) 2/2563	เดือนมกราคม 2563				จำนวนนักศึกษา (คน) 2/2563	เดือนกุมภาพันธ์ 2563			
		ลงทะเบียน	เข้าใช้	ร้อยละเดือนพฤศจิกายน 2562	ลำดับที่		ลงทะเบียน	เข้าใช้	ร้อยละเดือนธันวาคม 2562	ลำดับที่		ลงทะเบียน	เข้าใช้	ร้อยละเดือนมกราคม 2563	ลำดับที่		ลงทะเบียน	เข้าใช้	ร้อยละเดือนกุมภาพันธ์ 2563	ลำดับที่
		วังท่าพระ																		
1	คณะจิตรกรรม ประติมากรรมและภาพพิมพ์	574	127	22.13%	11	570	147	25.79%	10	570	182	31.93%	10	570	169	29.65%	9			
2	คณะสถาปัตยกรรม	479	49	10.23%	13	473	242	51.16%	3	473	322	68.08%	2	473	293	61.95%	3			
3	คณะโบราณคดี	1,174	298	25.38%	9	1,080	532	49.26%	5	1,080	765	70.83%	1*	1,080	823	76.20%	1*			
4	คณะมัณฑนศิลป์	1,141	122	10.69%	12	1,128	193	17.11%	13	1,128	216	19.15%	13	1,128	221	19.59%	12			
	รวม	3,368	596	17.70%		3,251	1,114	34.27%		3,251	1,485	45.68%		3,251	1,506	46.32%				
		พระราชวังสนามจันทร์																		
5	คณะอักษรศาสตร์	3,128	1,877	60.01%	2	3,045	1,557	51.13%	4	3,045	2,045	67.16%	3	3,045	2,040	67.00%	2			
6	คณะศึกษาศาสตร์	2,027	835	41.19%	5	1,969	633	32.15%	9	1,969	856	43.47%	7	1,969	750	38.09%	7			
7	คณะวิทยาศาสตร์	2,421	1,482	61.21%	1*	2,265	1,195	52.76%	2	2,265	1,493	65.92%	4	2,265	1,215	53.64%	5			
8	คณะเภสัชศาสตร์	1,039	439	42.25%	4	1,030	547	53.11%	1*	1,030	536	52.04%	6	1,030	559	54.27%	4			
9	คณะวิศวกรรมศาสตร์และเทคโนโลยีอุตสาหกรรม	3,984	2,243	56.30%	3	3,852	1,606	41.69%	6	3,852	2,238	58.10%	5	3,852	1,699	44.11%	6			
	รวม	12,599	6,876	54.58%		12,161	5,538	45.54%		12,161	7,168	58.94%		12,161	6,263	51.50%				
		สารสนเทศเพชรบุรี																		
10	คณะสัตวศาสตร์และเทคโนโลยีการเกษตร	645	235	36.43%	6	631	217	34.39%	7	631	249	39.46%	9	631	179	28.37%	11			
11	คณะวิทยาการจัดการ	3,545	1,108	31.26%	7	3,502	1,171	33.44%	8	3,502	1,403	40.06%	8	3,502	1,193	34.07%	8			
12	คณะเทคโนโลยีสารสนเทศและการสื่อสาร	1,720	420	24.42%	10	1,680	325	19.35%	12	1,680	414	24.64%	12	1,680	307	18.27%	13			
	รวม	5,910	1,763	29.83%		5,813	1,713	29.47%		5,813	2,066	35.54%		5,813	1,679	28.88%				
		คลังชั้น																		
13	คณะดุริยางคศาสตร์	455	0	0.00%	14	443	0	0.00%	15	443	5	1.13%	14	443	9	2.03%	14			
14	วิทยาลัยนานาชาติ	142	0	0.00%	15	443	7	1.58%	14	443	0	0.00%	15	443	0	0.00%	15			
	รวม	597	0	0.00%		886	7	0.79%		886	5	0.56%		886	9	1.02%				
		บัณฑิตวิทยาลัย																		
15	บัณฑิตวิทยาลัย	1,969	536	27.22%	8	2,049	498	24.30%	11	2,049	598	29.18%	11	2,049	588	28.70%	10			
	รวม	1,969	536	27.22%		2,049	498	24.30%		2,049	598	29.18%		2,049	588	28.70%				
	รวม (ไม่รวมคลังชั้น)	23,846	9,771	40.98%		23,274	8,863	38.08%		23,274	11,317	48.63%		23,274	10,036	43.12%				
	รวม	24,443	9,771	39.97%		24,160	8,870	36.71%		24,160	11,322	46.86%		24,160	10,045	41.58%				
ภาคการศึกษา 1/2562 15 กรกฎาคม 2562 - 17 พฤศจิกายน 2562						ภาคการศึกษา 2/2562 2 ธันวาคม 2562 - 5 เมษายน 2563														

จำนวนนักศึกษา(คน) ที่เข้าใช้บริการหอสมุดมหาวิทยาลัยศิลปากร

— ร้อยละเดือนพฤศจิกายน 2562 — ร้อยละเดือนธันวาคม 2562 — ร้อยละเดือนมกราคม 2563 — ร้อยละเดือนกุมภาพันธ์ 2563

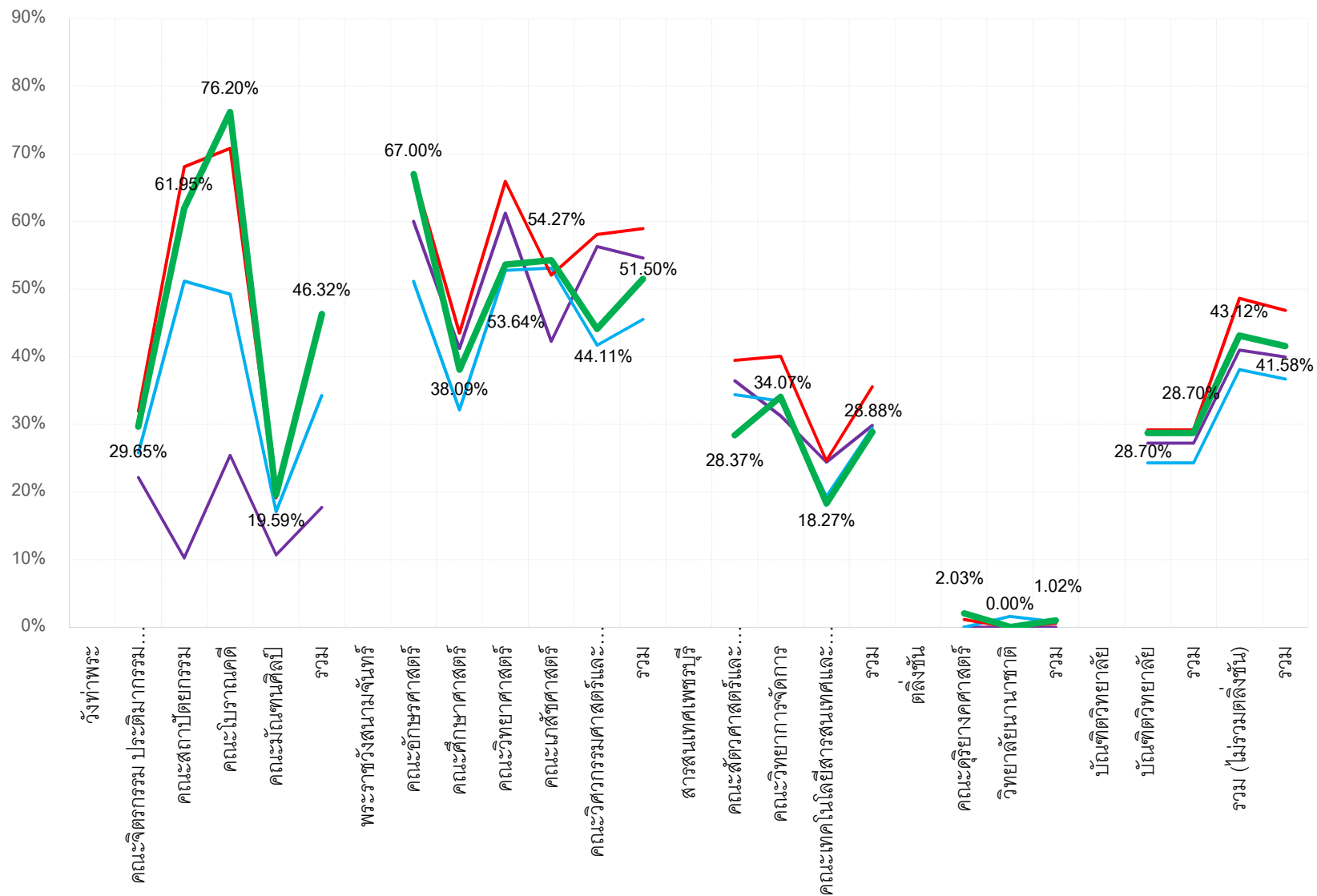

การเข้าใช้ฐานข้อมูลออนไลน์

ลำดับ	ฐานข้อมูลออนไลน์	เดือนมกราคม 2563							เดือนกุมภาพันธ์ 2563							รวม (ม.ค. - ธ.ค.63)							
		Searches	Full Text Requests	Sub sessions	Queries	Citation Events	Sessions	Abstract	Searches	Full Text Requests	Sub sessions	Queries	Citation Events	Sessions	Abstract	Searches	Full Text Requests	Sub sessions	Queries	Citation Events	Sessions	Abstract	
1	ACM															-	-	-	-	-	-	-	-
2	IEL															-	-	-	-	-	-	-	-
3	PQDT															-	-	-	-	-	-	-	-
4	SpringerLink															-	-	-	-	-	-	-	-
5	WoS															-	-	-	-	-	-	-	-
6	ACS															-	-	-	-	-	-	-	-
7	EM92															-	-	-	-	-	-	-	-
8	Academic Search Complete															-	-	-	-	-	-	-	-
9	ScienceDirect															-	-	-	-	-	-	-	-
10	CASC															-	-	-	-	-	-	-	-

* เดือน มกราคม - กุมภาพันธ์ 2563 หน้าเว็บไซต์ UniNet ไม่มีการ UpDate ข้อมูล